

# **Digitales Brandenburg**

hosted by **Universitätsbibliothek Potsdam**

## **Einhundert geistliche Lieder**

**Timm, R.**

**Berlin [u.a.], 1920**

Gottesdienst-Ordnung

**urn:nbn:de:kobv:517-vlib-119**

# Gottesdienst-Ordnung

## Vor der Predigt.

Gemeinde (A):

Ch - re sei dem Va - ter und dem Soh - ne und dem hei - li - gen  
Gei - ste; wie es war im An - fang, jezt und im - mer - dar  
und von E - wigkeit zu E - wig - keit. A - men.

Geistlicher:

Sünden -  
bekenntnis.

Gemeinde (B):

Herr, er - bar - me dich un - ser! Chri - ste, er -  
bar - me dich un - ser! Herr, er - bar - me dich un - ser!

oder Gemeinde (C):

Ky - ri - e e - le - i - son! Chri - ste e - le - i - son!  
Ky - ri - e e - le - i - son!

Geistlicher:

Gemeinde (D):

Gnadenverkündigung.  
Ehre sei Gott in der  
Höhe.

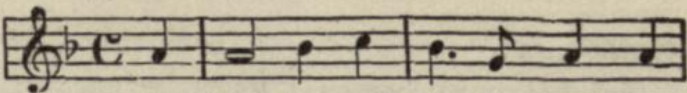

Und Frie-de auf Er-den und den

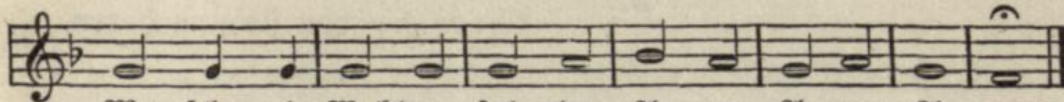

Men-schen ein Wohlge-fal-len. A-men, A-men, A-men.

Geistlicher:

Gemeinde (E):

Der Herr sei mit euch!

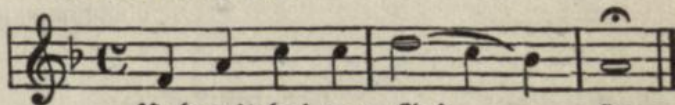

Und mit dei-nem Gei - - ste.

Geistlicher:

Gemeinde (F): (G) für Passionszeit u. Bußtag.

Gebet.

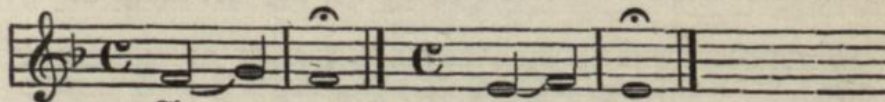

A - - men. A - - men.

Geistlicher:

Gemeinde (H):

Epistel.  
Hallelujah!  
(Amen.)

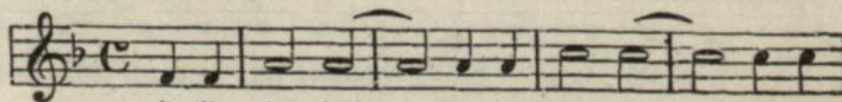

Halle-lu-jah, Halle-lu-jah, Halle-

(I) für Passionszeit u. Bußtag.

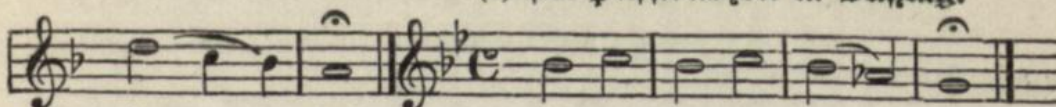

lu - - - jah. A-men, A-men, A - - men.

Geistlicher:

Gemeinde (K):

Evangelium.  
Gelobt seist du, o Christus!

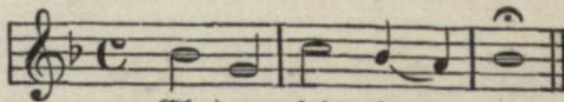

Eh-re sei dir, Herr.

Geistlicher:

Gemeinde (L):

Glaubensbekenntnis.

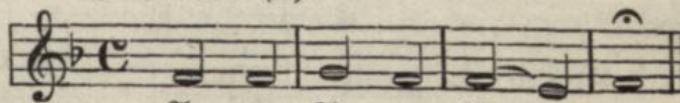

A-men, A-men, A - - men.

## Nach der Predigt.

Geistlicher:

Erhebet eure Herzen.

Gemeinde (M):

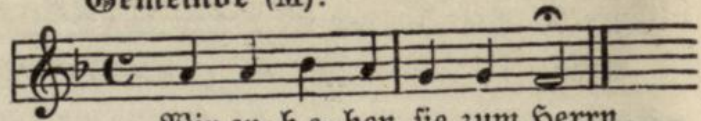

Wir er - he - ben sie zum Herrn.

Geistlicher:

Lasset uns danken dem  
Herrn, unserm Gott.

Gemeinde (N):

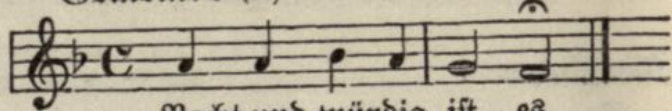

Recht und würdig ist es.

Geistlicher:

Dankagung.

Gemeinde (O):

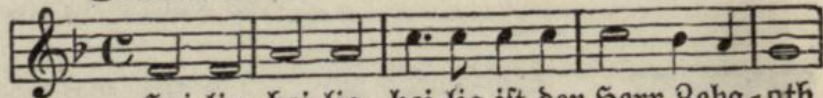

Hei - lig, hei - lig, hei - lig ist der Herr Zeba - oth.

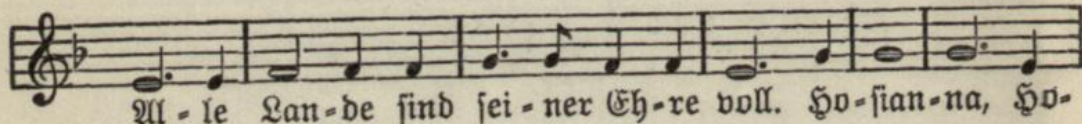

Al - le Lan - de sind sei - ner Eh - re voll. Ho - sian - na, Ho -

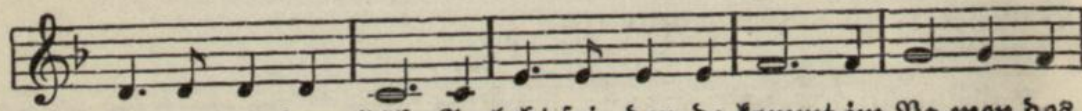

sian - na in der Höh. Ge - lobt sei, der da kommt im Na - men des

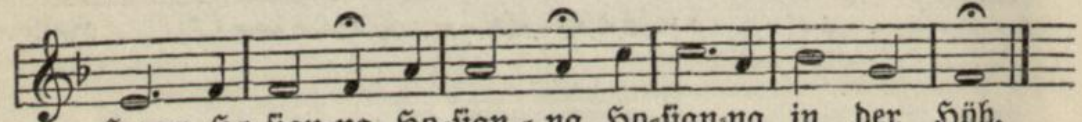

Herrn. Ho - sian - na, Ho - sian - na, Ho - sian - na in der Höh.

oder Gemeinde (P):

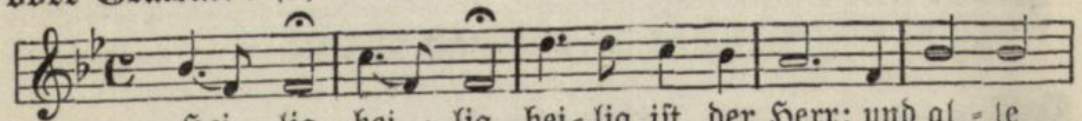

Hei - lig, hei - lig, hei - lig ist der Herr; und al - le

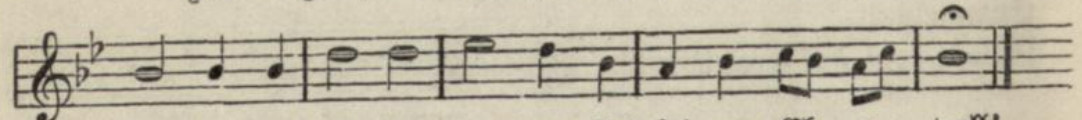

Lan - de und al - le Lan - de sind sei - ner Eh - re voll!

Geistlicher:

Kirchengebet.

Gemeinde (Q): I.

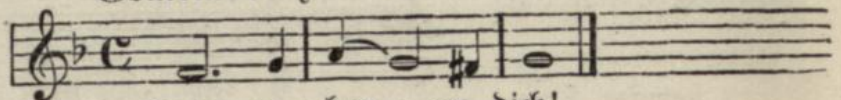

Herr, er - bar - me dich!

II III

Herr, er - bar - me dich! Herr, er - bar - me dich!

Geistlicher:

Gemeinde (R):

Vaterunser.

A - men.

oder Gemeinde (S):

Denn dein ist das Reich und die Kraft und die  
Herr-lich-keit in E - wigkeit. A - men.

Geistlicher:

Gemeinde (T):

Segen.

A - men, A - men, A - men.

### Bei der Abendmahlsfeier.

Geistlicher:

Gemeinde (U):

Der Herr sei  
mit euch.

Und mit dei-nem Gei-ste.

oder Geistlicher:

Gemeinde (V):

Selig sind, die zum  
Abendmahl des Lam-  
mes berufen sind.

A - men! A - - men!

Hierauf die Wechselgesänge M, N, O, R, der Choral „Christe, du Lamm Gottes“, Gebet und „Amen“ (R).

Geistlicher:

Gemeinde (W):

Danket dem Herrn,  
denn er ist freund-  
lich. Hallelujah!

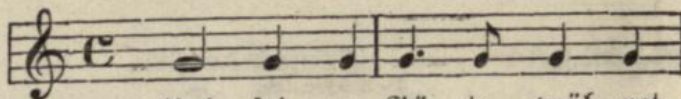

Und sei - ne Gü - te wäh - ret

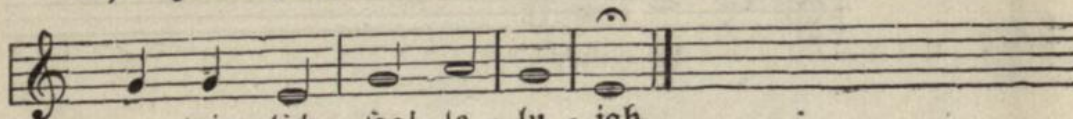

e - wig - lich. Hal - le - lu - jah.

Zum Schluß Segen und „Amen“ (T).

### Chor an Festtagen.

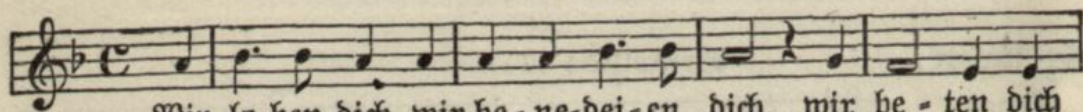

Wir lo-ben dich, wir be-ne-dei-en dich, wir be-ten dich

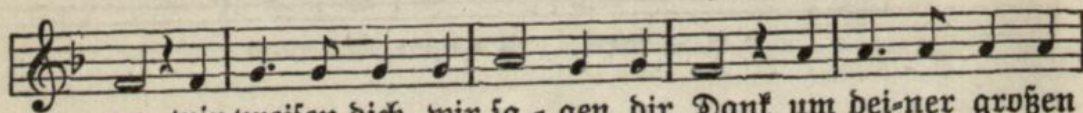

an, wir preisen dich, wir sa-gen dir Dank um dei-ner großen

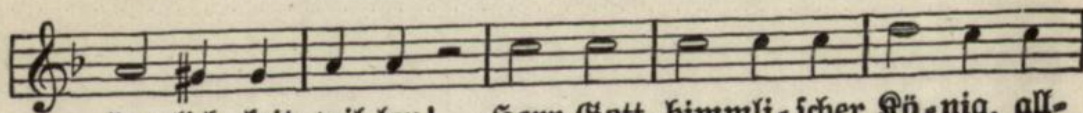

Herrlich-keit wil-len! Herr Gott, himmli-scher Kö-nig, all-



mäch-ti-ger Va-ter! Herr, du ein-ge-bor-ner Sohn, Je-sus



Chri - stus! Herr Gott, du Lamm Got-tes, Sohn des Va-ters,



der du die Sün - de der Welt trägt, er - bar - me dich

un-ser! Der du die Sünde der Welt trägst, nimm an unser Ge-  
bet! Der du sit-zest zur Rech-ten des Va- ters, er-  
bar-me dich un-ser! Denn du al-lein bist hei-lig,  
du al-lein bist der Herr, du al-lein bist der Al-ler-  
höchste, Je-sus Christus mit dem hei-li-gen Gei-ste  
in der Herr-lich-keit Got-tes des Va-tes; A-men,  
A-men, A - - - men.