

Digitales Brandenburg

hosted by **Universitätsbibliothek Potsdam**

Das Kriegsgefangenenlager Kurume, Japan

Kriegsgefangenenlager Kurume Kriegsgefangenenlager Kurume

[1918/1919]

[urn:nbn:de:kobv:517-vlib-7814](https://nbn-resolving.org/urn:nbn:de:kobv:517-vlib-7814)

















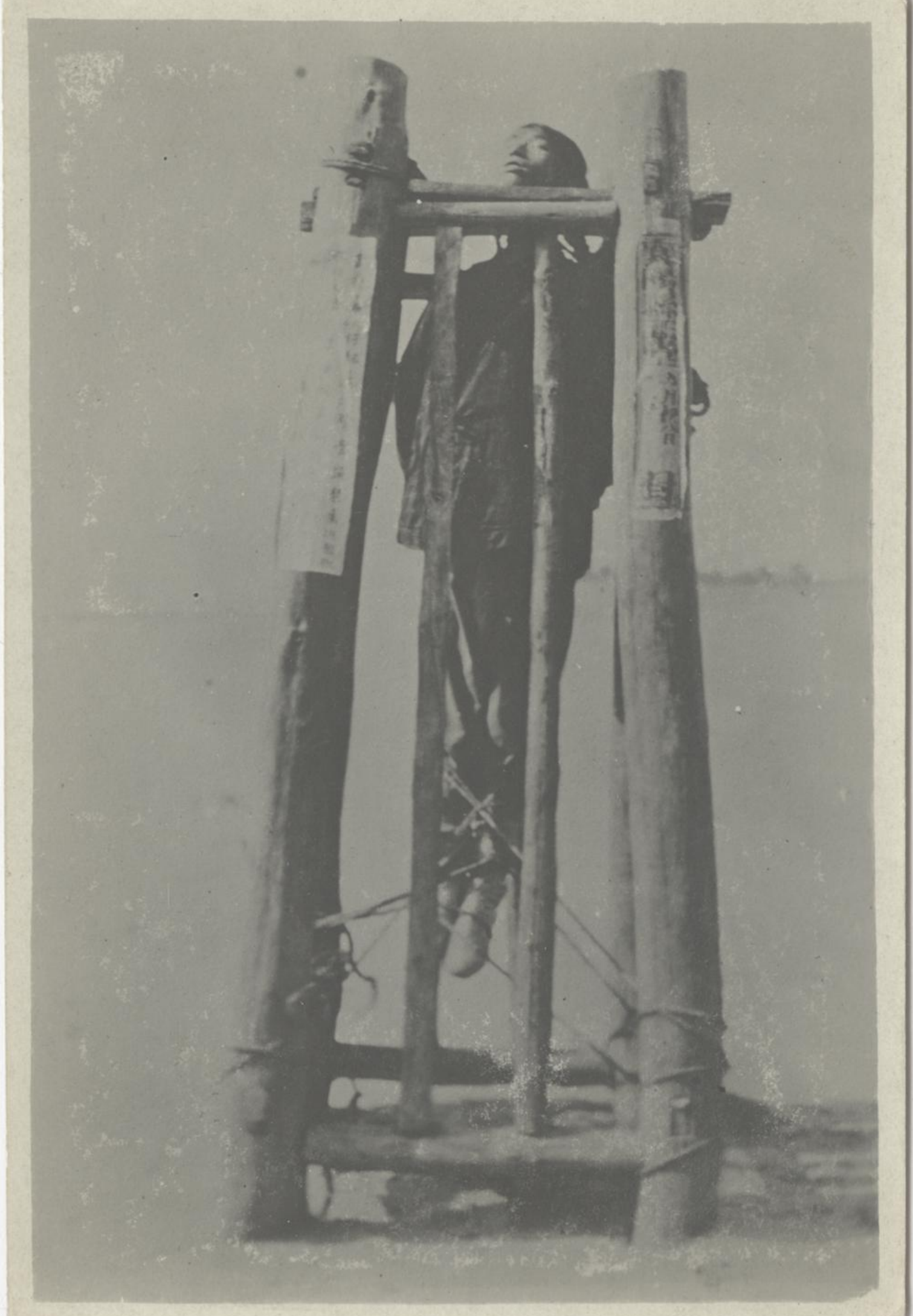











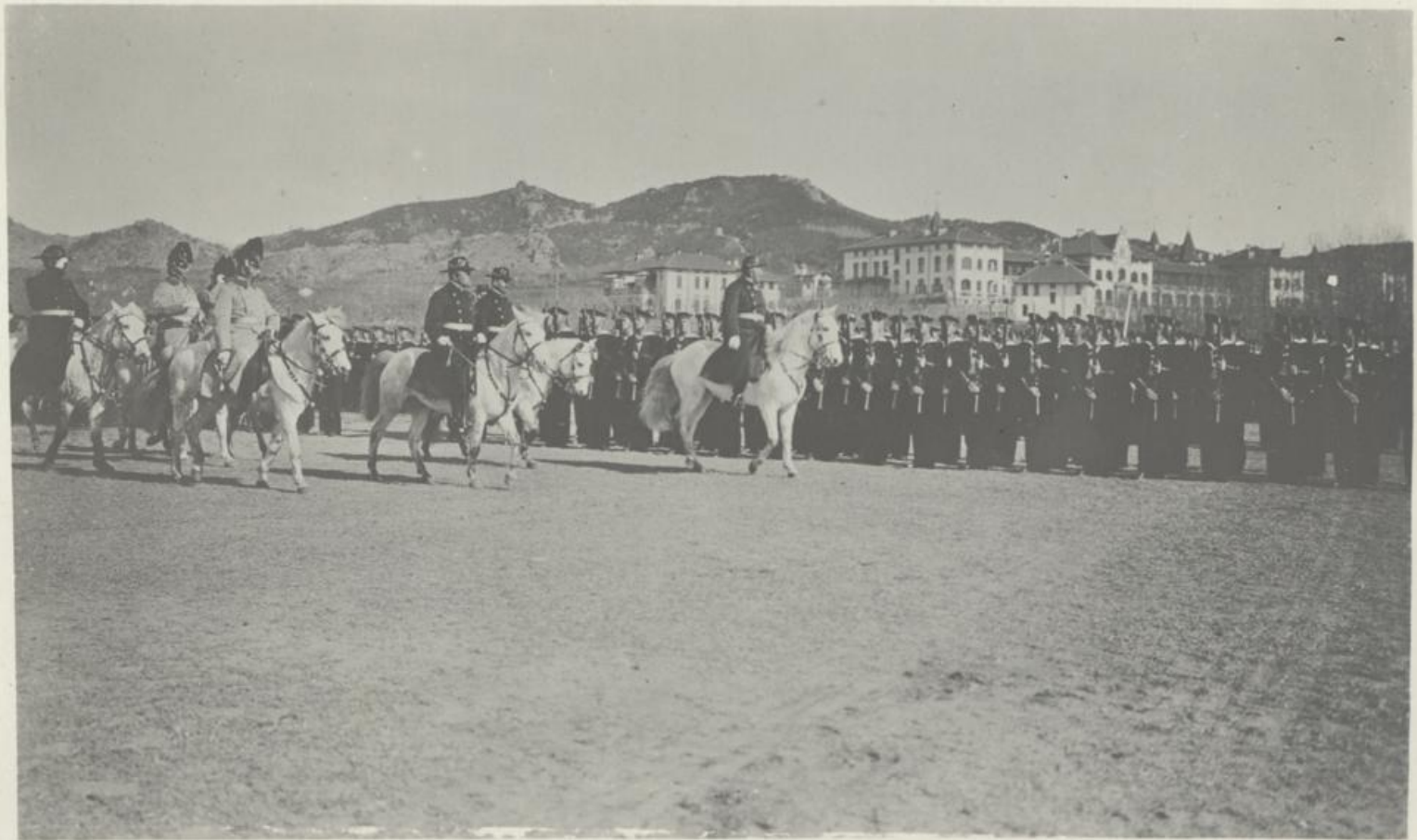

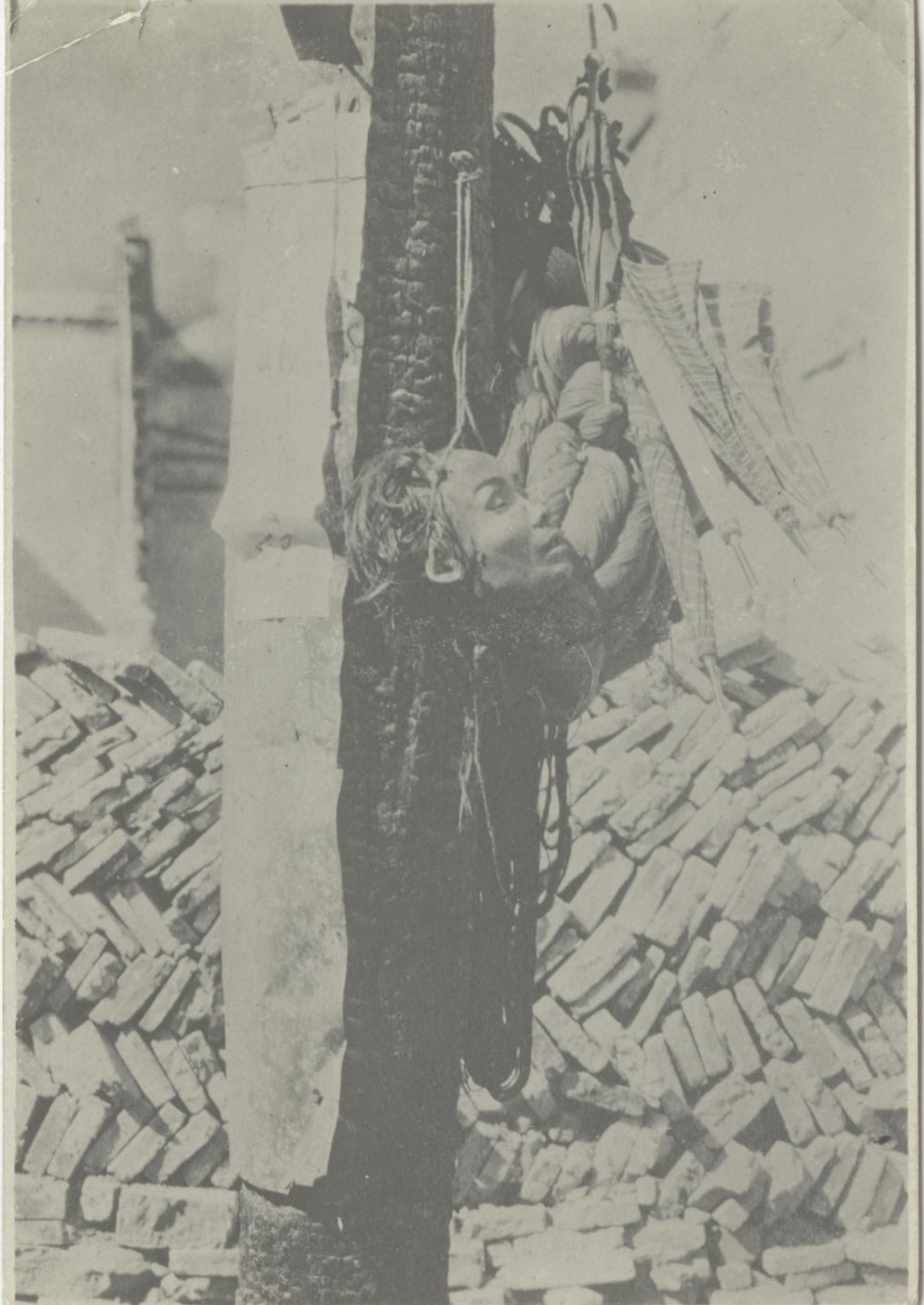







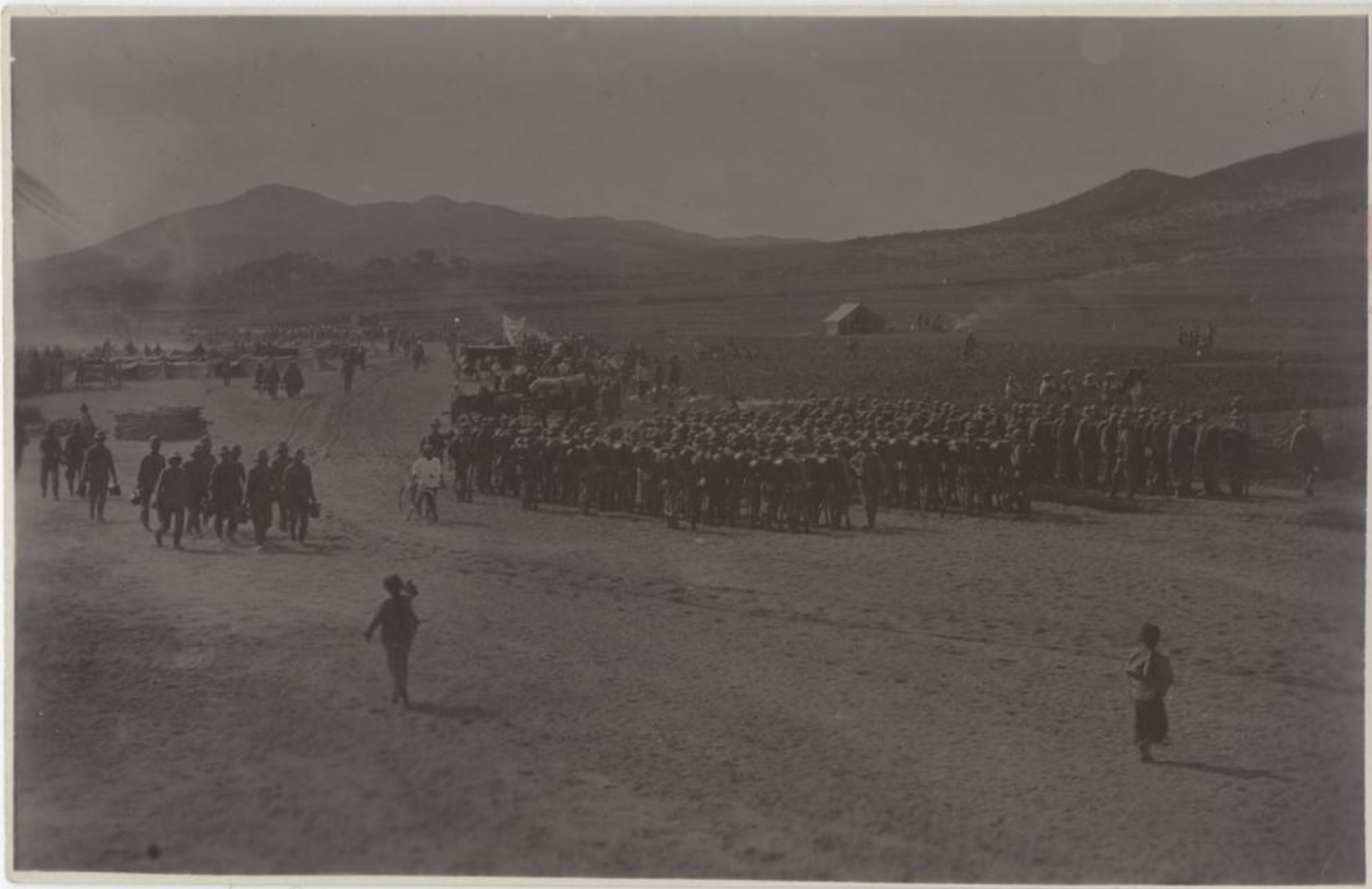

















































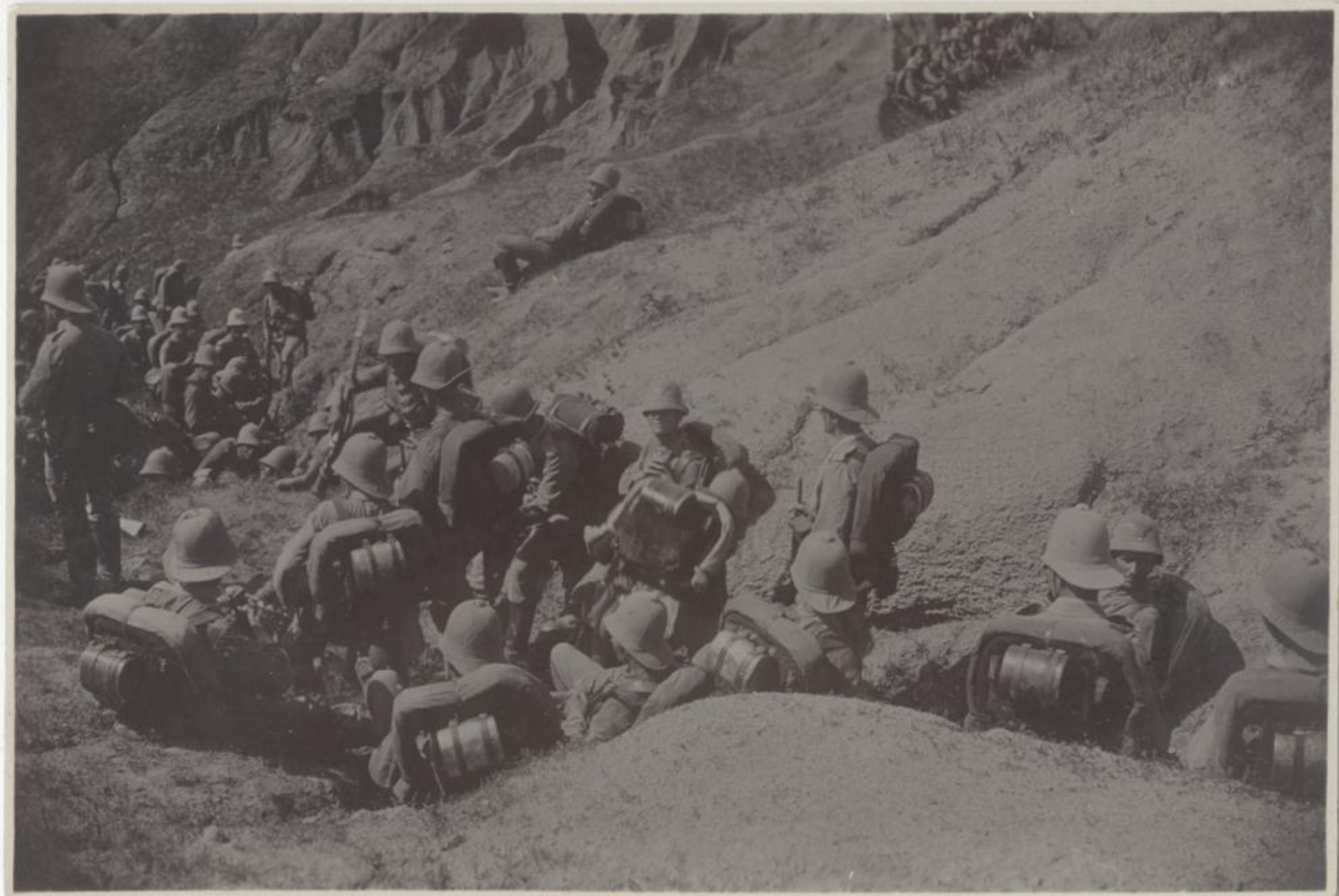











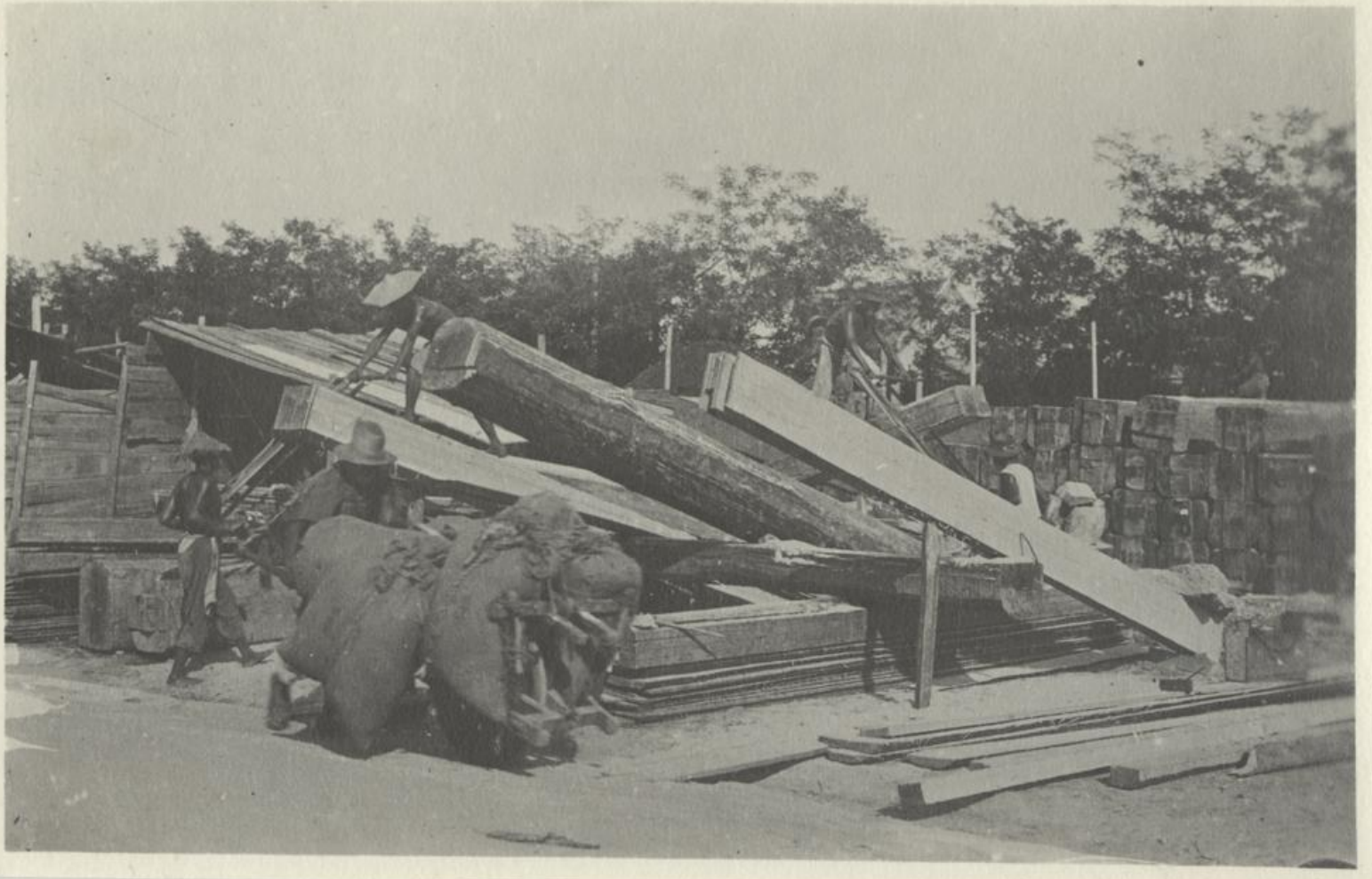



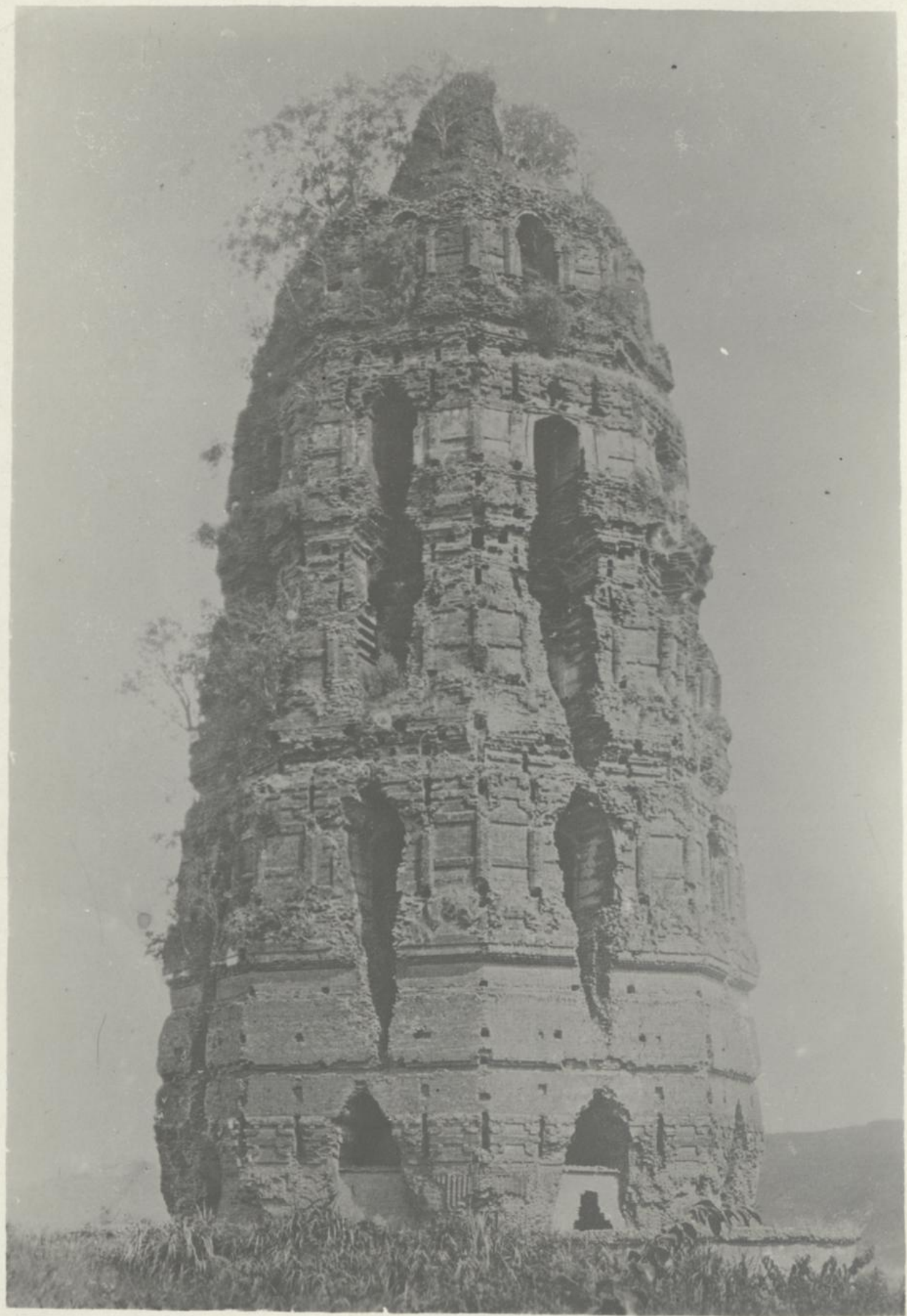





















中 度 剛 無 系 無 若 一 誓 成















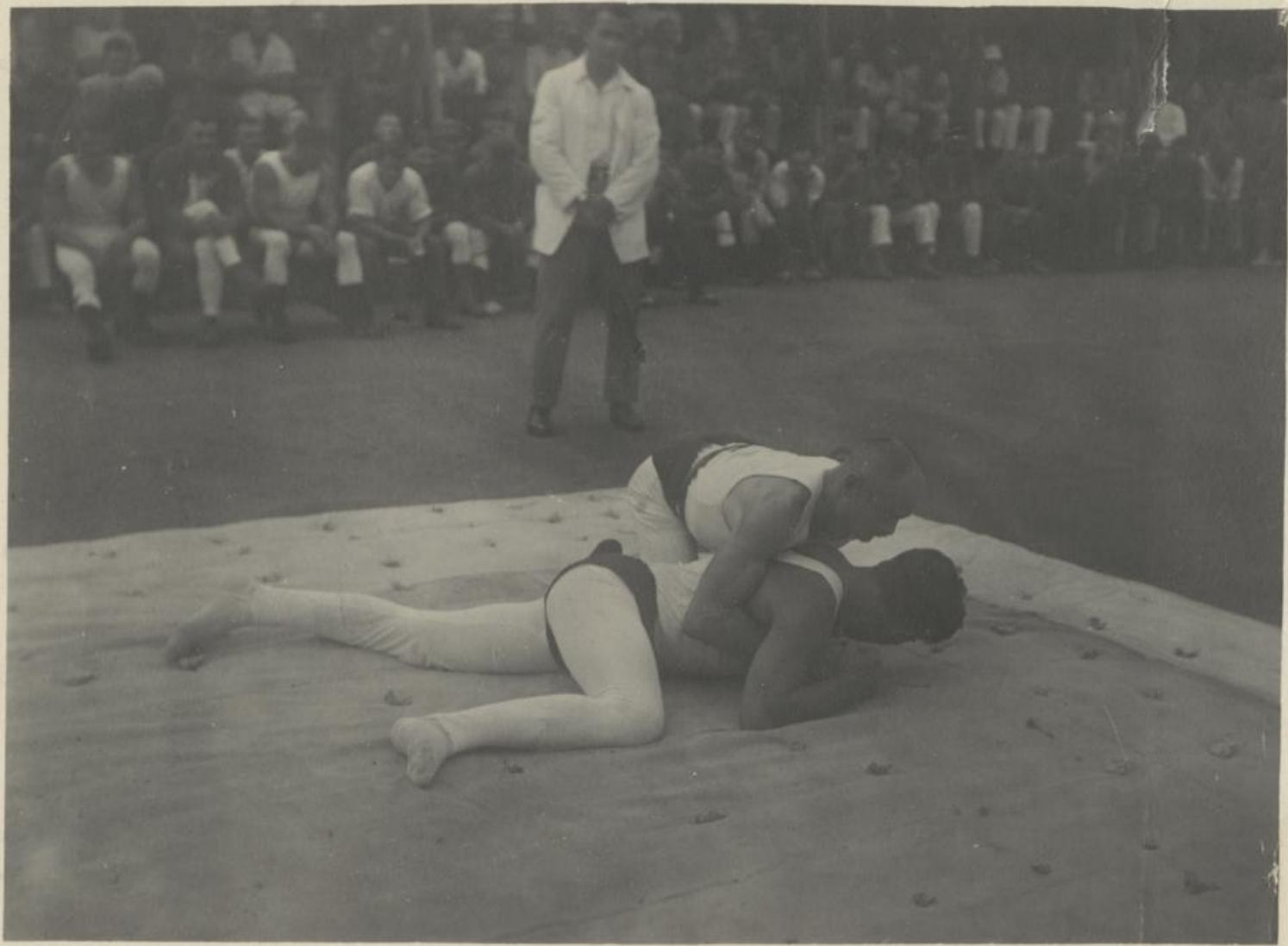







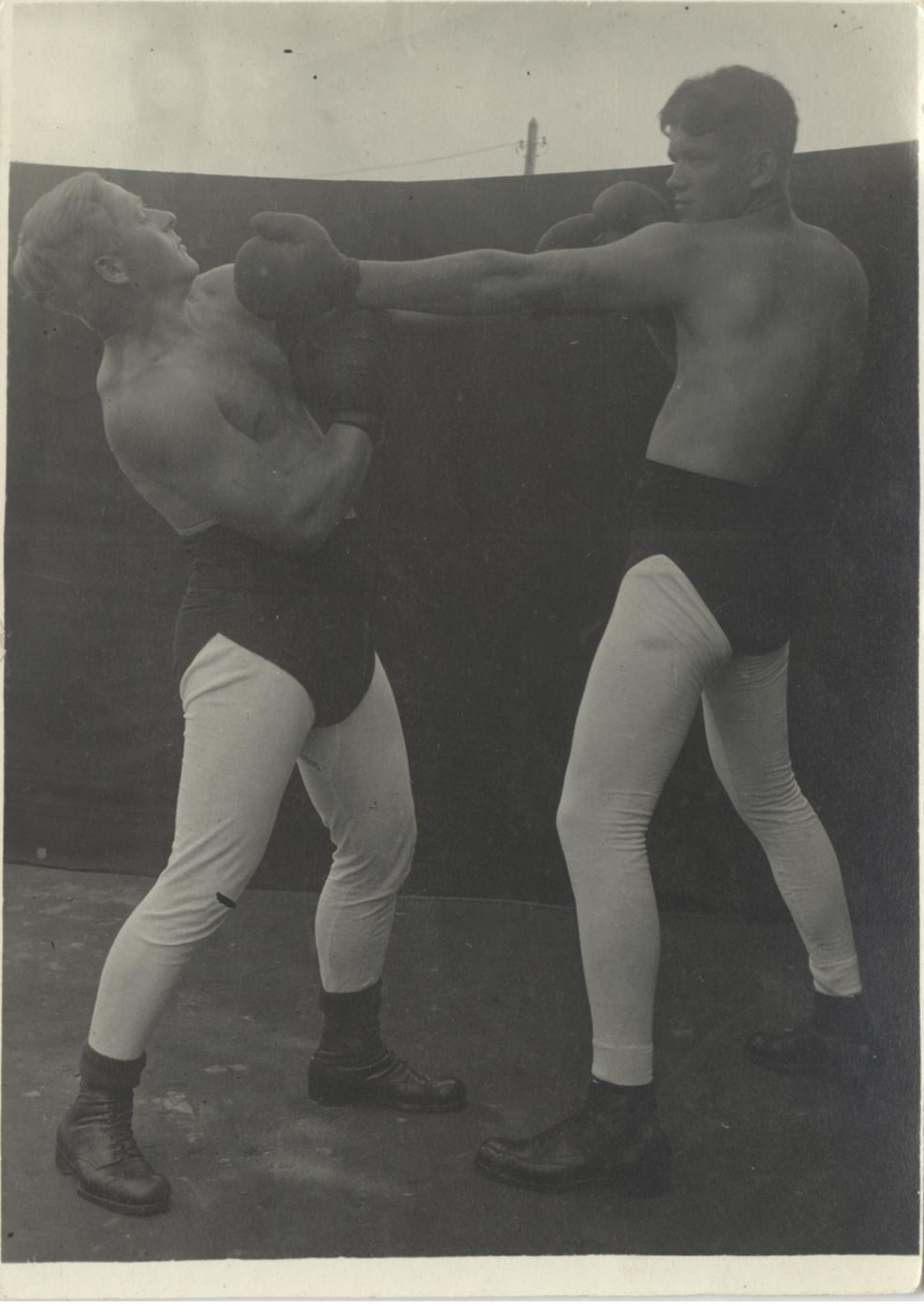



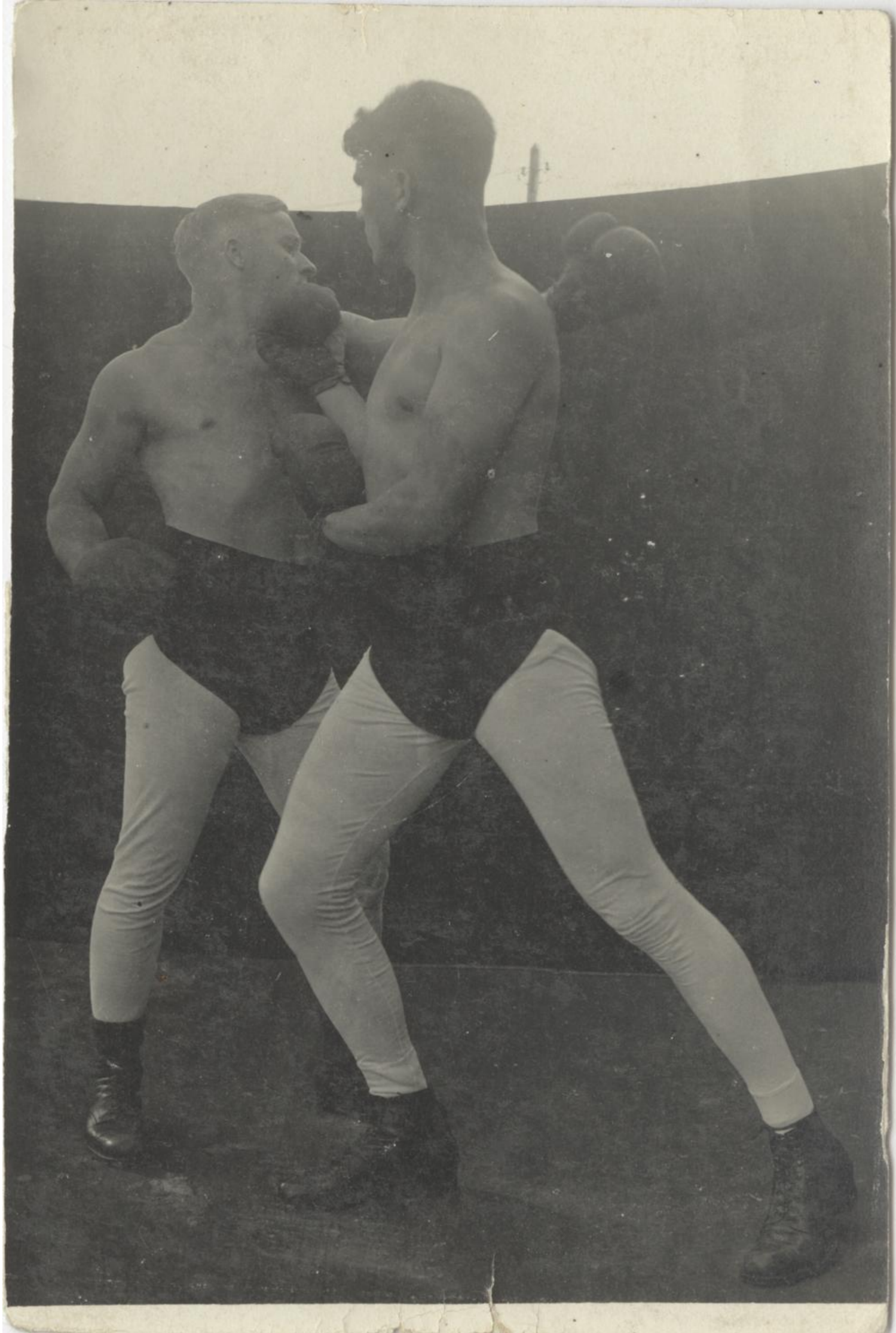



















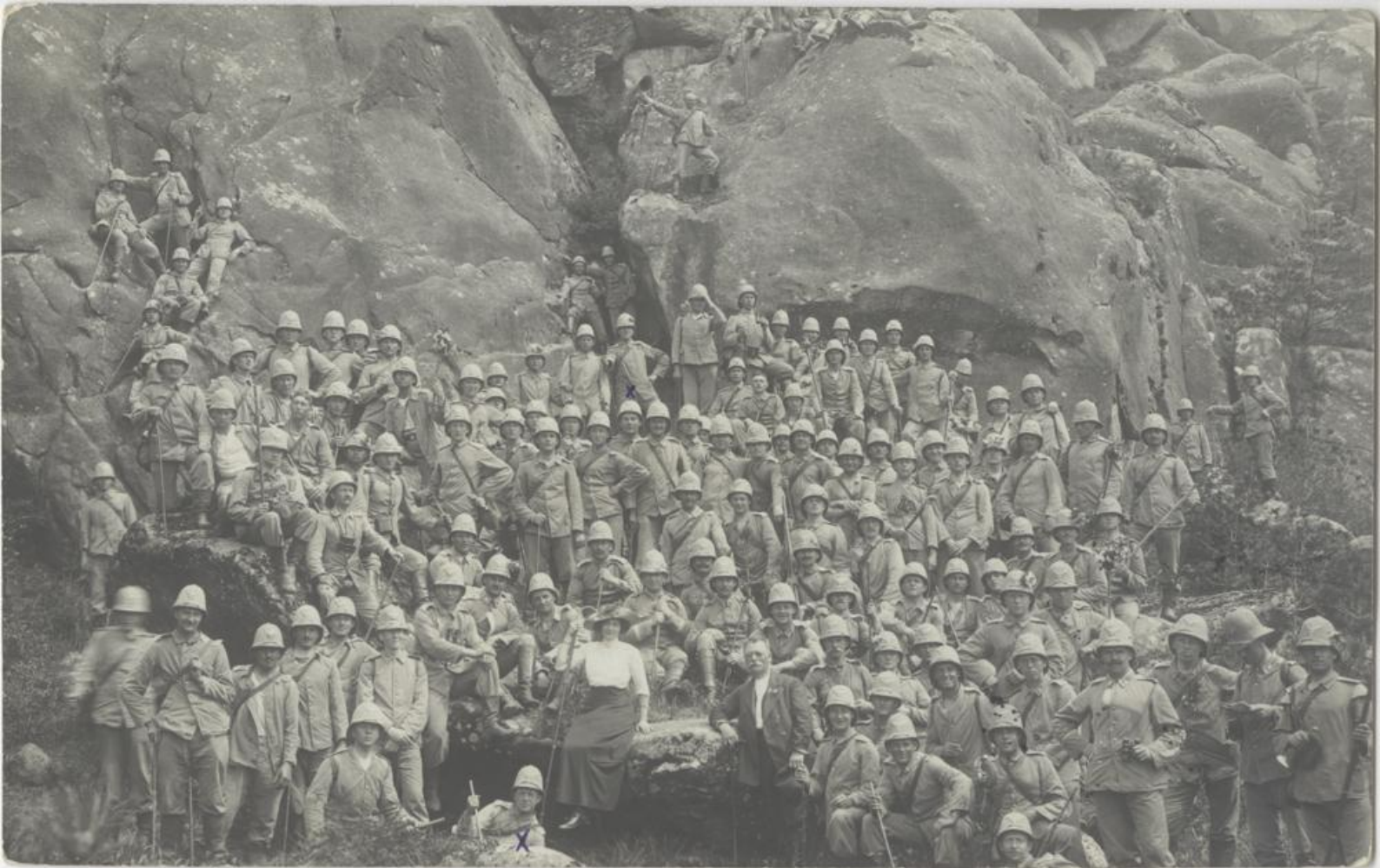

Alia Libaria

Millitargeschichtliches
Forschungsamt
Bibliothek



Herrn Frau Kildubrandt Hrn

Horns-Hochheim Rhein

Leopoldstrasse 130

Tsingtau 29 Juli 1913. *Ergebenst ergebener Dienst*

Die in Ihrer Güte gesandten *Ergebnisse*
des von Ihnen im Jahre 1912 durchgeführten *Ergebnisse*
von der Untersuchung der *Ergebnisse*
von der Untersuchung der *Ergebnisse*

von der Untersuchung der *Ergebnisse*
von der Untersuchung der *Ergebnisse*
von der Untersuchung der *Ergebnisse*

von der Untersuchung der *Ergebnisse*
von der Untersuchung der *Ergebnisse*
von der Untersuchung der *Ergebnisse*

von der Untersuchung der *Ergebnisse*
von der Untersuchung der *Ergebnisse*
von der Untersuchung der *Ergebnisse*

von der Untersuchung der *Ergebnisse*
von der Untersuchung der *Ergebnisse*
von der Untersuchung der *Ergebnisse*

Hongkong. Government House.



Published by the Turco - Egyptian Tobacco Store, Hongkong, Queens Road, Old Post Office Building.

Hong Kong, 14. II. 19.

POST CARD

UNION POSTALE UNIVERSELLE

For Writing

For Address

Handwritten text in German, starting with 'Lieber Vater + Geschw.', 'Lieber Brief vom 21. 11. 19.', and 'mit mir so für die...'.

Germany

Frau Hildebrandt

Korn a. Rhein

Leipzigerstr. 130

Militärgeschichtliches
Forschungsm
Bibliothek

*Wieder mit uns zu leben. Wir sind mit uns ein ganzes deutsches Volk und werden für immer
bleiben.*

TSINGTAU

Bismarck-Kasernen

*Empfangen die Kaiserin
Kaiserin Maria*





na Libria



von Hildebrandt

Militärgeschichtliches
Forschungsmat
Bibliothek

Karlsruhe a. Rhein

Leipzig am 13.

Postkarte Nr. 11. 1919.

Königliche Postamt in...

in...

Handwritten text, likely a letter or postcard message, written in cursive script.

ag. Prof. Hildenkranz, Turinme foyon



Prof. Hildenkranz
Sochheimersk. 130



OTMS/Rb.

Straw
Hildenkranz
M. W. W.



郵

檢閱

SCOTTISH ENGINEERS DEPARTMENT

Thurme, 20. v. 15.

Lieber Witter und Gessner!

Gerade so als ich Ihnen schreibe, daß ich
am 26. III. abgefahren bin und mich
sofort dorthin begeben. Und wie
sich wohl alles gut und ich mich
von Leid befreie. So ist ich doch für
Ihre abgefahren. Ich bin die
bestmögliche Person für mich abzugeben.
Ich schreibe Ihnen meine Gedanken.
So bin ich nicht mehr in der
ich mich immer mehr befreie,
aber meine Gedanken sind für
Ihre. So bin ich für
daß ich mich wohl alle meine Zeit
genießt. Ich sage Ihnen lieber
dies in der besten Form.

Württembergisches
Forstungsamt
Bibliothek



Militärhistorisches
Forschungsmuseum
Bibliothek



Union Postale Universelle
CARTE POSTALE



きかは便郵





Militärgeschichtliches
Forschungszentrum
Bibliothek



Union Postale Universelle
CARTE POSTALE



きかは便郵

Militärgeschichtliches
Forschungsmuseum
Bibliothek



0273

Militärhistorisches
Forschungsamt
Bibliothek



ヒマラヤ丸
HIMALAYA MARU

273

Militärhistorisches
Forschungsamt
Bibliothek



Militärhistorisches
Forschungsamt
Bibliothek



K.G. sc

和平紀念

南薰

1919

CARTE POSTALE

内地二六
臺灣五厘切手
外國二六
四 錢切手

志かは便郵

Militärgeschichtliches
Forschungsamt
Bibliothek

鼎印和書式株刷印版凸

行發省信運



POST CARD

CORRESPONDENCE

ADDRESS

◆ VELOX ◆
V PLACE V
E STAMP E
X HERE X
◆ VELOX ◆

Militärgeschichtliches
Forschungsamt
Militärbibliothek



POST CARD

CORRESPONDENCE

ADDRESS

◆ VELOX ◆
V PLACE V
E STAMP L
L STAMP L
O • HERE O
X • HERE X
◆ VELOX ◆

MilfErgeschickliches
Ferdungsamt
Bibliothek



Militärgeschichtliches
Forschungsinstitut
Bibliothek

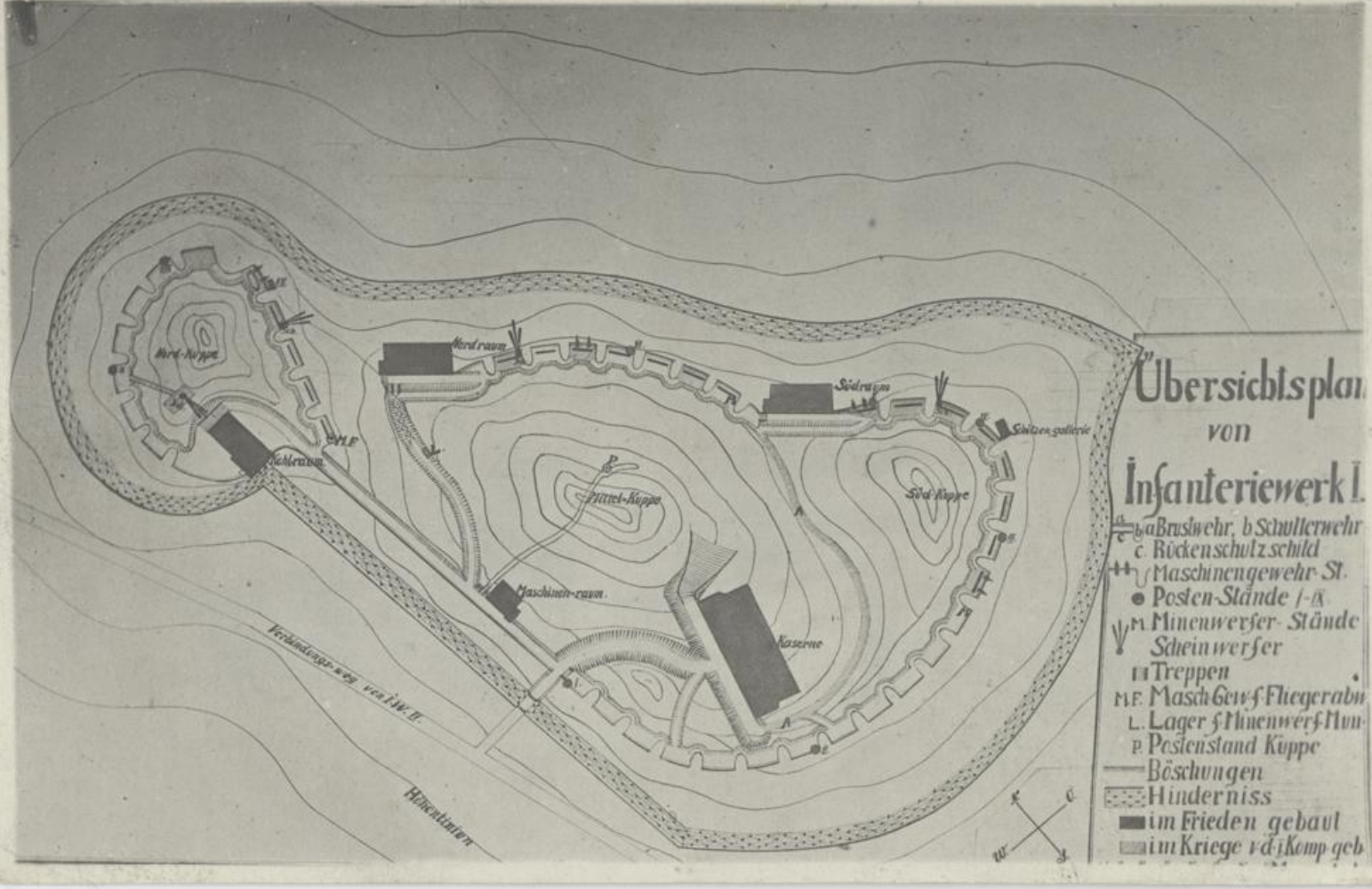

Übersichtsplan
VON

Infanteriewerk I.

- a Brustwehr, b Schulterwehr
- c Rückenschuttschild
- M Maschinengewehr-St.
- Posten-Stände / -A
- M Minenwerfer-Stände
- Scheinwerfer
- T Treppen
- M.F. Masch.Gew.-f. Fliegerabn.
- L Lager f. Minenwerf. Mun.
- P Postenstand Kuppe
- Böschungen
- ⊞ Hinderniss
- im Frieden gebaut
- ▨ im Kriege v.d. Komp. geb.

Militärhistorisches
Forschungsamt
Bibliothek

BARACKENLAGER KURUME - JAPAN -

belegt mit: 17 Offz
 39 Feldw
 181 Unteroffiz
 1523 Mann
 Nr. 1318

Flächeninhalt:
 164,20 x 172 m = 28223,4 qm
 Hiervon sind abgezogen:
 24484 qm = 38% d. ges. Fl.
 Den Unteroffiz u. Mannsch.
 stehen zur Verfügung an der
 der Baracken 16 Bar.
 6688 qm = 5,44% ges. Fl.
 Zur Bewölg. im Freien
 10000 qm (10)
 10000 qm = 20% ges. Fl.
 für Offiz u. Mannsch.
 (11000 qm)
 10000 qm = 37% ges. Fl.

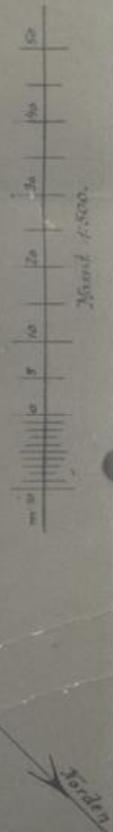
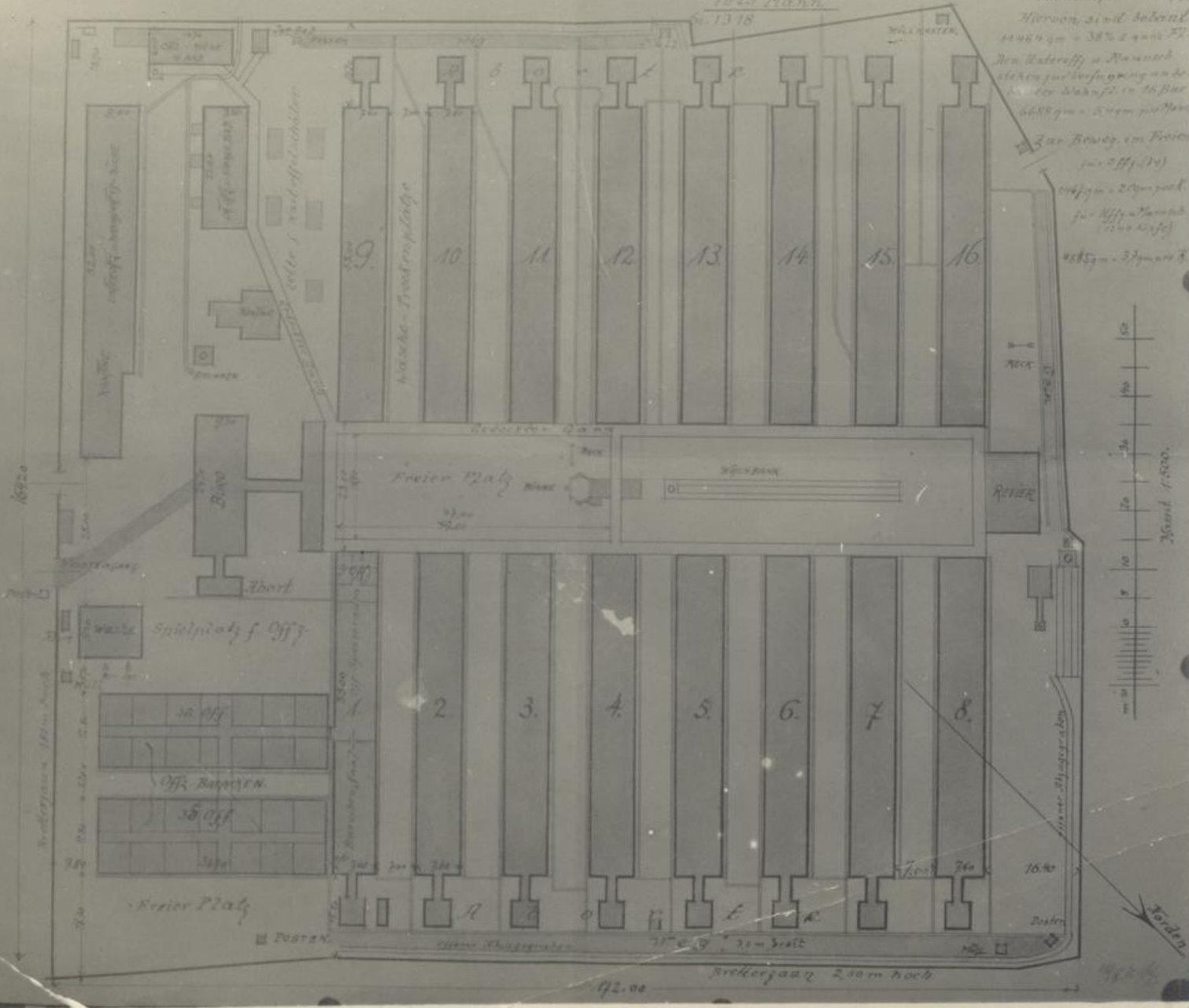

1920

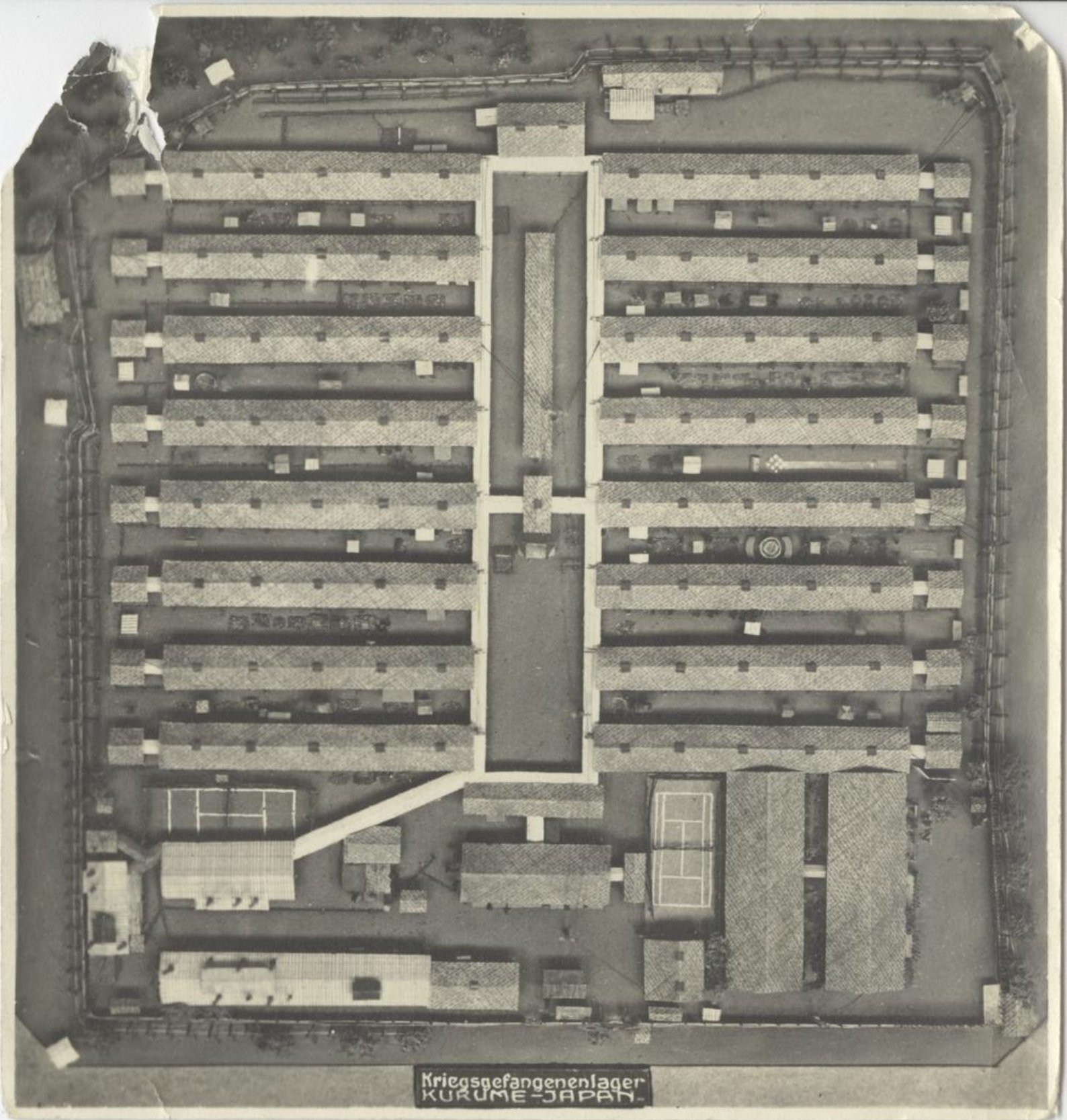

Kriegsgefangenenlager
KURUME-JAPAN

Gefangenerlager.

Herrn Gildenerwund.

























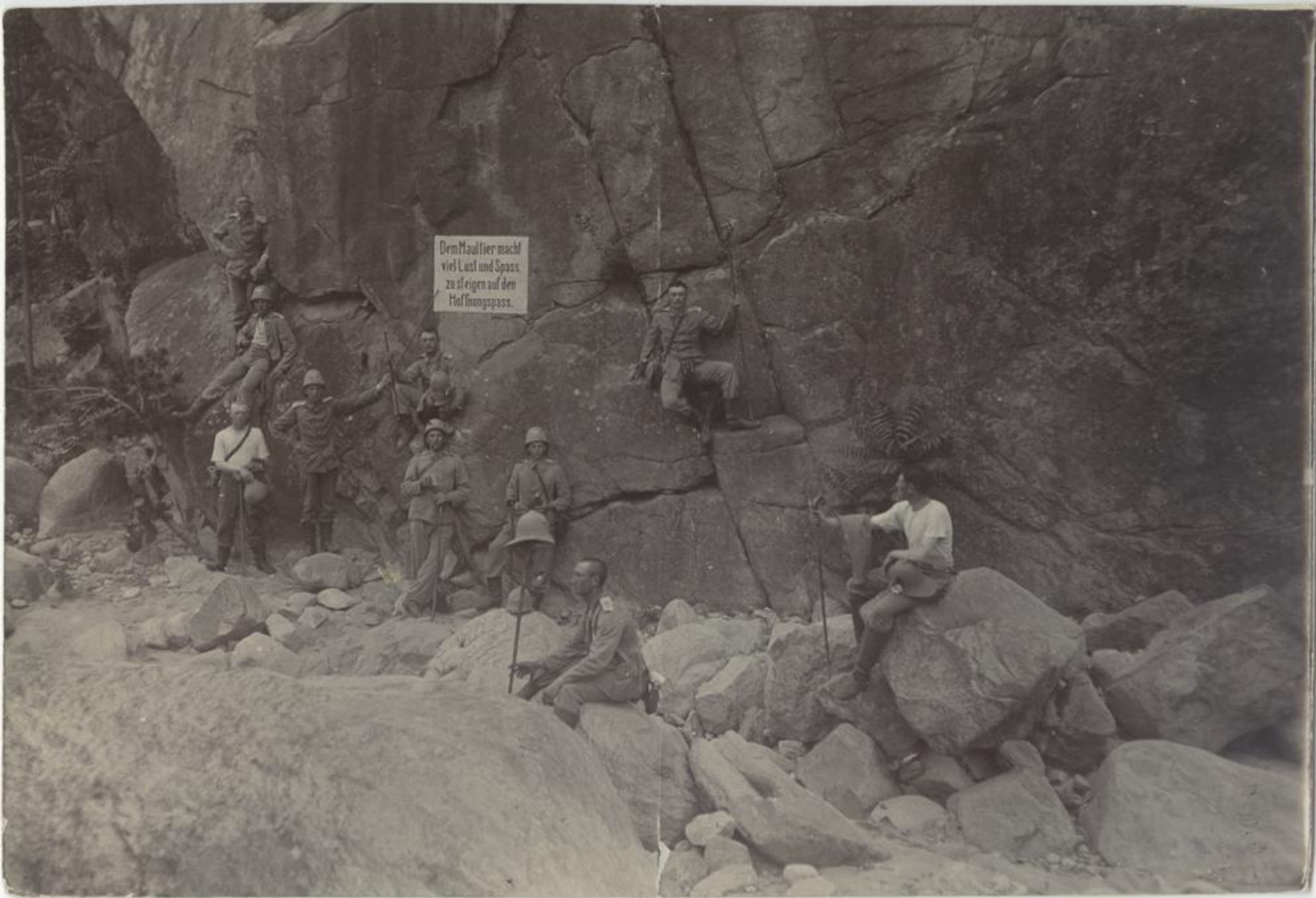

Dem Maultier macht
viel Lust und Spass,
zu steigen auf den
Hoffnungspass.

















