

Digitales Brandenburg

hosted by **Universitätsbibliothek Potsdam**

Die Kunstdenkmäler der Provinz Brandenburg

Die Kunstdenkmäler des Kreises Templin

Eichholz, Paul Eichholz, Paul

Berlin, 1937

[Bilder zu den Einleitungen]

urn:nbn:de:kobv:517-vlib-8941



1. Mildenberg. Pfeilspitzen aus Feuerstein. Jüngere Steinzeit. Nat. Gr. (Staatl. Museum Berlin)



2. Zehdenick. Bronzene Lanzen-
spitze. $\frac{1}{2}$ nat. Gr. (Staatl. Museum
Berlin)



3, 4. Burgwall. Bronzeschwert. Im ganzen $\frac{1}{7}$ nat. Gr.
Der Griff $\frac{1}{3}$ nat. Gr. (Staatl. Museum Berlin)





5. Friedenfelde. Grabhügel der Bronzezeit

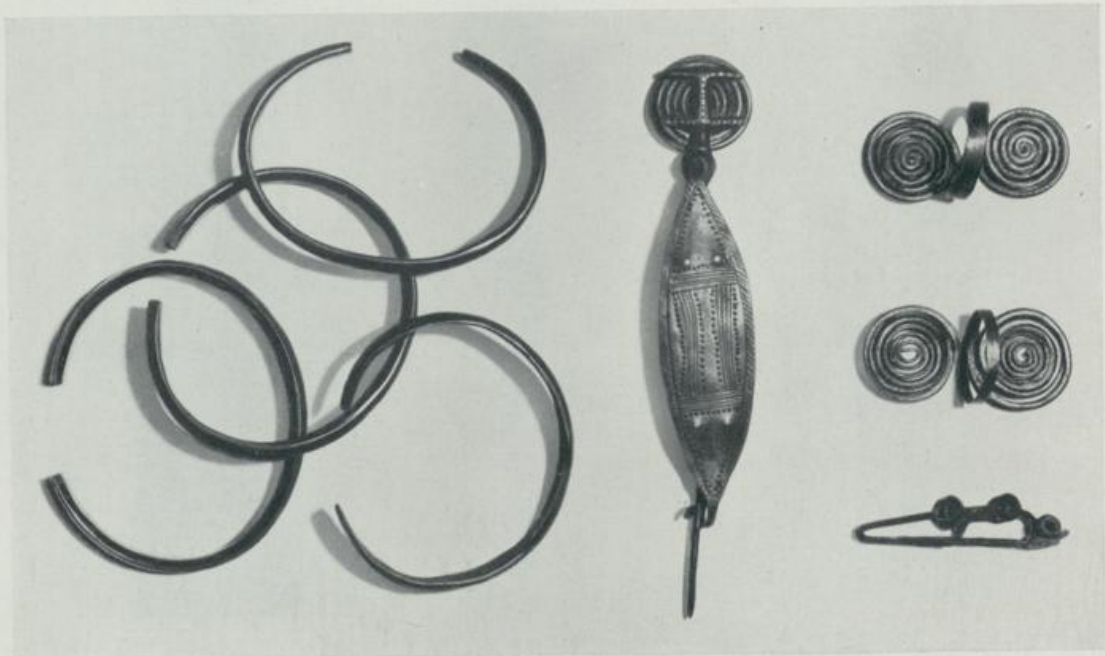

6. Herzfelde. Bronze-Verwahr Fund (Armringe, Fibeln, Fingerspiralen).
Rechts unten: Badingen. Kugelfibula der älteren germanischen Eisenzeit. $\frac{3}{5}$ nat. Gr.
(Staatl. Museum Berlin)



7. Friedenfelde. Urne aus einem Grabhügel der Bronzezeit. $\frac{1}{3}$ nat. Gr.
(Uckermärkisches Museum Prenzlau)



8. Badingen. Westgermanische Mäanderurne des 1. Jh. nach Chr. $\frac{2}{5}$ nat. Gr.
(Staatl. Museum Berlin)



9. Kutenberg. Hacksilberfund der Slawenzeit. Nat. Gr. (Staatl. Museum Berlin)



10. Thomsdorf. Gefäß der späten Slawenzeit. $\frac{1}{2}$ nat. Gr. (Staatl. Museum Berlin)

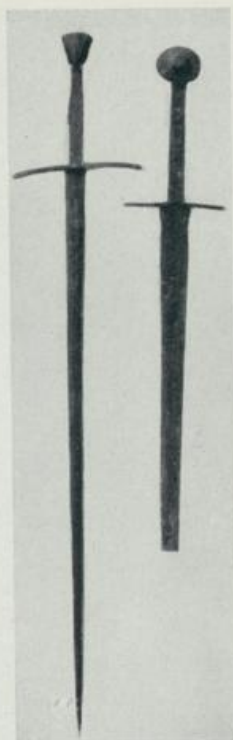

12. Zehdenick (Aus der Havel) und Burgwall. Ritterschwerter. 13./14. Jh. Etwa $\frac{1}{10}$ nat. Gr. (Märkisches Museum Berlin)



13. Pöslow. Hölzerner Roland



14. Griff des einen auf Abb. 12 wiedergegebenen Schwertes. Etwa $\frac{1}{10}$ nat. Größe. (Märkisches Museum Berlin)

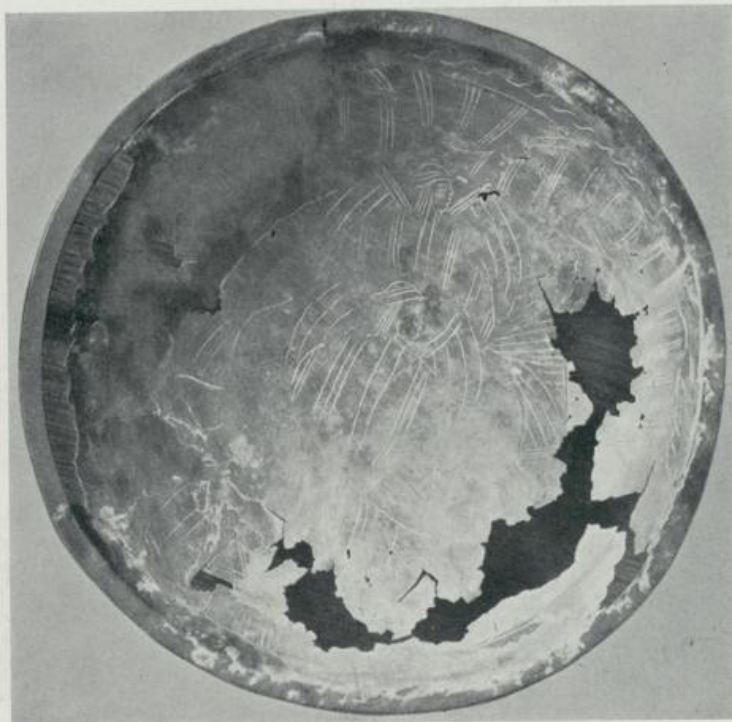

15. Groß Fredenwalde. Verzierte Bronzeschale aus dem Wallberg. Etwa $\frac{1}{10}$ nat. Größe. (Udarmärkisches Museum Prenzlau)



15. Rosenow. Landschaftsbild am Wege nach Thomsdorf



16. Gerswalde. Landschaftsbild im Norden des Ortes



17. Lychen. Luftbild von Südosten



18. Röddelein. Dorfbild vom gegenüberliegenden südlichen Seeufer



19. Buchholz. Zweigeschossiges Wohnhaus



20. Warthe. Wohnhaus mit Schwengelbrunnen



21. Kröchlendorff. Gutsarbeiterhaus



22. Gerwalde. Gasthaus mit Vorlaube



23. Fergiß. Küche im Pfarrhaus

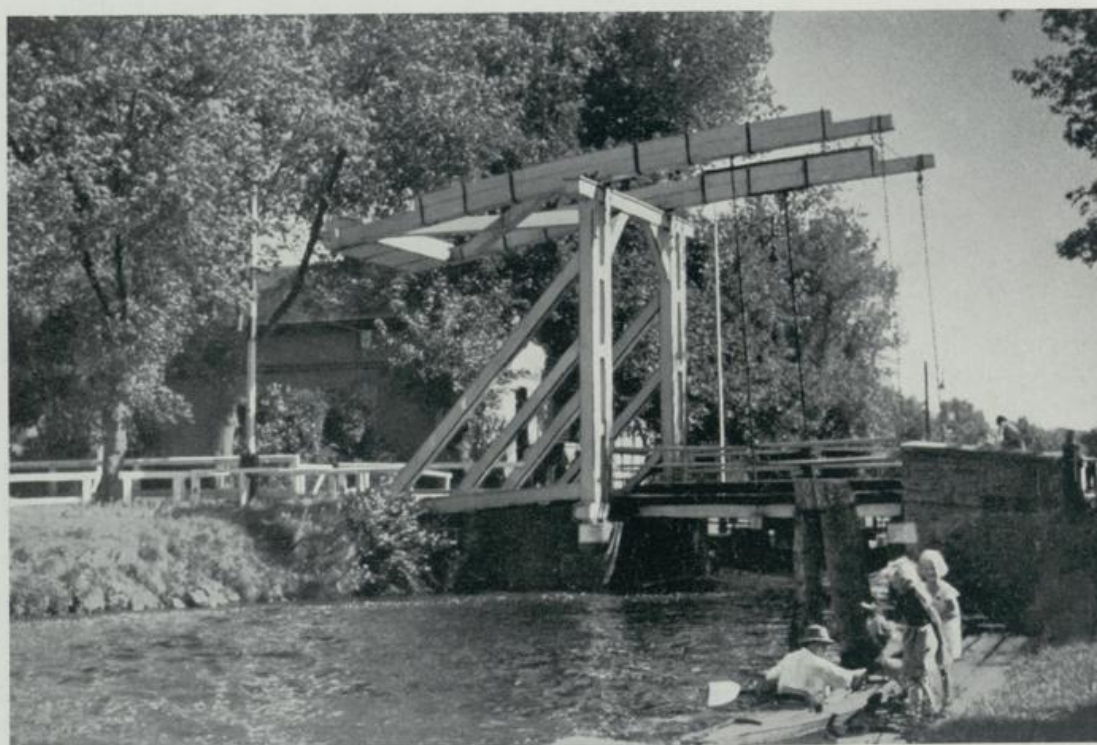

24. Bredereiche. Hölzerne Zugbrücke über die Havel



25. Blankensee. Ehemaliges Gutshaus



26. Rutenberg. Bockwindmühle



27. Negow. Wohnhäuser und hölzerner Glockenstuhl



28. Naugarten. Kirche von Südwesten



29. Kastaven. Friedhofsportal im Walde bei Säble



30. Beenz. Kirche. Südtür



31. Ringenwalde. Kirche. Patronatsstuhl



32. Pinnow. Kirche. Gemeißelter Stein
links von der Tür



33. Pinnow. Kirche. Gemeißelter Stein
rechts von der Tür



34. Herzfelde. Kirche. Gemeißelter Stein
auf der Südseite



35. Stegeliß. Kirche. Tür mit mittelalter-
lichen Beschlägen im Turmuntergeschoß



36. Stegelsß. Kirche. Totenkränze an der inneren Nordwand

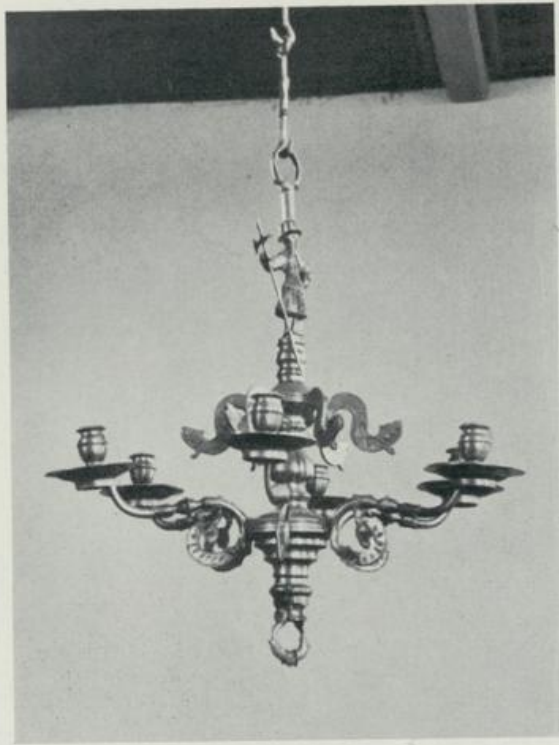

37. Alt Placht. Kirche. Kronleuchter

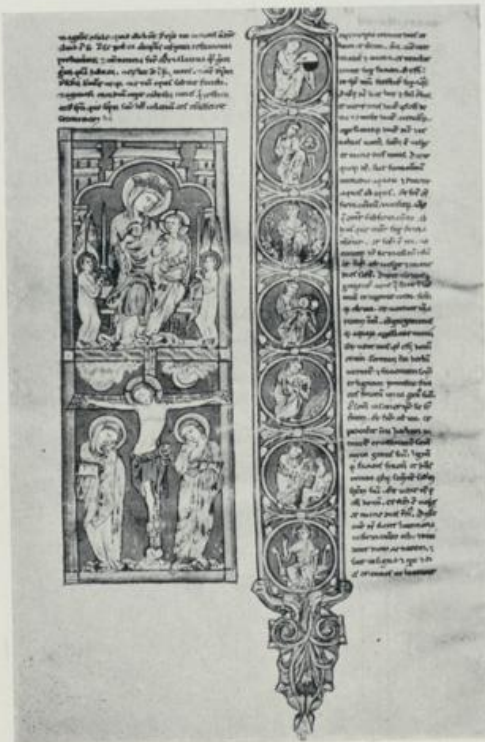

38. Templin. Joachimsthal'sches Gymnasium. Pergamentbibel (a), Genesissinitiale

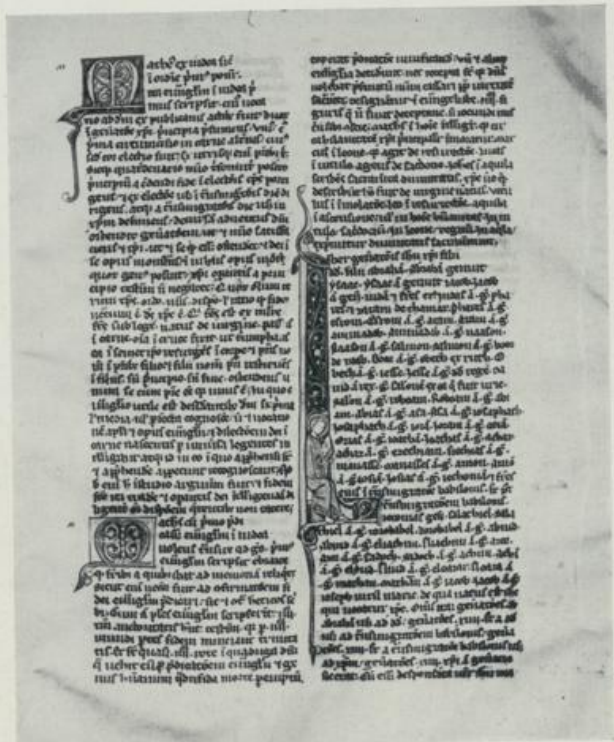

39. Templin. Joachimsthal'sches Gymnasium. Pergamentbibel (b), Schriftseite

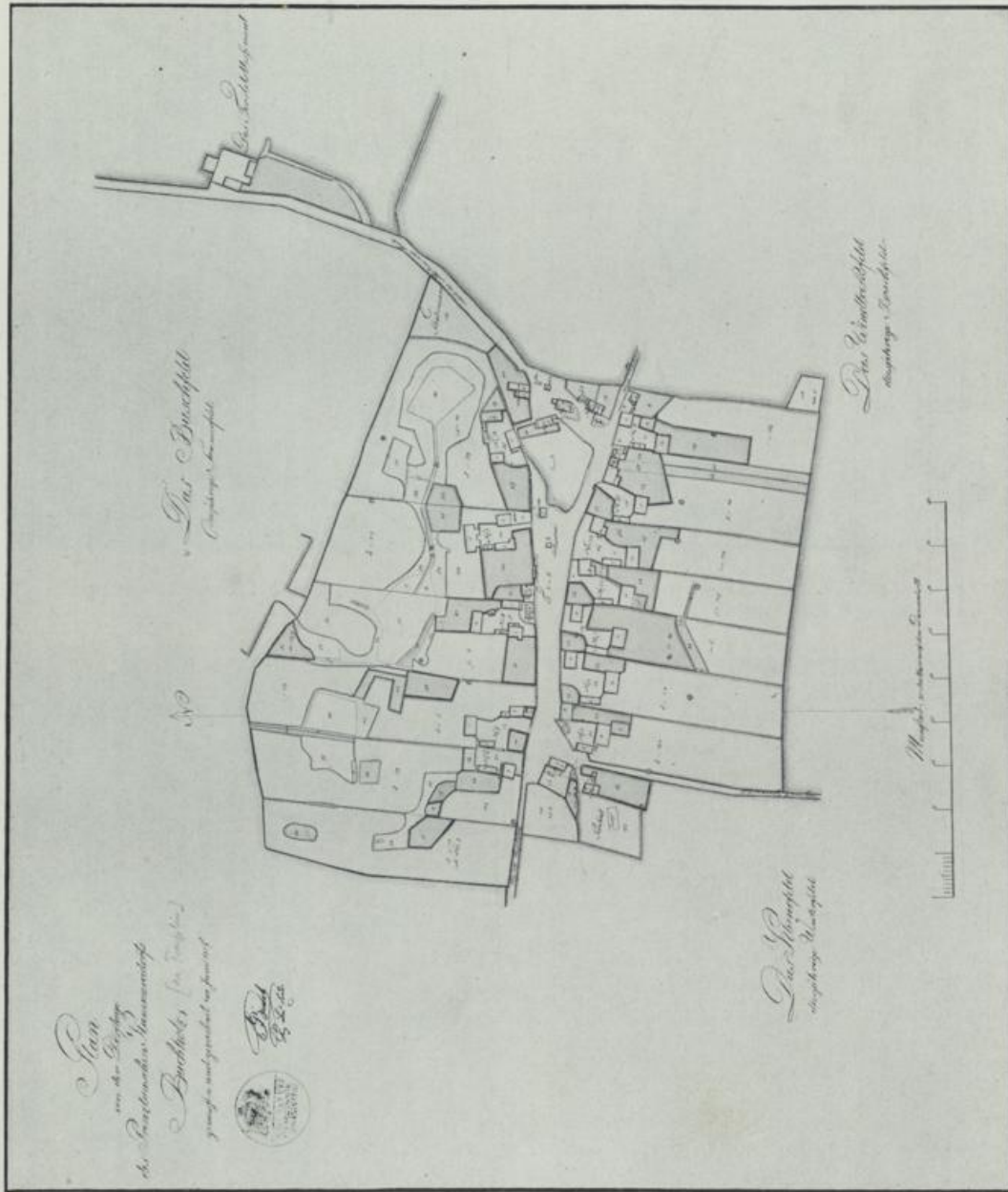

40. Buchhof. Dorfplan vom Jahre 1827