

Digitales Brandenburg

hosted by **Universitätsbibliothek Potsdam**

Die Kunstdenkmäler der Provinz Brandenburg

Die Kunstdenkmäler des Kreises Niederbarnim

Jerchel, Heinrich Jerchel, Heinrich

Berlin, 1939

Bilder der Kunstdenkmäler nach Orten geordnet

urn:nbn:de:kobv:517-vlib-9006

BILDER DER KUNSTDENKMÄLER NACH ORTEN GEORDNET

[The following text is extremely faint and illegible due to fading and bleed-through from the reverse side of the page. It appears to be a list or index of art monuments organized by location.]



181. Alt Landsberg. Berliner Torturm mit Stadtgrabenbrücke, Ansicht von 1829



182. Alt Landsberg. Strausberger Tor von der Feldseite, Ansicht von 1829



183. Alt Landsberg, Stadtkirche von Südwesten

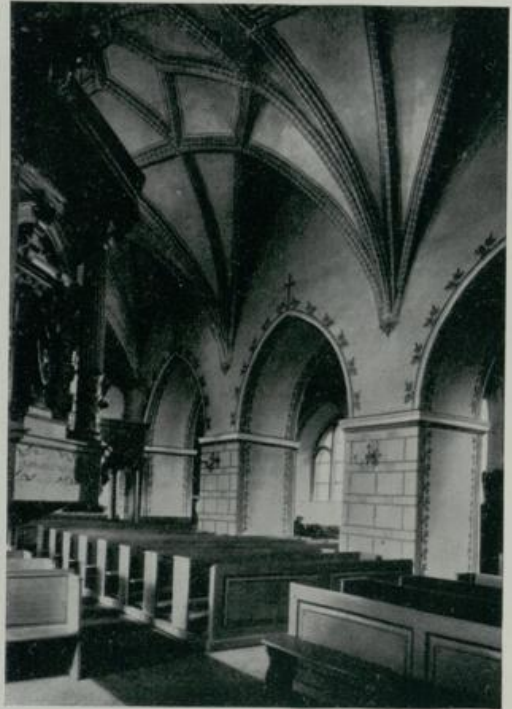

184. Alt Landsberg. Stadtkirche. Kanzelkorb

185. Ahrensfelde. Kirche.
Kreuzigungsrelief186. Alt Landsberg. Stadtkirche.
Inneres nach Nordwesten



187, 188. Alt Landsberg. Stadtkirche. Bildnis eines unbekanntes Geislichen und seiner Frau



189, 190. Alt Landsberg. Stadtkirche. Chorfenster des 13. Jh. und Einzelheit der Vugrahmung



191—196. Alt Landsberg. Einzelheiten vom Kelch aus dem Jahre 1452 (vgl. Abb. 197)



197. Alt Landsberg, Stadtkirche, Kelch (1452)



198. Alt Landsberg, Stadtkirche, Kelch (b)

199. Alt Landsberg, Stadtkirche,
Grabstein des Nikolaus Leutinger200. Alt Landsberg, Stadtkirche,
Lauffstein

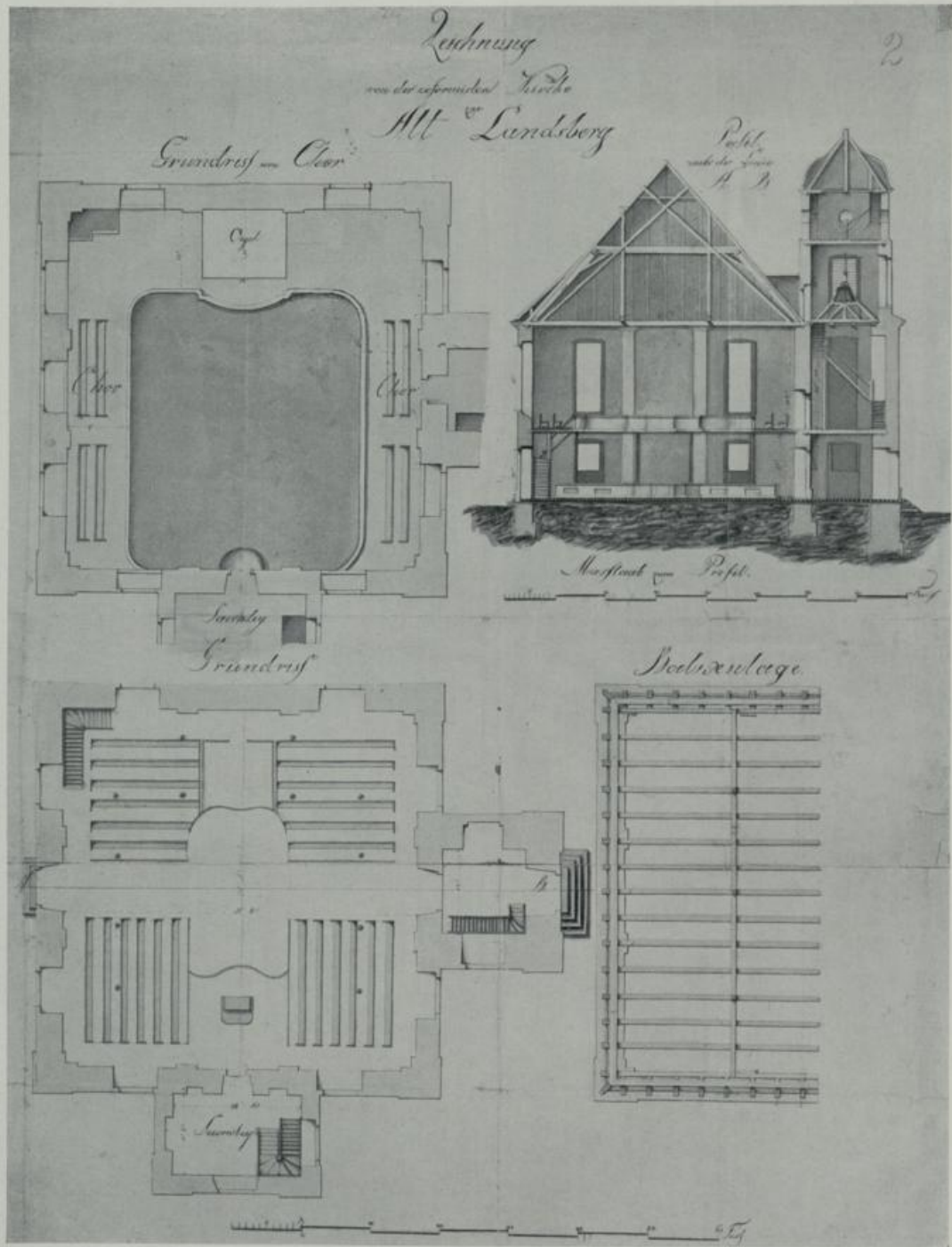

201. Alt Landsberg. Reformierte Kirche. Grundrisse und Schnitt
(Bauezeichnung vom Anfang des 19. Jh.)



202. Alt Landsberg. Ehemalige Schloßanlage, Ansicht um 1712



203. Alt Landsberg. Lageplan von Schloß und Gärten (1736)



204, 205. Alt Landsberg. Reformierte Kirche. Süd- und Nordportal



206. Alt Landsberg. Ehemaliges Pfarrhaus, Ansicht von 1841



207. Basdorf. Kirche. Südportal



208. Basdorf. Kirche. Geweihkronleuchter

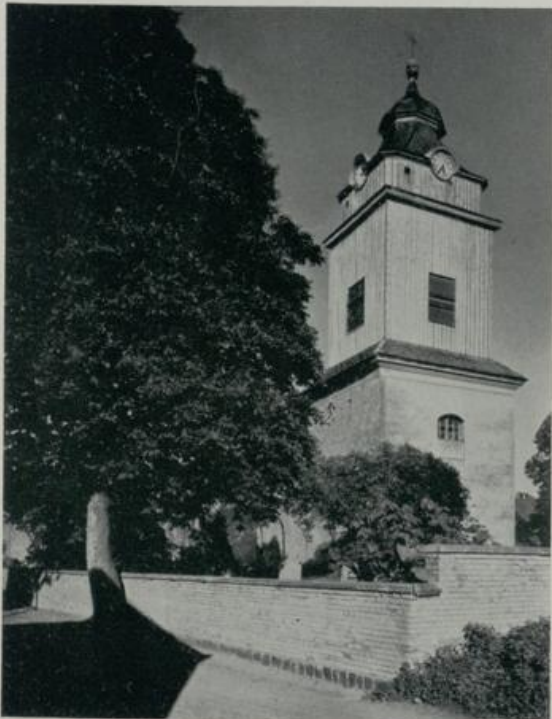

209. Basdorf. Kirchturm von Nordwesten



210. Basdorf. Kirche. Inneres



211, 212. Basdorf. Heiliger Jakobus und Gottesmutter (im Märkischen Museum)



213. Basdorf. Kirche. Taufschale



214. Basdorf. Dorfplan (1789)



215. Basdorf. Kirche. Kanzelkonsolen



216. Basdorf. Kirche. Kanzelfuß

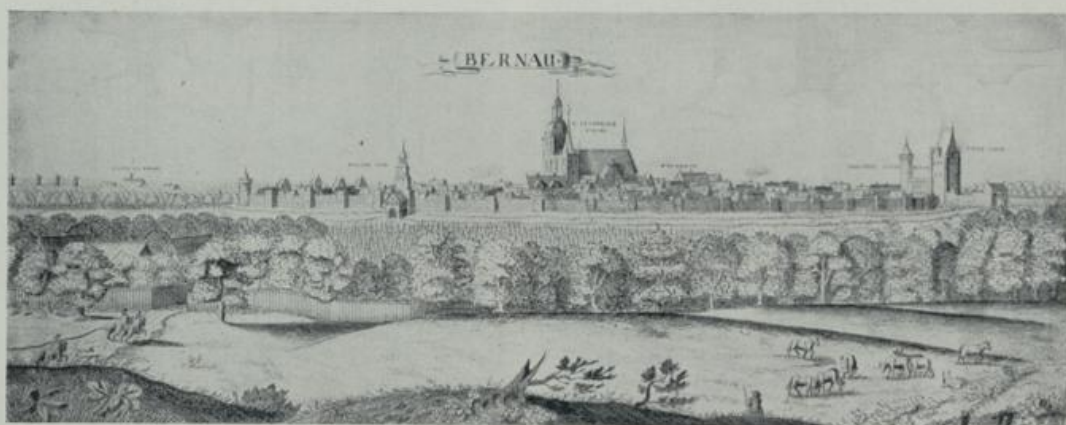

217. Bernau. Stadtansicht (um 1710)



218. Bernau. Stadtansicht von Südwesten (um 1795)



219. Bernau. Ehemaliges Mühlentor und Marienkirche mit altem Turm, Ansicht von 1829



220. Bernau. Ehemaliges Mühlentor
(1885 abgebrochen)



221. Bernau. Königstor von der Stadtseite



222. Bernau. Königstor mit Hungerturm von der Feldseite



223. Bernau. Stück der Stadtmauer
mit Blick auf den Pulverturm

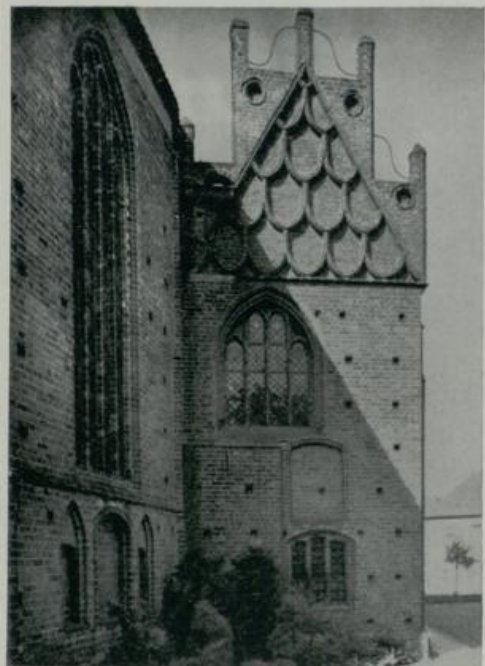

224. Bernau. Marienkirche.
Sakristeigiebel



225. Bernau. Marienkirche. Dach und Südgiebel

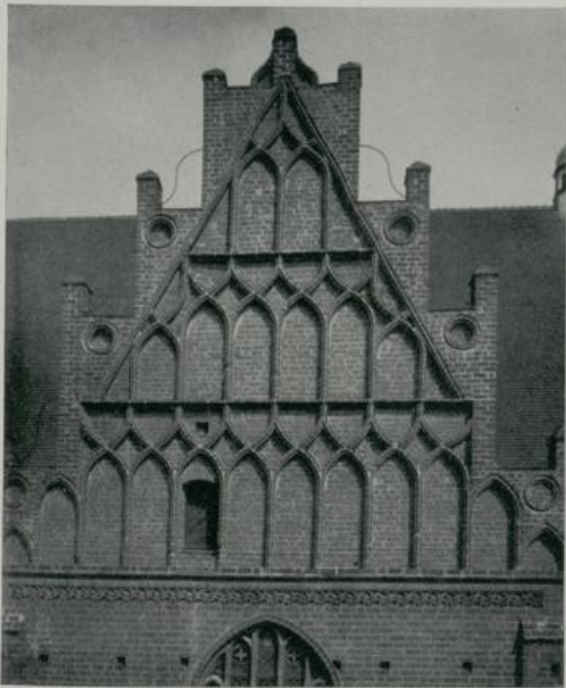

226. Bernau. Marienkirche.
Südgiebel

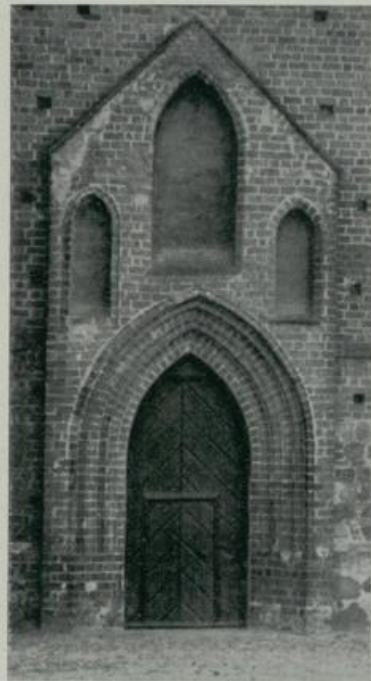

227. Bernau. Marienkirche.
Nordwestportal

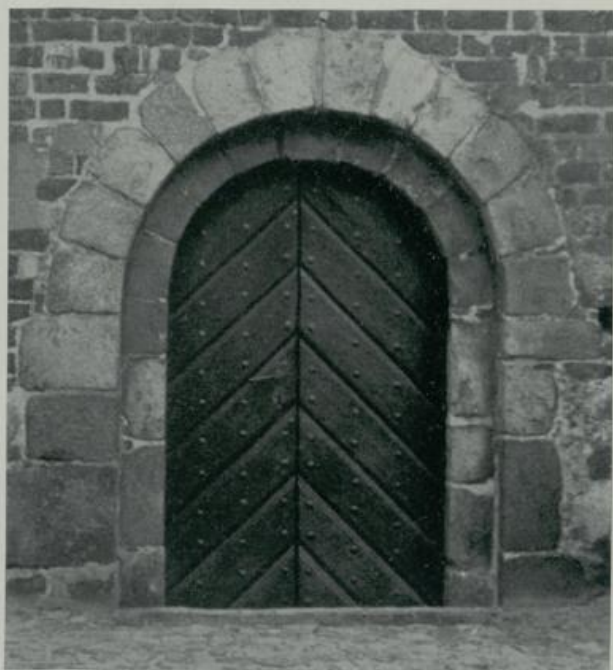

228. Bernau. Marienkirche. Nordostpforte

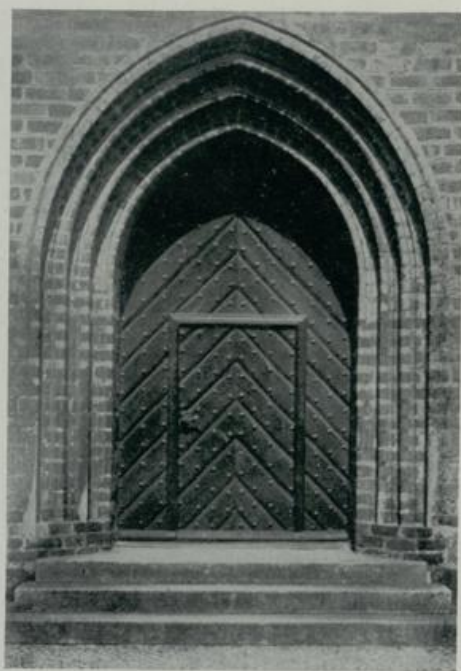

229. Bernau. Marienkirche. Südwestpforte

230. Bernau. Marienkirche. Hauptgesims
der einstigen Ostfront der Nordschiffe231. Bernau. Marienkirche. Fensterrest
der einstigen Ostfront der Nordschiffe232. Bernau. Marienkirche
Fischblasengitter der Südseite233. Bernau. Marienkirche.
Rillen und Nöpfe neben der Südwestpforte



234. Bernau. Marienkirche. Blick in Mittelschiff und Chor



235, 236. Bernau. Marienkirche. Durchblick zum Chórerchor und Südseitenchóiff

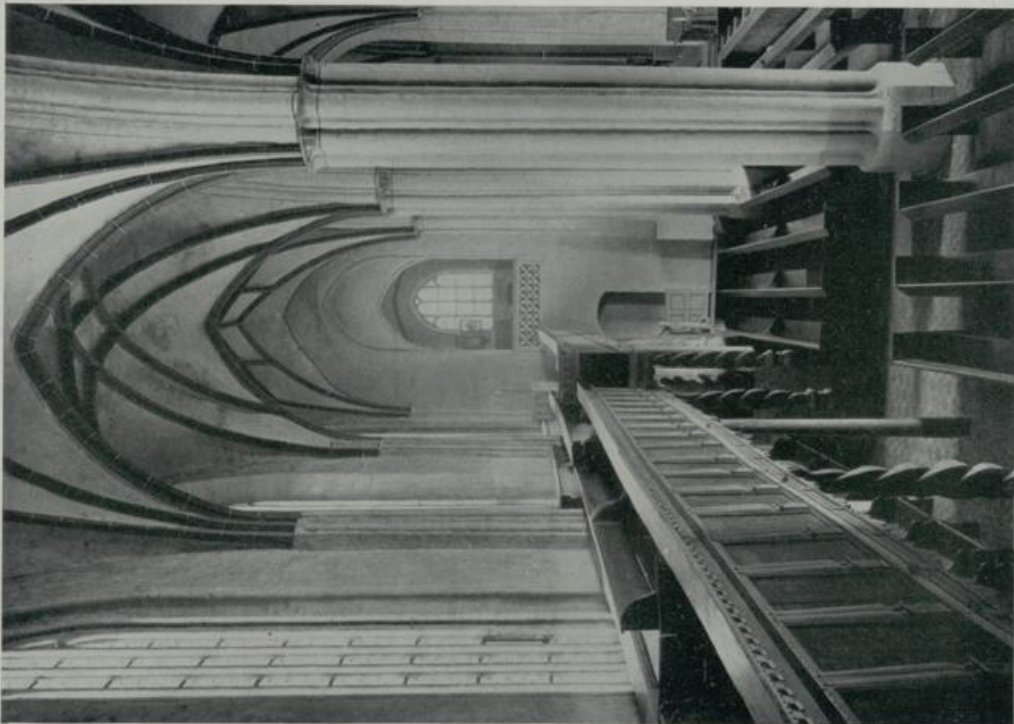

237, 238. Bernau. Marienkirche. Die beiden Nordseitenschiffe von Westen nach Osten



239. Bernau. Marienkirche.
Kopfstück der Sakristeisäule



240. Bernau. Marienkirche.
Sakristei



241. Bernau. Marienkirche.
Fußstück der Sakristeisäule

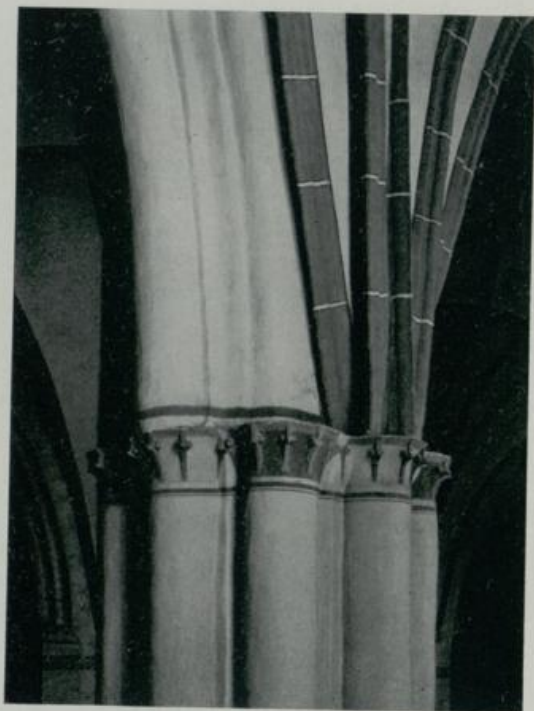

242. Bernau. Marienkirche.
Kämpferzone eines Mittelschiffpfeilers

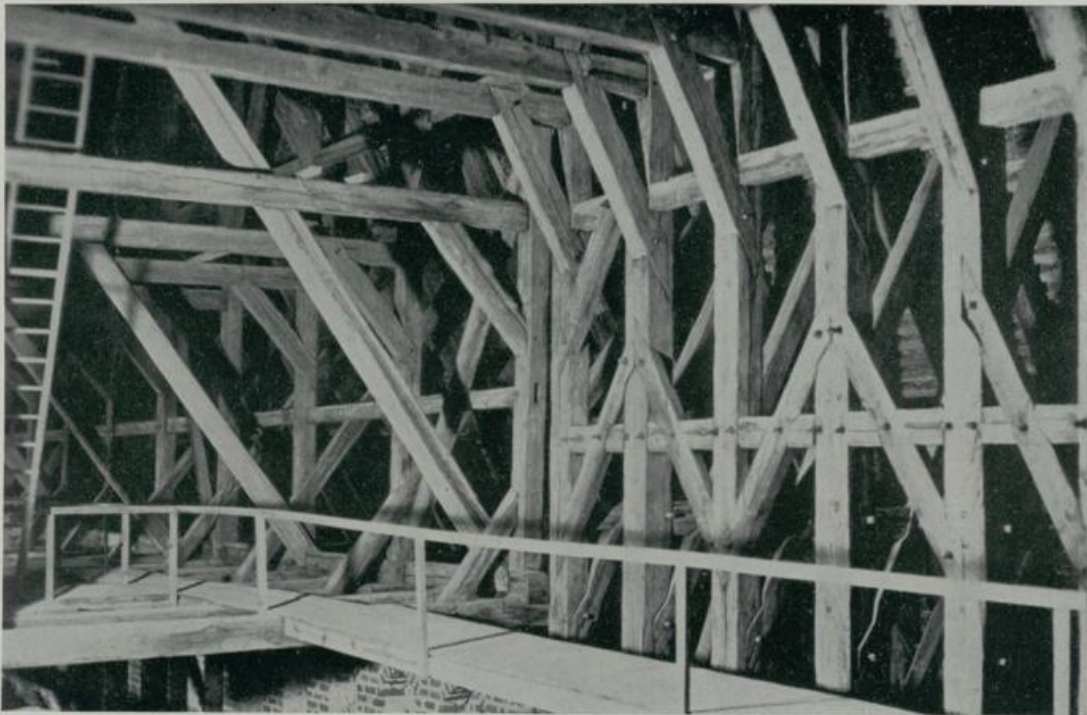

243. Bernau. Marienkirche. Dachstuhl über dem Chor



244. Bernau. Marienkirche. Dachstuhl über dem Mittelschiff



245—247. Bernau, Marienkirche. Rippenkonsolen auf dem Mönchschor

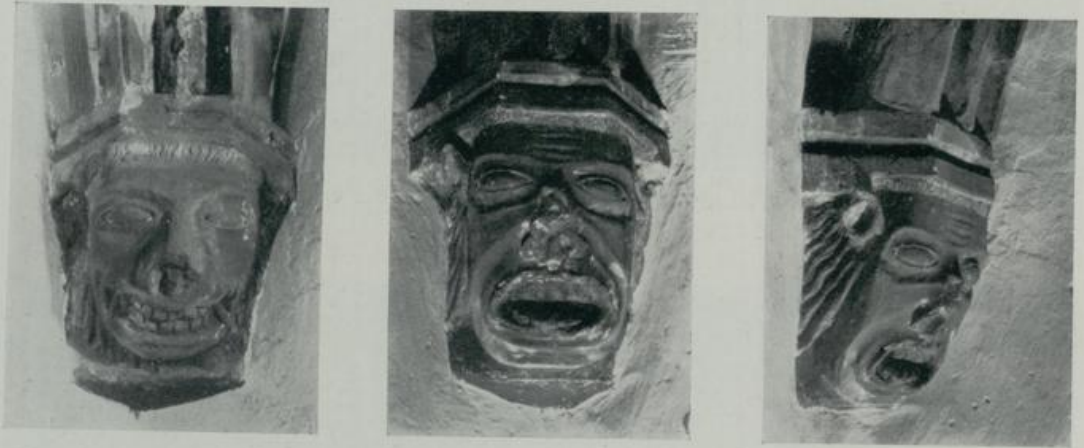

248—250. Bernau, Marienkirche. Rippenkonsolen in der Ehrenhalle

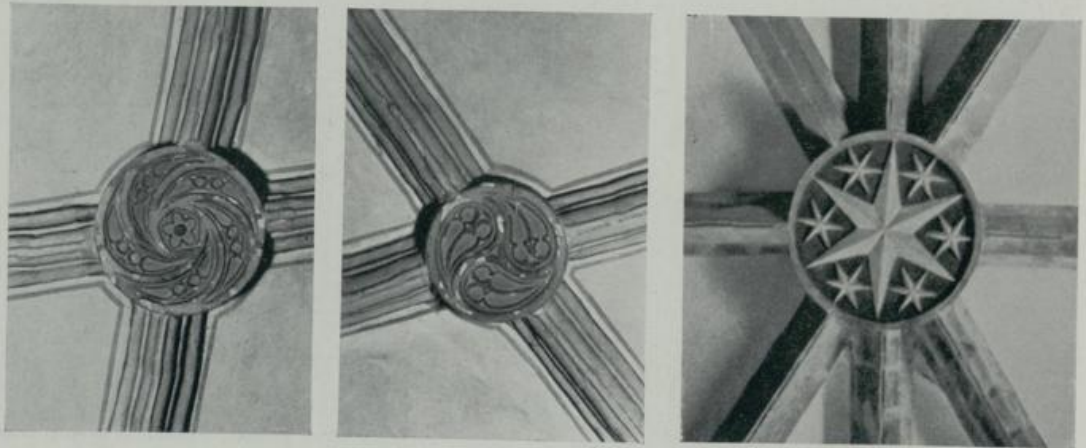

251, 252. Bernau, Marienkirche.
Zwei Schlußsteine der Sakristei

253. Bernau, Marienkirche.
Schlußstein der Ehrenhalle



254—256. Bernau. Marienkirche. Rippenkonsolen im Chor



257—259. Bernau. Marienkirche. Rippenkonsolen im Chor



260—262. Bernau. Marienkirche. Rippenkonsolen im Südseitenschiff



263. Bernau. Marienkirche. Hauptaltar mit geschlossenen Flügeln



264, 265. Bernau. Marienkirche. Ausschnitte aus Flügelbildern vom Hauptaltar:
Heiliger Antonius und Christus am Elberg



266. Bernau. Marienkirche. Predellabilder am Hauptaltar (Nikolauslegende)



267, 268. Bernau. Marienkirche. Hauptaltar. Bilder mit Heiligenlegenden



269, 270. Bernau. Marienkirche. Hauptaltar. Bilder mit Heiligenlegenden



271, 272. Bernau. Marienkirche. Hauptaltar. Bilder mit Heiligenlegenden



273, 274. Bernau. Marienkirche. Hauptaltar. Bilder mit Heiligenlegenden



275, 276. Bernau. Marienkirche. Hauptaltar. Bilder aus dem Christus- und Marienleben

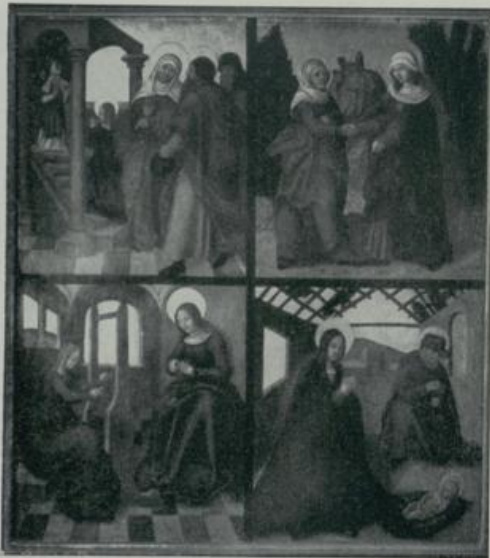

277, 278. Bernau. Marienkirche. Hauptaltar. Bilder aus dem Christus- und Marienleben



279, 280. Bernau. Marienkirche. Hauptaltar. Bilder aus dem Christus- und Marienleben



281, 282. Bernau. Marienkirche. Hauptaltar. Bilder aus dem Christus- und Marienleben

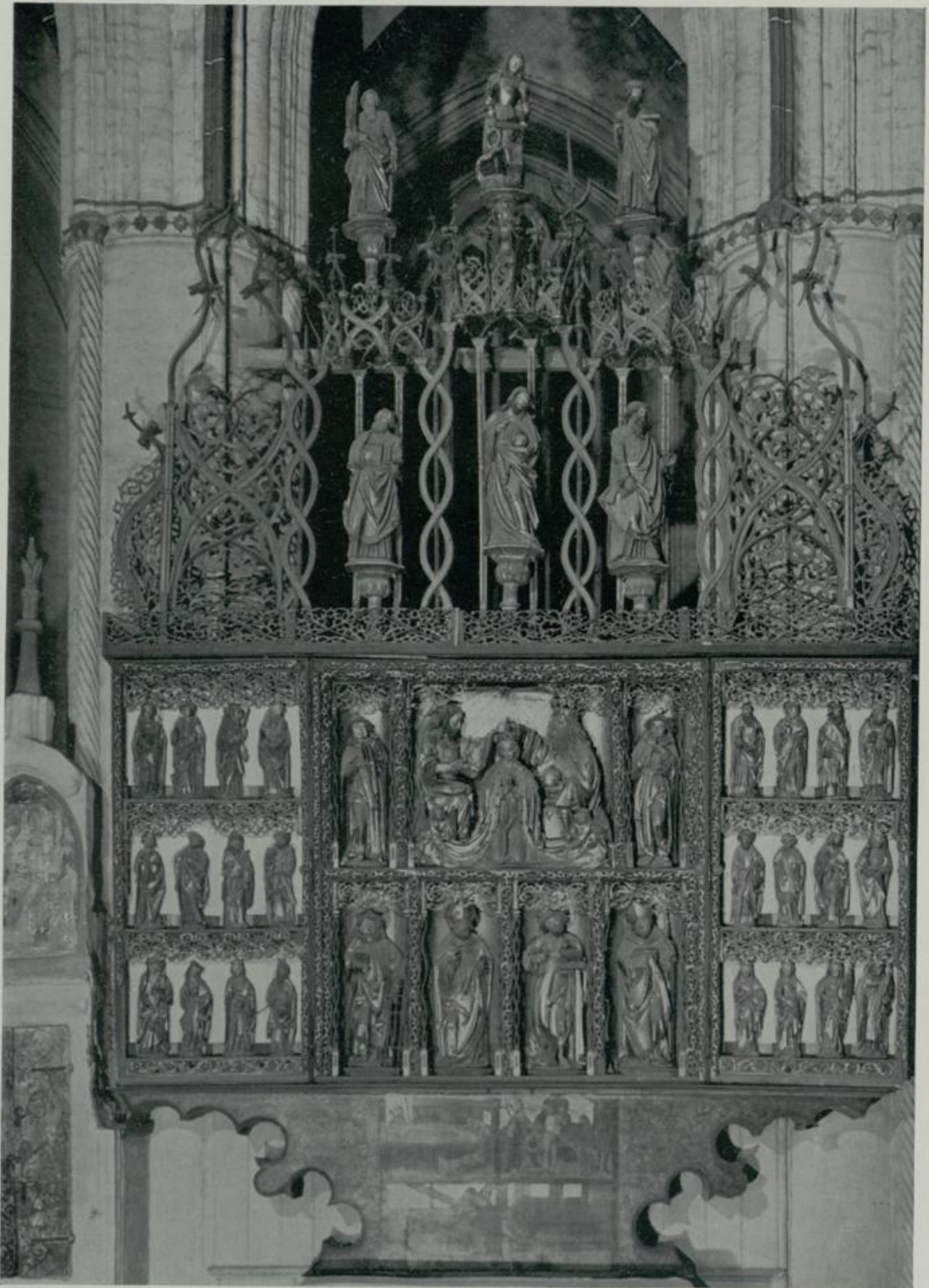

283. Bernau. Marienkirche. Hauptaltar mit offenen Flügeln



284. Bernau, Marienkirche, Hauptaltar, Obere Hälfte des Mittelschreines



285. Bernau, Marienkirche, Hauptaltar, Untere Hälfte des Mittelschreines



286. Bernau. Marienkirche. Hauptaltar. Linker Flügel, Innenseite



287. Bernau. Marienkirche. Hauptaltar. Rechter Flügel, Innenseite



288, 289. Bernau. Marienkirche. Hauptaltar. Hl. Katharina und Hl. Hieronymus
von der Innenseite des linken Flügels



290. Bernau. Marienkirche. Silberrelief und Einzelheit daraus



291, 292. Bernau. Marienkirche. Leuchterengel

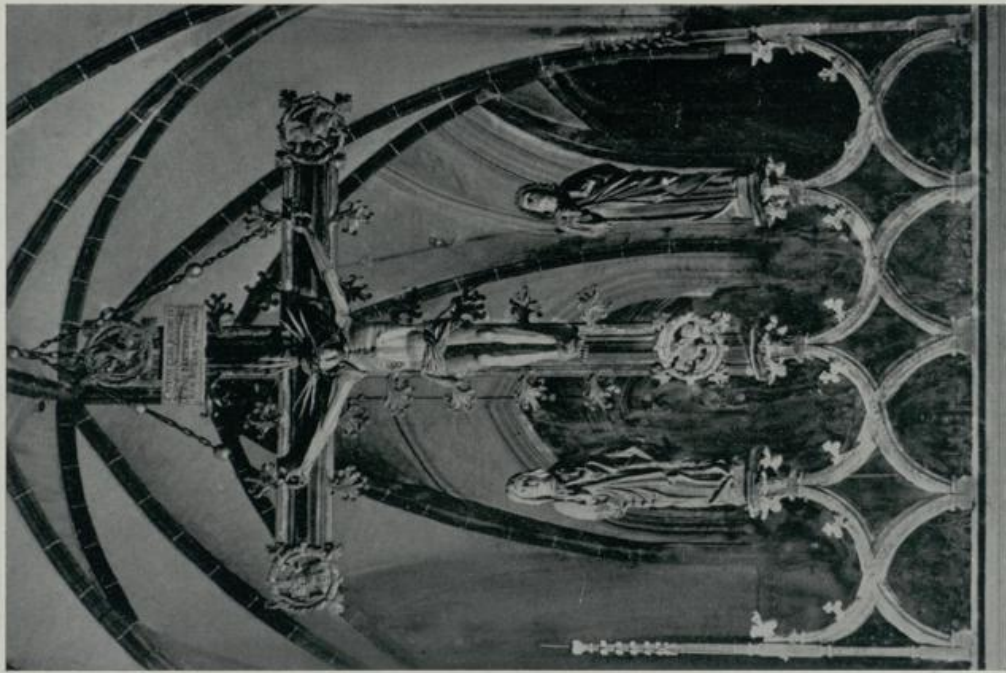

293. Bernau. Marienkirche. Triumphkreuzgruppe



294. Bernau. Marienkirche. Gottesmutter unter Baldachin



295. Bernau. Marienkirche. Sakramentshaus, Schweißstuch der Veronika und Hl. Paulus



296. Bernau. Marienkirche. Altarbehang



297, 298. Bernau. Marienkirche. Hl. Stephan und Hl. Margarete (aus der Georgenkapelle)



299. Bernau. Marienkirche.
Holzrelief der Geißelung Christi



300. Bernau. Marienkirche.
Emporenstützen



301, 302. Bernau. Marienkirche. Kopfstücke vom nebenstehend abgebildeten Gestühlstisch
(älter als dieser), rechts das Bernauer Wappen (?)



303, 304. Bernau. Marienkirche. Sitzwange und Tür des Gestühlstisches
am nördlichen Mittelschiffspfeiler (Bürgermeisterstuhl) (vgl. Abb. 305)

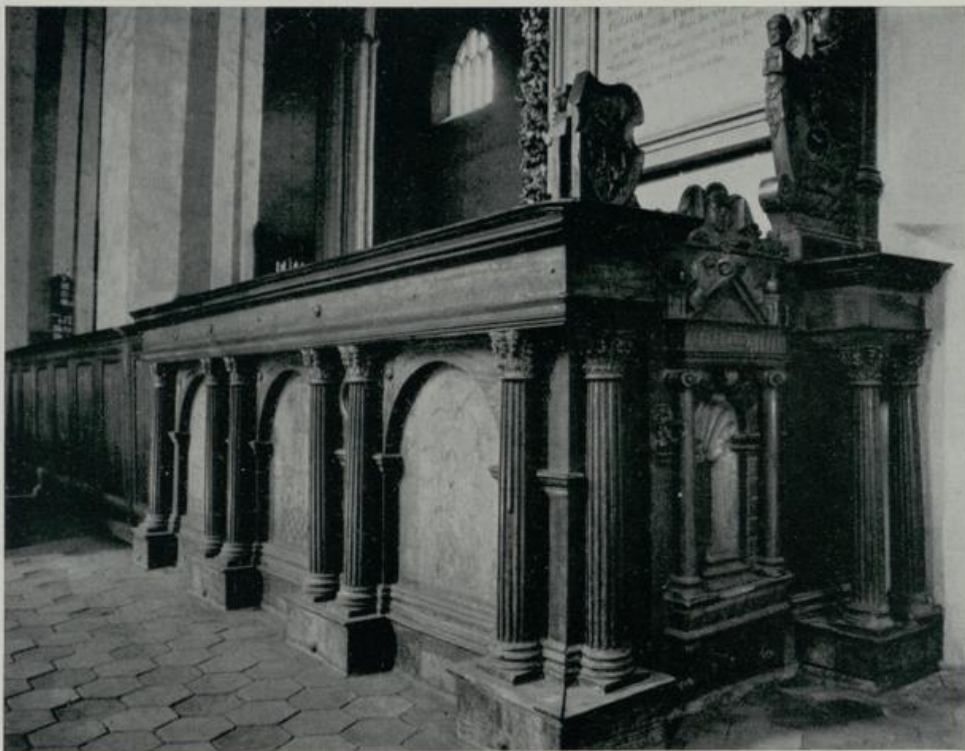

305. Bernau. Marienkirche. Gesühlsis am nördlichen Mittelschiffspfeiler



306. Bernau. Marienkirche. Gesühlsis nördlich am Chorbeginn

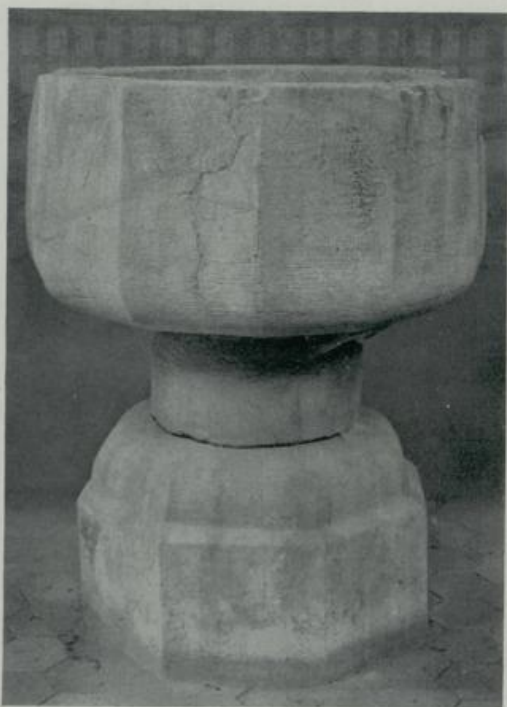

307. Bernau. Marienkirche.
Lauffstein



308. Bernau. Marienkirche.
Grabstein Daniel Schulke

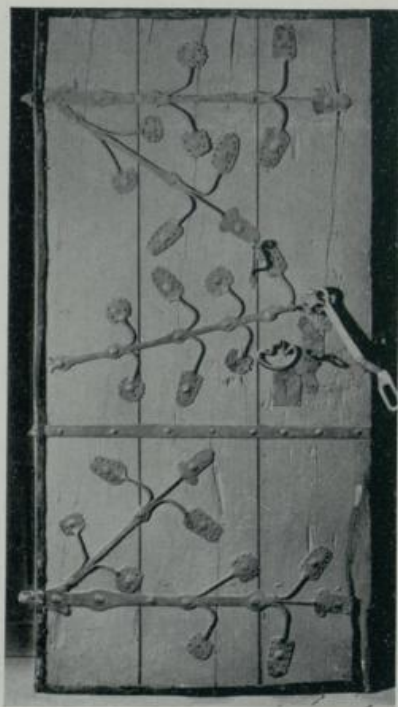

309. Bernau. Marienkirche.
Ehemalige Sakristeitür



310. Bernau. Marienkirche.
Tür vom Sakramentschrein



311. Bernau. Marienkirche.
Lauffdeckel



312. Bernau, Marienkirche.
Orgelpfeifen von der ehemaligen Orgel



313. Bernau, Marienkirche.
Musikant von der ehemaligen Orgel



314. Bernau, Marienkirche. Rest vom Epitaph Tomas Werwyck 1521



315. Bernau, Marienkirche.
Pastor Stromanus



316. Bernau, Marienkirche.
Stiftergruppe vom Epitaph Schultheiß (1558)



317. Bernau, Marienkirche.
Gemälde der Auferstehung Christi



318. Bernau, Marienkirche.
Gemälde vom Epitaph Andreas Schultheiß (1558)



319. Bernau. Marienkirche. Zinnvasen



320. Bernau. Marienkirche. Stiftungsschild vom Kronleuchter, Vorder- und Rückseite (1594)



321. Lindenberg, Kirche. Abrollung der Glockeninschrift (Gipsabguß)

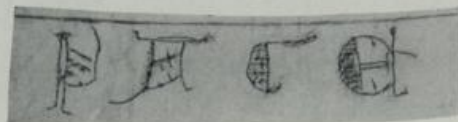

322. Bernau, Marienkirche. Abrollung der Glockeninschrift (Abreibung)



323. Bernau. Fachwerkhaus vom Jahre 1583 in der Tuchmachergasse



324. Bernau. Georgenspitalkapelle und ehemalige Windmühlen



325. Bernau. Häusergruppe auf der Nordseite des Marktes (nicht mehr erhalten)



326. Bernau. Rathaus



327, 328. Bernau. Lateinschulhaus am Kirchplatz und Eckhaus Bürgermeister- und Grünstraße



329. Bernau. Luftbild



330. Birkenwerder (Ansicht um 1795)



331. Blumberg. Plan von Rittergut und Dorf vom Jahre 1824



332. Wirkholz, Kirche. Holztaufe
(im Märkischen Museum)



333. Blumberg, Kirche. Holztaufe
(im Märkischen Museum)



334. Wirkholz, Kirche. Kanzelfeld (St. Lukas)



335. Wirkholz, Friedhofsportal



335, 337. Blumberg. Kirche. Bildnisse des Kanzlers Johann v. Löben
und seiner Gemahlin Margaretha, geb. v. Winterfeldt



338. Blumberg. Kirche.
Bildnis des Keimar von Winterfeldt, 1596



339. Blumberg. Kirche.
Bildnis der Ehrengardt Maria v. Hagen

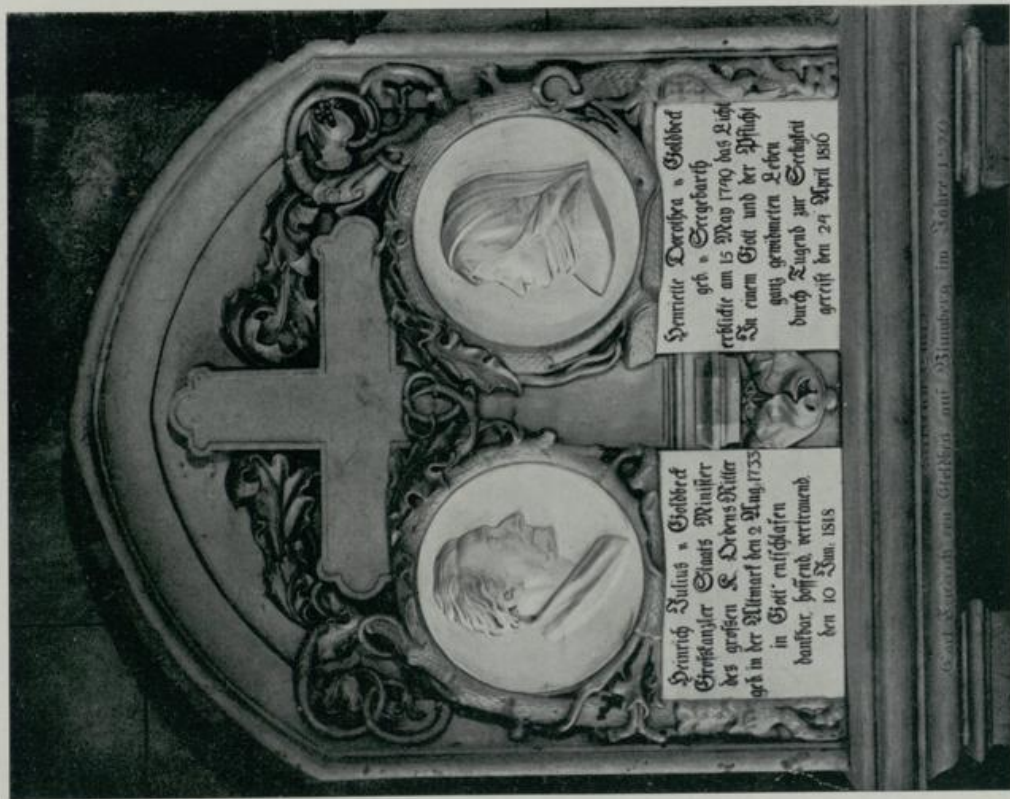

340, 341. Wilmberg. Kirche. Grabmal von Goldbeck (1820) und Grabmal v. Sanstein (1708)



342. Börnick. Kirche von Südwesten



343. Börnick. Inneres nach Westen



344. Blumberg. Konsolstein im Chor



345. Börnick. Kirchentür
(im Märkischen Museum)



346—351. Börnische Kirche. Reliefs am Glockenhaus



352, 353. Börnick. Kirche. Epitaph für Wolmar v. Wrangel und Einzelheit daraus (im Gutshaus)



354. Bollensdorf. Kirche.
Altarleuchter (1651)



355. Bollensdorf. Kirche.
Kelch



356. Dahlwitz. Gottesmutter
(Heimatsammlung)



357. Dahlwiß. Gut. Gartenverschönerungsplan von Lenné (1821)



358. Dahlwiß. Friedhofsportal. Vase



359. Dahlwiß. Gutsportal. Vase



360. Schloß Dammsmühle. Gesamtanlage mit dem Fachwerkwohnhaus
(Wandbild im Ermelerhaus, Berlin)



361. Schloß Dammsmühle. Das als Puzbau umgestaltete Wohnhaus (Ansicht von 1841)

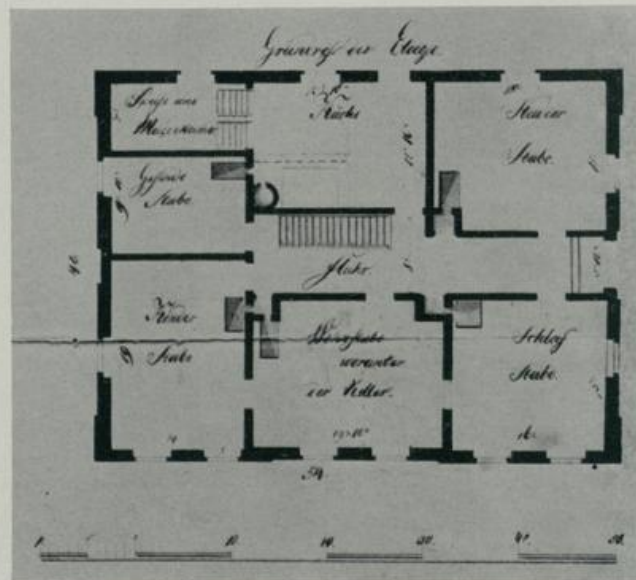
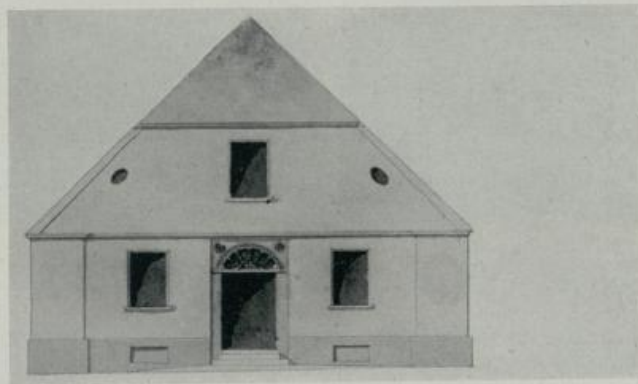
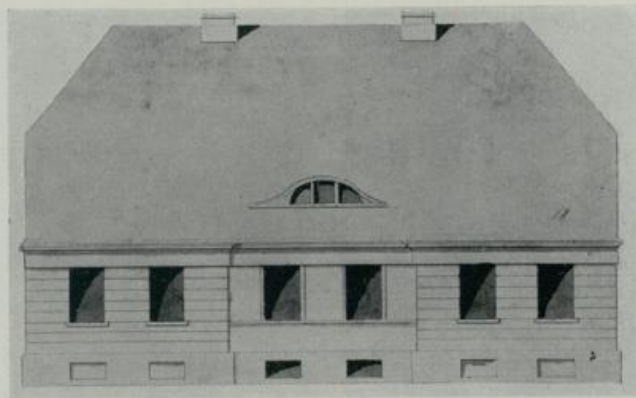

362—364. Frederksdorf. Ehemaliges Pfarrhaus. Aufrisse und Grundriß



365. Fredersdorf, Kirche.
St. Georg auf der Glocke von 1594



366. Fredersdorf, Kirche.
Kanzelaltar 1710



367, 368. Fredersdorf, Glocke (g). Reliefs mit Evangelisten



369. Fredersdorf.
Kirche von Süden



370. Friedenthal. Zugbrücke
über den Ruppiner Kanal (1930 abgebrochen)

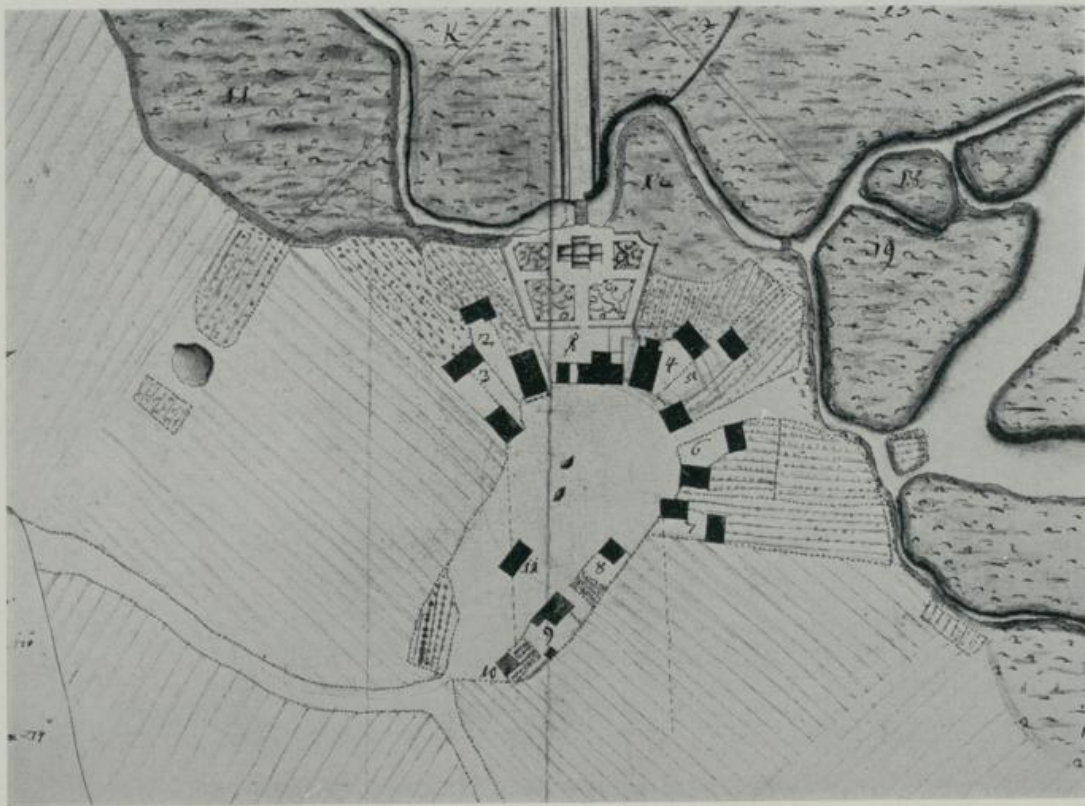

371. Grabsdorf (Friedrichsthal), Plan von 1695

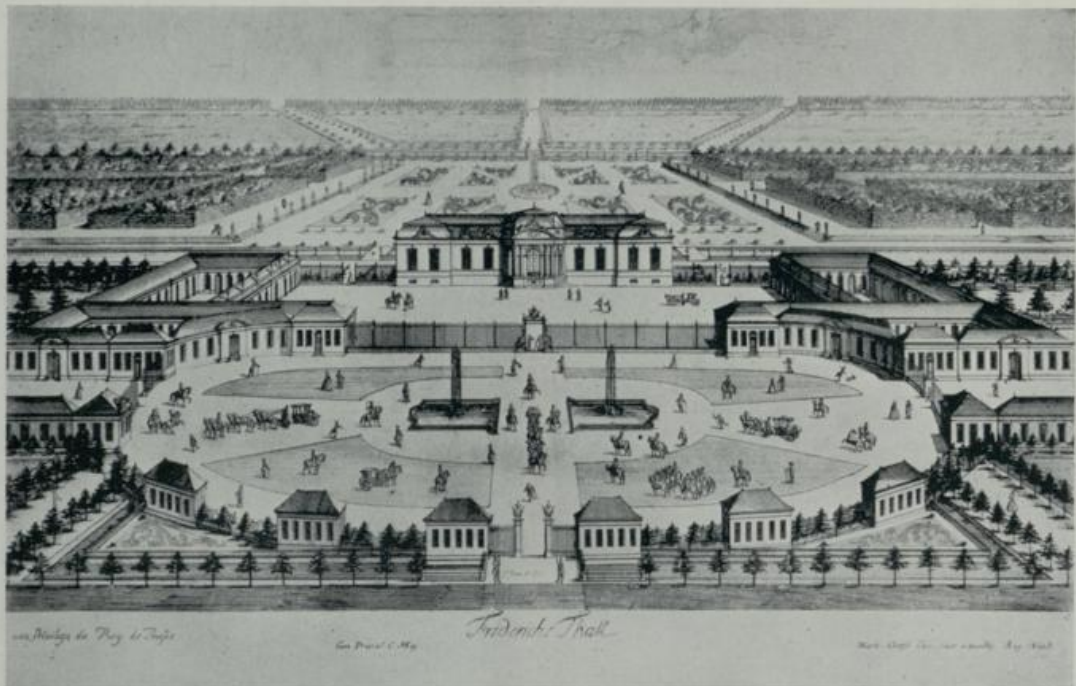

372. Friedrichsthal. Ansicht von Schloß und Umgebung (Broebes)

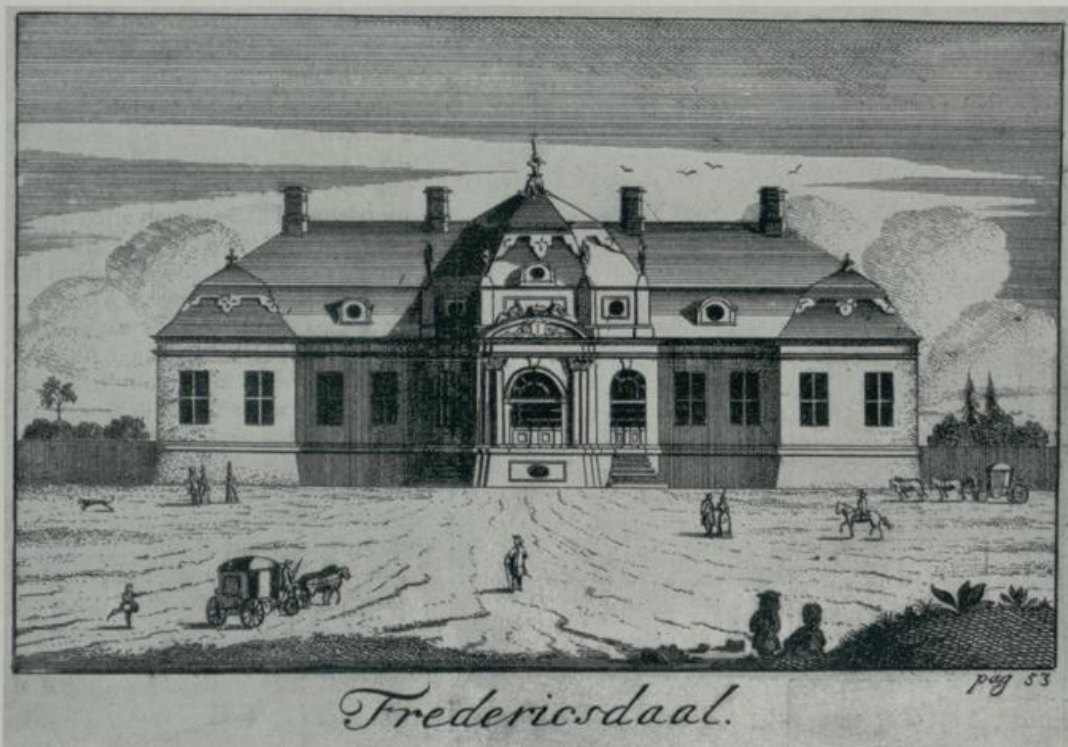

373. Friedrichsthal. Ansicht des Schlosses (Peter Schenk)

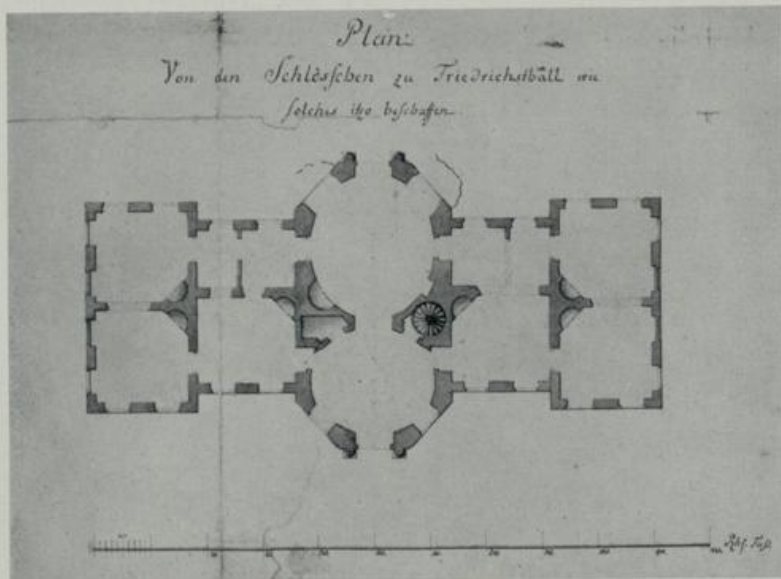
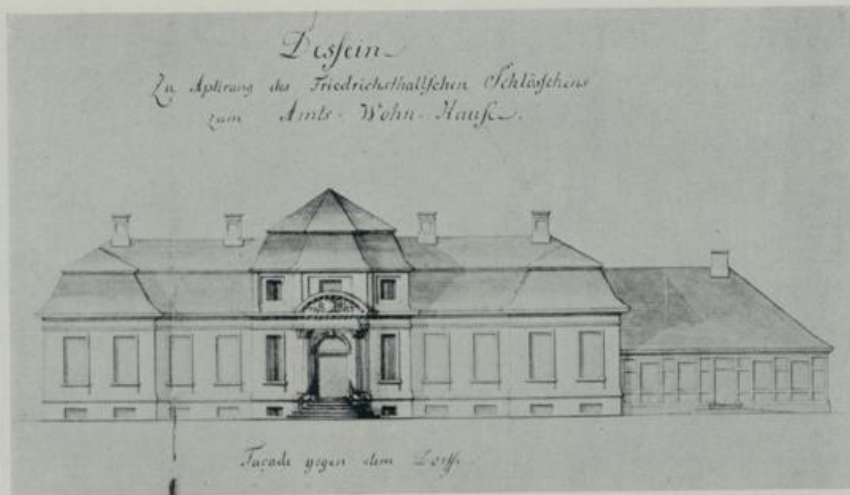

374. Friedrichsthal. Ansicht des Schlosses und Grundriß vom Jahre 1764

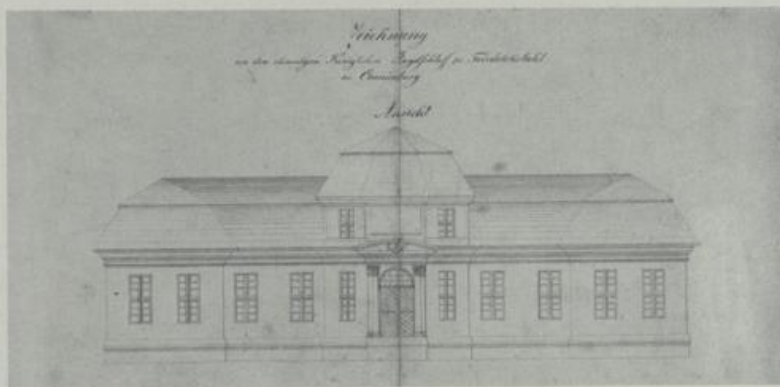

375. Friedrichsthal. Ansicht des Schlosses im 19. Jahrhundert (1873 abgerissen)



376. Groß Schönebeck, Jagdschloß.
Deckenstück mit dem preußischen kgl.
Privatwappen

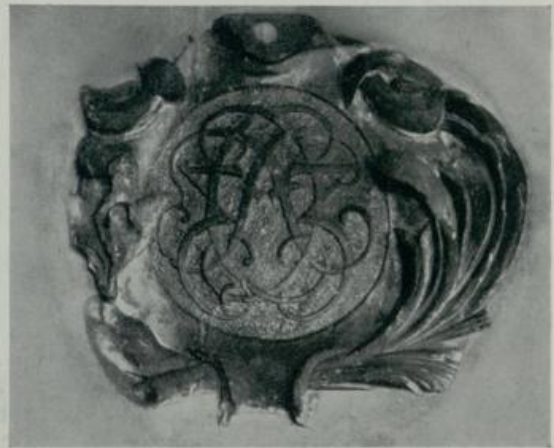

377. Friedrichsthal, Kirche.
Sandsteinmonogramm vom
ehemaligen Schloß



378. Germendorf, Kirche. Taufschale



379. Glienicke. Ansicht um 1795



380. Groß Schönebeck. Luftbild des Dorfes



381. Groß Schönebeck. Wohnhaus



382. Groß Schönebeck.
Tür des oben abgebildeten Hauses



383. Groß Schönebeck. Kirche.
Westportal



384. Groß Schönebeck. Dielenhaus



385. Groß Schönebeck. Jagdschloß

386. Groß Schönebeck. Kirche.
Orgel387. Groß Schönebeck. Kirche.
Kelch und Oblatendose



388. Groß Schönebeck. Kirche von Südosten

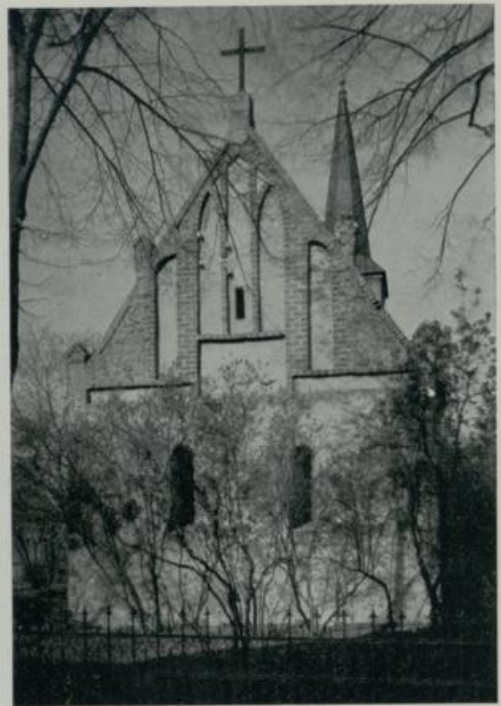

389. Hennickendorf. Kirche von Osten

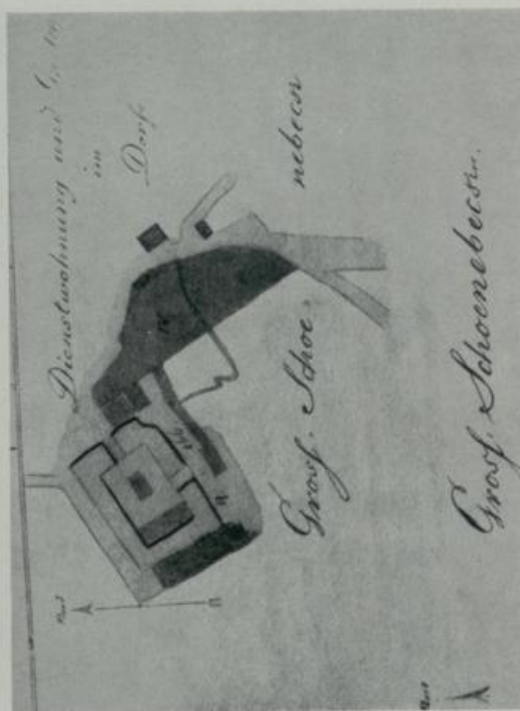

390. Groß Schönebeck.
Lageplan des Jagdschlusses

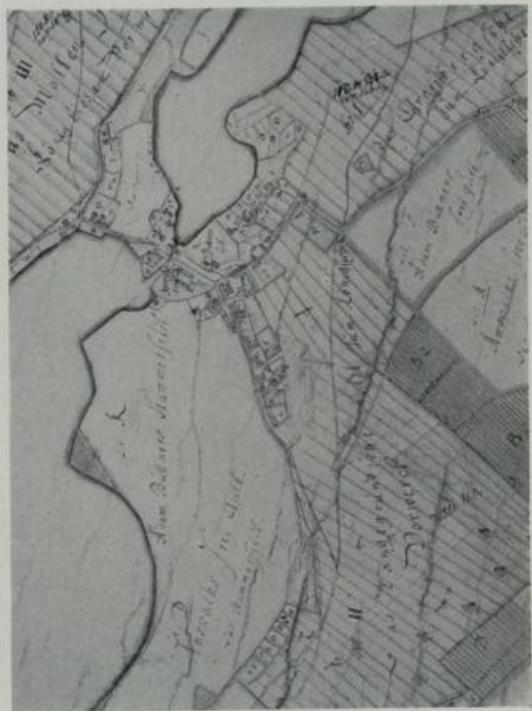

391. Hammer.
Dorfplan und Feldmark (1731)

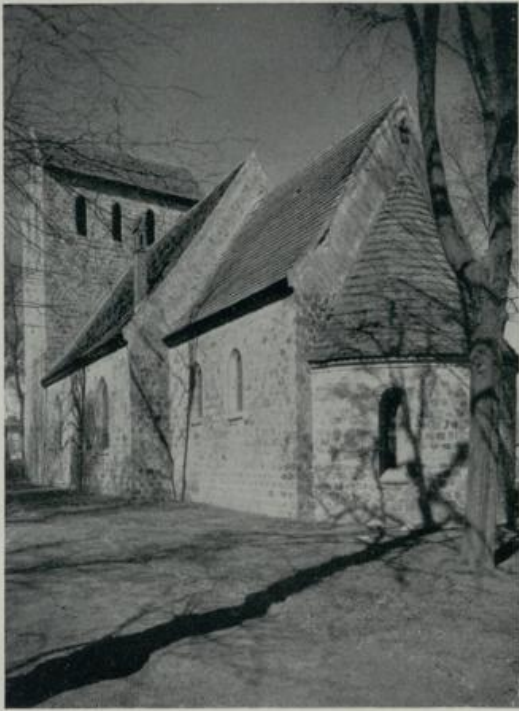

392. Herzfelde. Kirche von Südosten



393. Hönnow. Kirche von Nordwesten



394. Herzfelde. Dorfplan (1772)

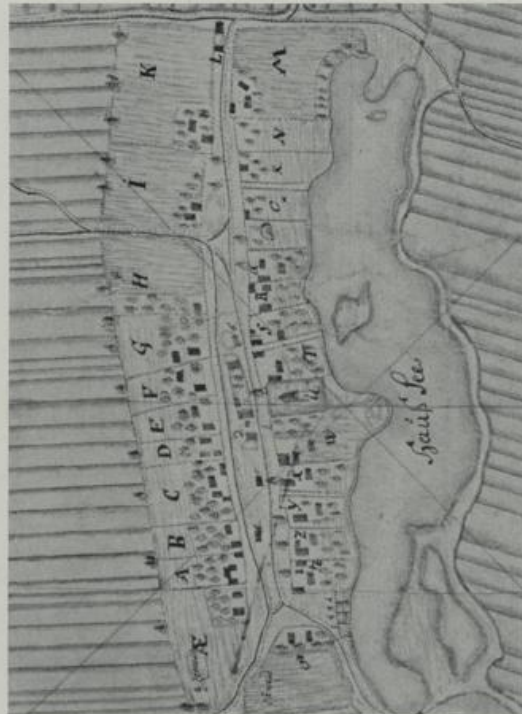

395. Hönnow. Dorfplan (1722)

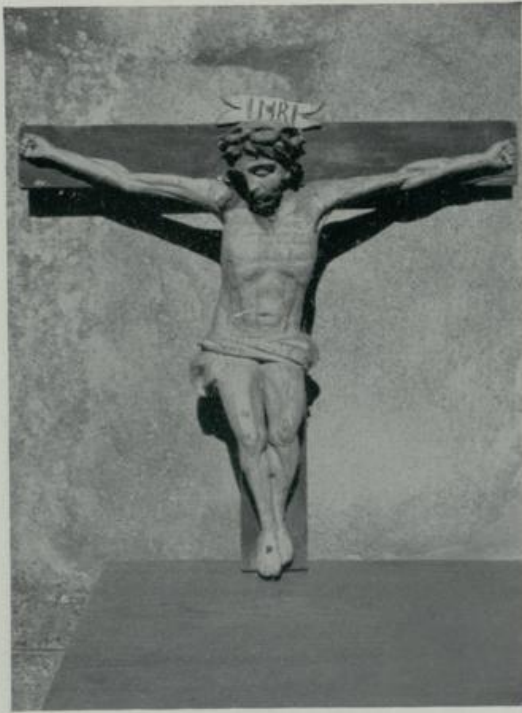

396. Hammer. Kirche. Kreuzifix



397. Hammer. Kirche. Altarleuchter



398. Hönnow. Kirche. Glocke (1473)



399. Herzfelde. Kirche. Glocke (1564)



400. Herzfelde. Kirche. Steinkreuz am Chor



401. Herzfelde. Kirche. Steintaufe



402. Hönnow. Kirche. Inneres nach Osten



403, 404. Hönnow. Kirche. Leuchter des 13. Jahrhunderts



405, 406. Klosterfelde. Kirche. Zwei Rippenkonsolen

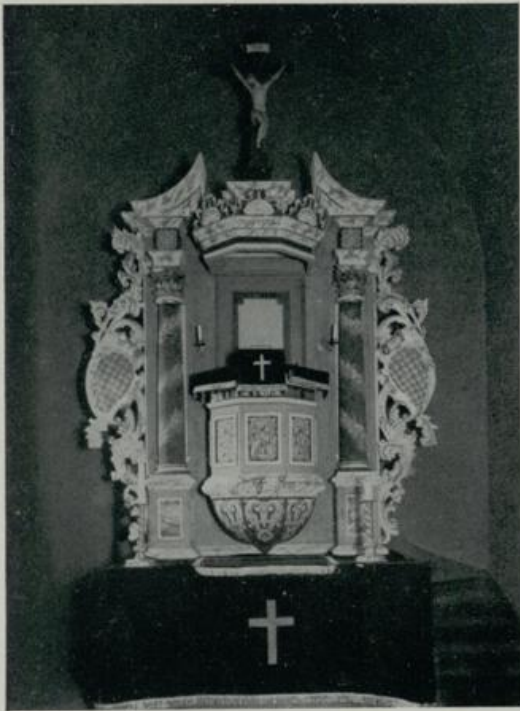

407. Kienbaum, Kirche. Kanzel



408. Kienbaum, Dorfplan (1734)

409. Klosterfelde, Kirche.
Tür mit spätgotischen Beschlägen410. Hönnow, Kirche.
Gemustertes Turmquaderstein



411. Klosterfelde. Kirche.
Inneres



412. Klosterfelde. Kirche.
Südostecke des Schiffes mit Kanzel (1690)



413. Klosterfelde. Kirche. Stuhl, Rück- und Vorderansicht



414. Klosterfelde. Dorfkrug mit Vorlaube (Unterfahrt)



415. Kreuzbruch. Kirche. Leuchterarm



416. Klosterfelde. Kirche. Altar (1719)

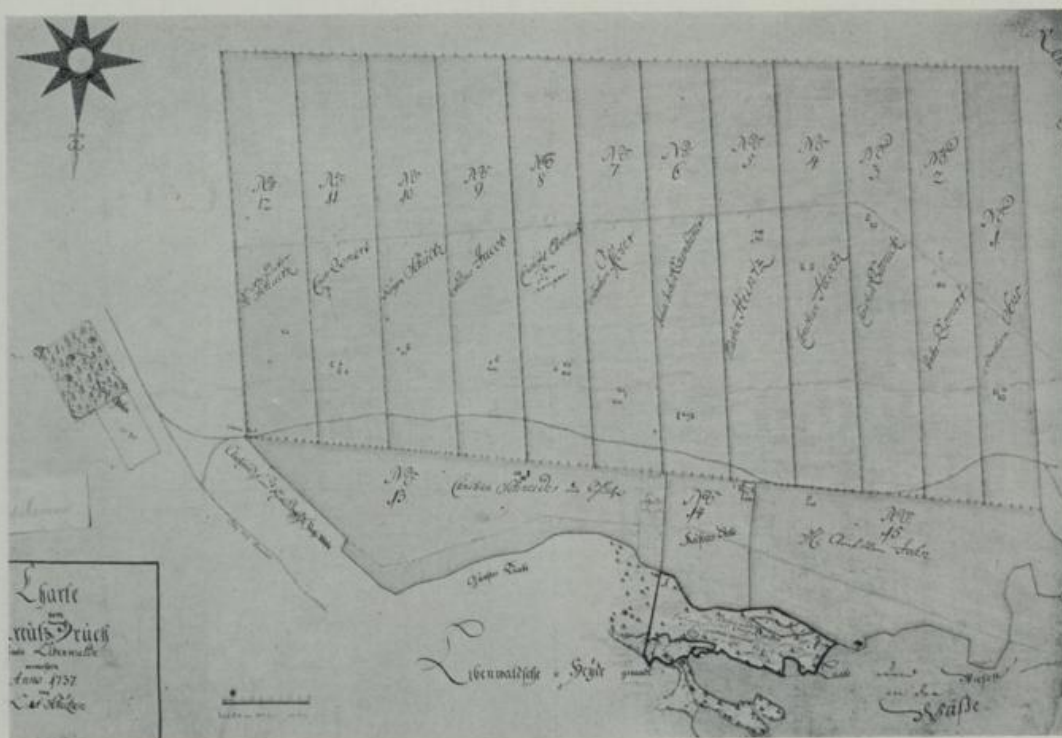

417. Kreuzbruch. Siedlungskarte (1737)



418. Krummensee. Dorfplan (1773)



419. Krumensee. Kirche. Glockenrelief



420. Krumensee. Kirche. Steintaufe



421, 422. Lanke. Einzelheiten vom Denkstein v. Wulfkniß (vgl. Abb. 423)



423. Lanke. Denkstein von Wulkniß



424. Lanke. Parkfigur



425. Liebenwalde. Kirche. Taufe



426. Liebenwalde. Kirche. Abendmahlskanne



427. Liebenwalde. Fachwerkhäuser an der Angerstraße



428. Liebenwalde. Fachwerkhaus an der Angerstraße



431. Liebenwalde. Ehemaliges Rathaus, erbaut 1783 (1879 abgerissen)



432. Liebenwalde. Stadtansicht (1822)



433. Liebenwalde. Kirche. Kronleuchter



434. Liebenwalde. Kirche. Taufschale

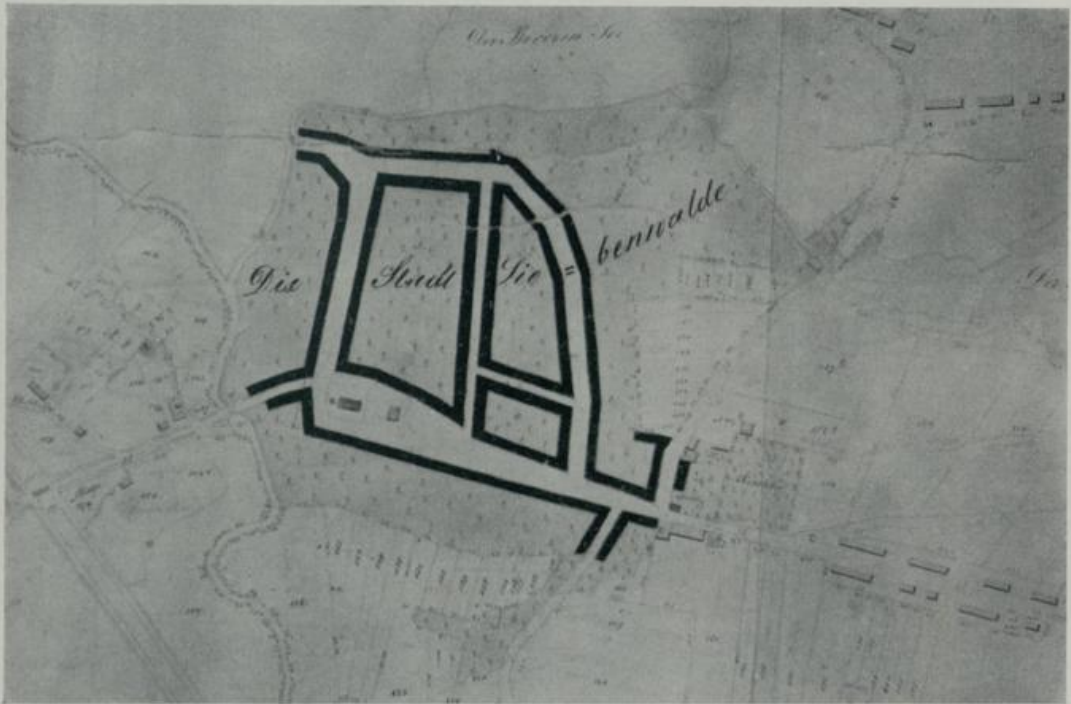

435. Liebenwalde. Stadtplan (1846)

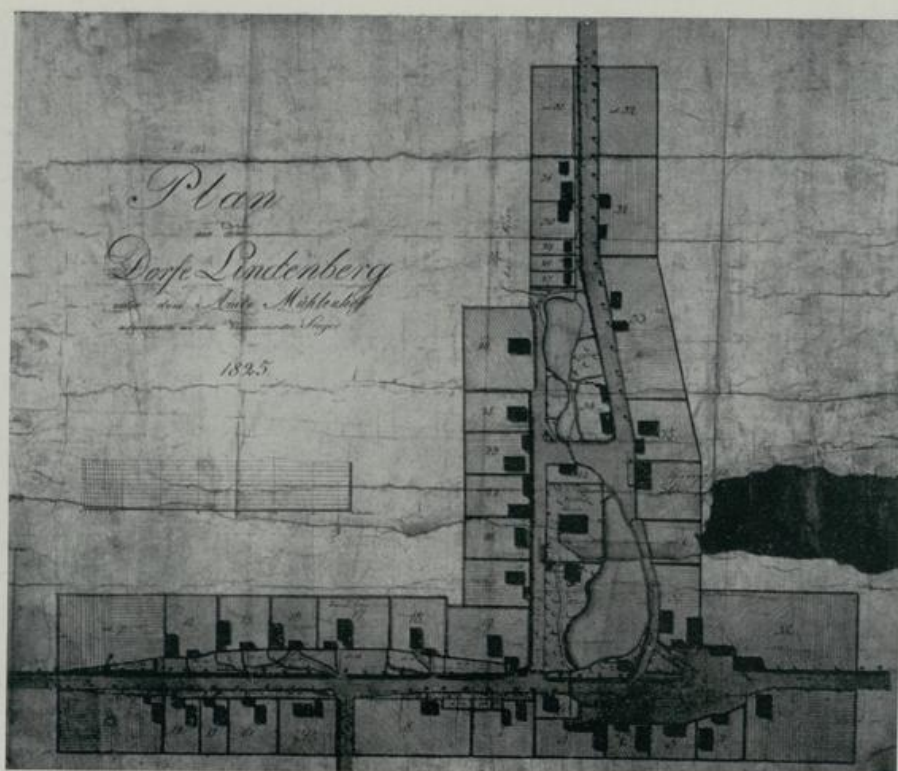

436. Lindenberg. Dorfplan (1825)



437. Lindenberg. Kirche. Westansicht

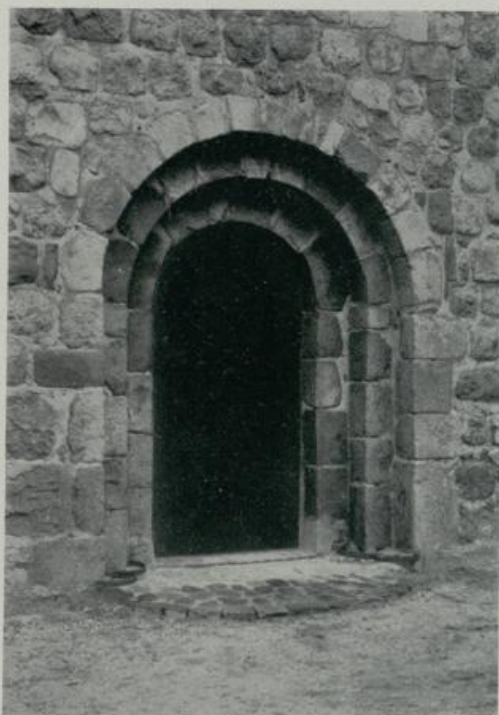

438. Lindenberg. Kirche. Westportal



439. Lindenberg. Kirche. Inneres, Blick in den Chor



440—442. Lindenberg. Kirche. Hl. Magdalena, Gottesmutter, Hl. Bischof



443, 444. Lindenbergr. Kirche. Apfismalereien vor der Wiederherstellung (Johannes der Täufer, Christus in der Glorie)



445. Löhme. Kirche von Südosten

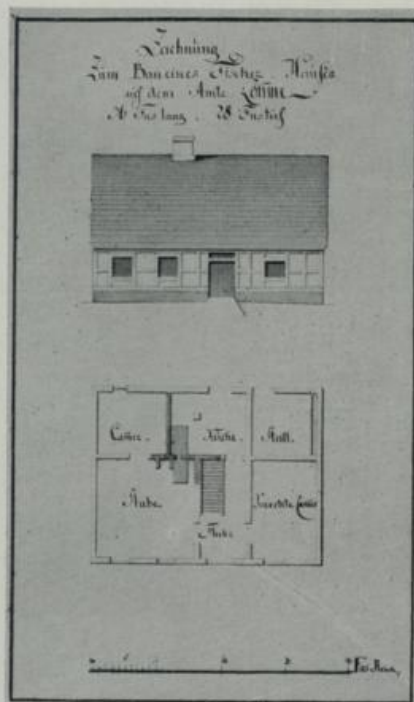

446. Löhme. Bauzeichnung zu einem Fischerhaus

447. Löhme. Kirche. Grabstein
Frantz von Arnim (1587)448. Löhme. Kirche. Grabmal
Amtsrat Fromme (1762)

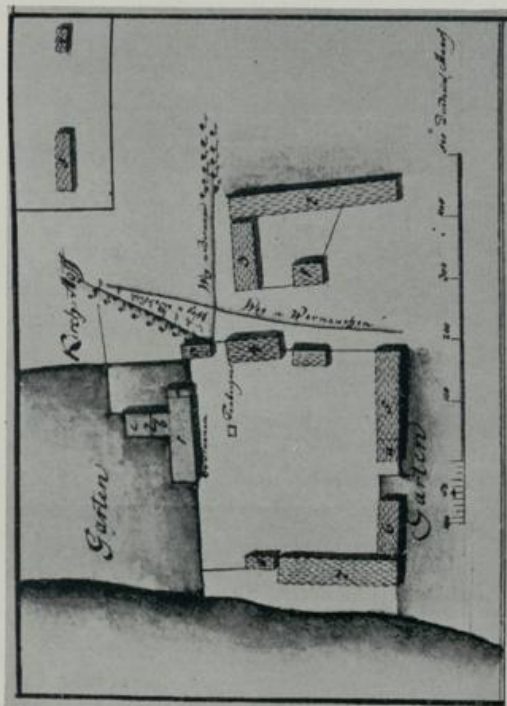

449. Löhme. Lageplan der alten Amtsgebäude

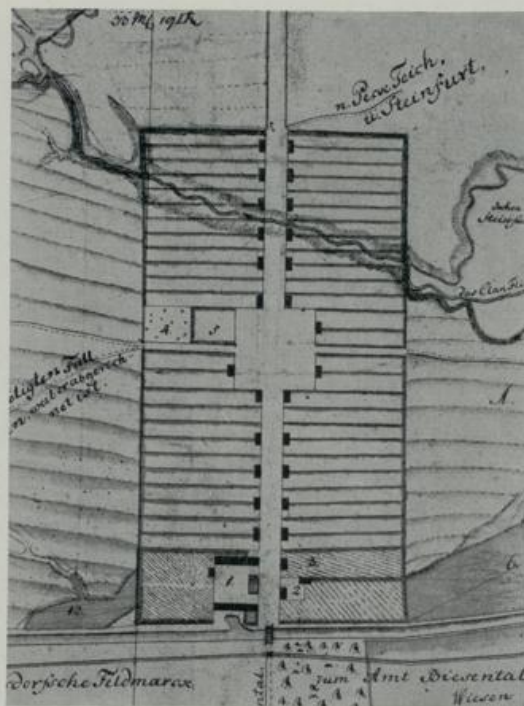

450. Marienwerder. Dorfplan (1769)



451. Löhme. Kirche. Altarleuchter



452. Löhme. Kirche. Kanzel



453. Mehrow. Kirche. Gemälde



454. Münchehofe. Kirche. Kanzeldeckel



455. Mühlenbeck. Kirche. Kokofeleuchter



456. Neuenhagen. Kirche von Südosten

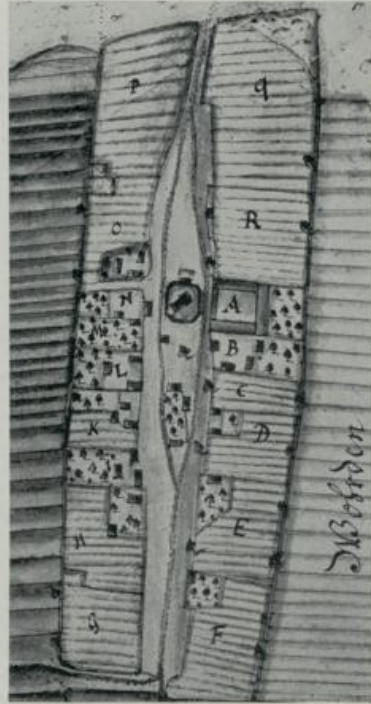

457. Neuenhagen. Dorfplan (1722)



458. Nassenheide. Kirche. Kronleuchter

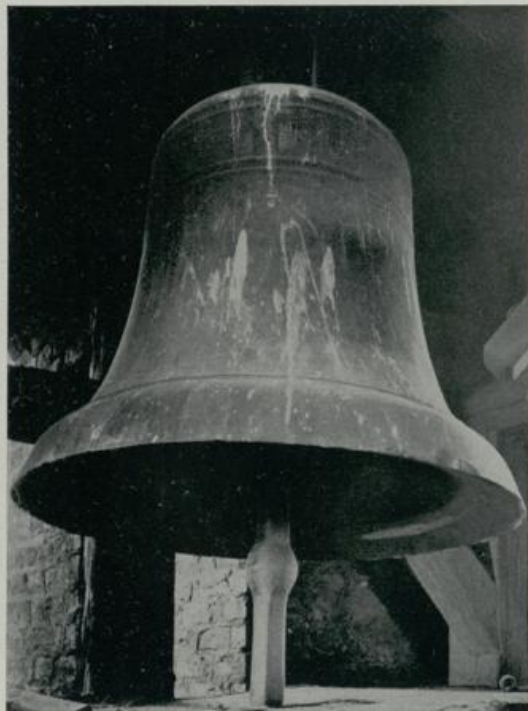

459. Neuenhagen, Kirche, Glocke



461. Neuholland. Gehöftslage



462. Neuholland. Wirtschaftsgebäude



463. Neuholland. Vorlaubenhaus



464. Neuholland. Giebelzier



465. Neuholland. Käsehaus

466. Neuholland. Zierputz in einem Innenraum
(die Linien verlaufen senkrecht)

467. Neuholland. Ecke eines Kachelofens



468. Neuholland. Kirche von Westen



469. Neuholland. Kirche. Orgel

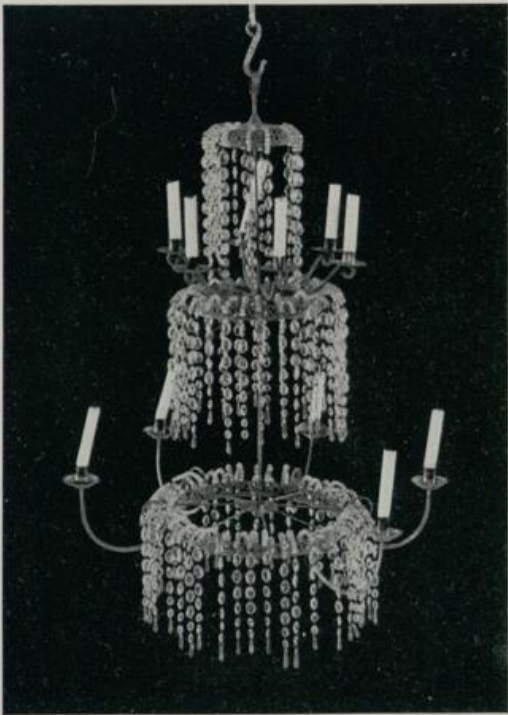

470. Neuholland. Kirche. Kronleuchter



471. Neuholland. Kirche. Abendmahlsgerät



472. Dranienburg. Gemälde mit mythologisch-sinnbildlicher Darstellung der Stadtgründung im Hintergrund das erste Schloß Dranienburg (errichtet seit 1651 durch Baumeister Nembardt)

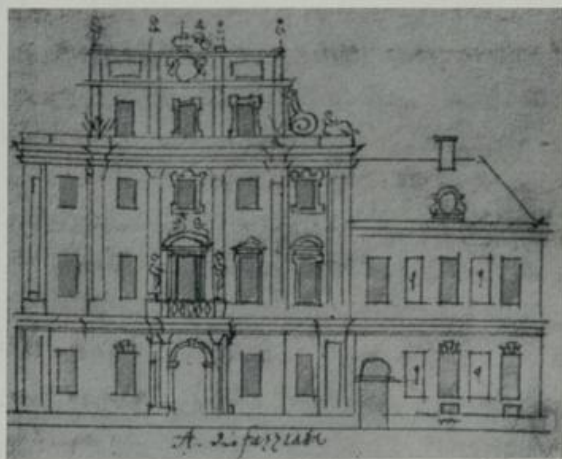
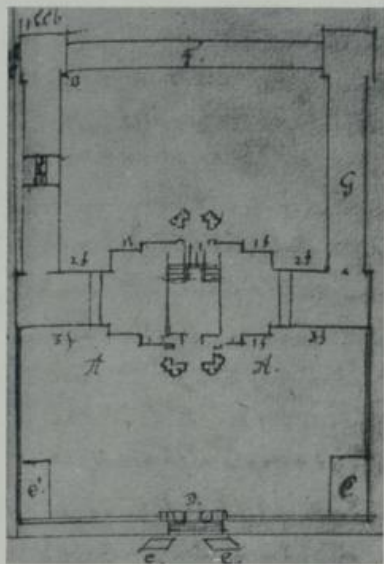

473. Dranienburg. Schloß. Grundriß und Corps de Logis des zweiten Schloffes (Baumeister Nering). Zeichnungen von C. Pfeiffer (1695)

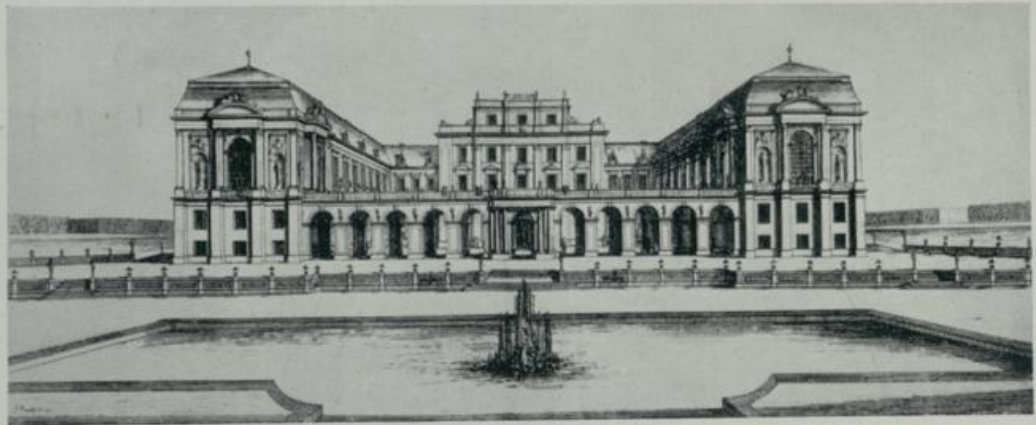

476. Dranienburg. Schloß. Ansicht der Nordseite im Zustand um 1700

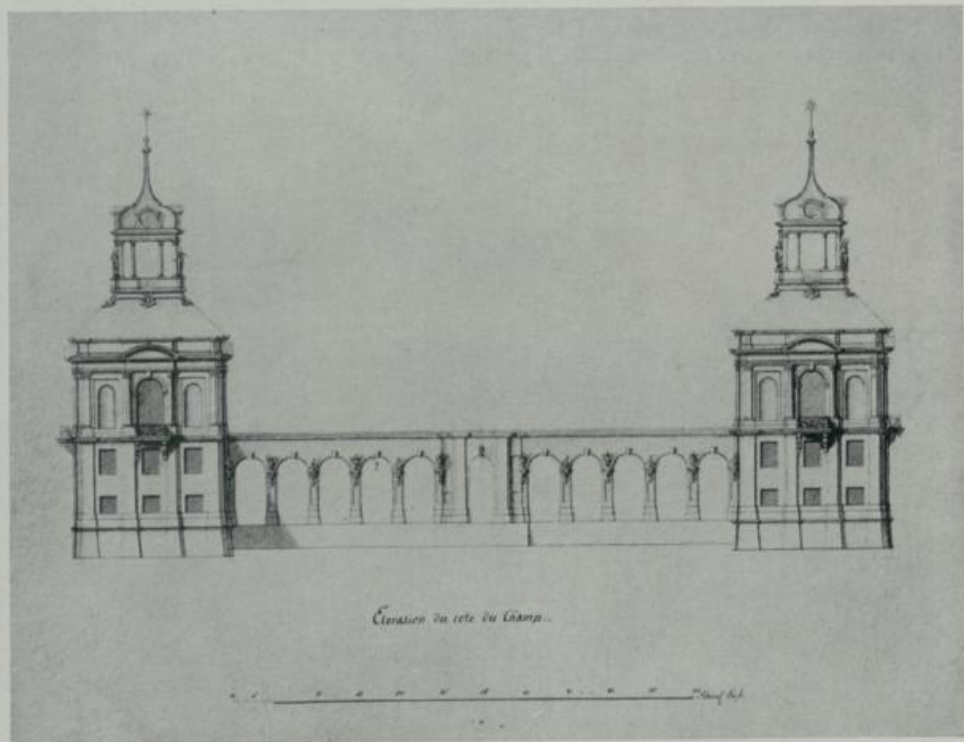

477. Dranienburg. Schloß. Nördliche Kopfbauten mit den Anfang des 18. Jh. errichteten Türmen und der Verbindungsgalerie (gezeichnet um 1750)

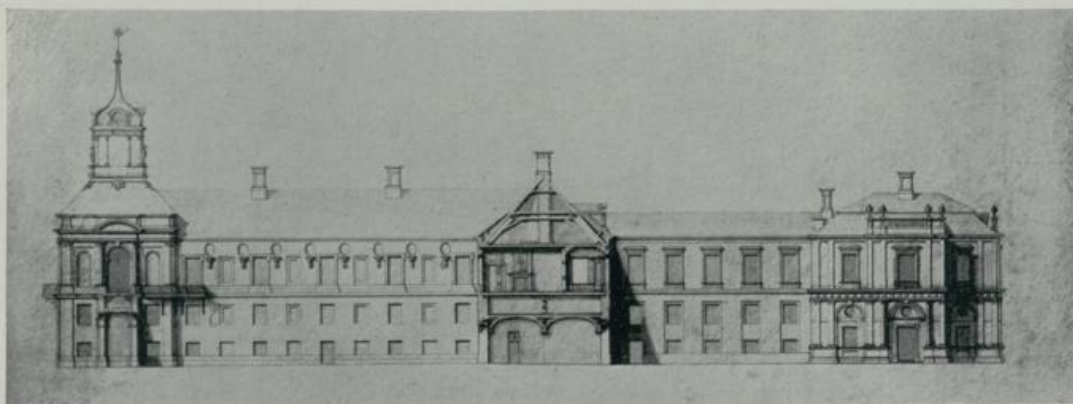

478. Dranienburg, Schloß. Schnitt durch die Höfe und den östlichen Anbau des Corps de Logis (gezeichnet um 1750)

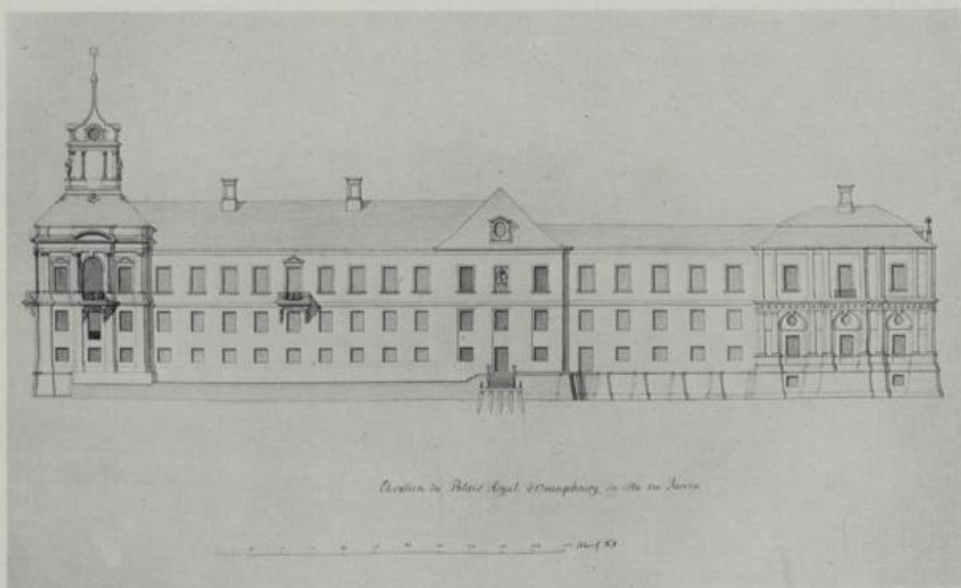

479. Dranienburg, Schloß. West-(Park-)seite (gezeichnet um 1750)

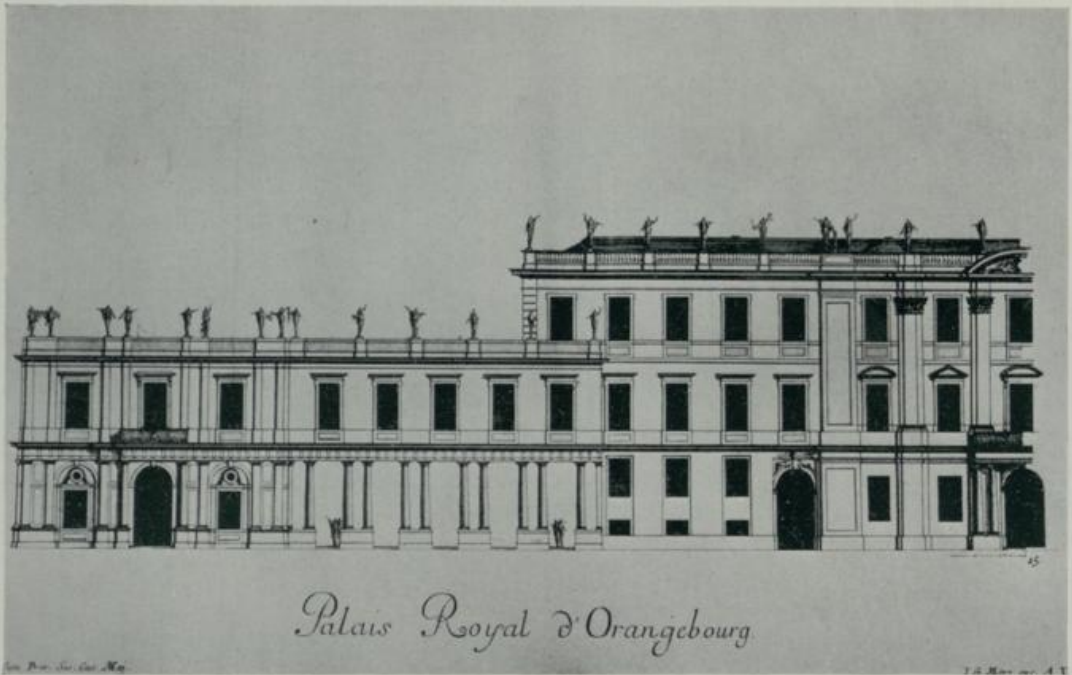

480. Dranienburg. Schloß. Cosanders Entwurf für den Südflügel (nicht ausgeführt)



481. Dranienburg. Schloß. Ansicht von Südosten aus der Zeit um 1795

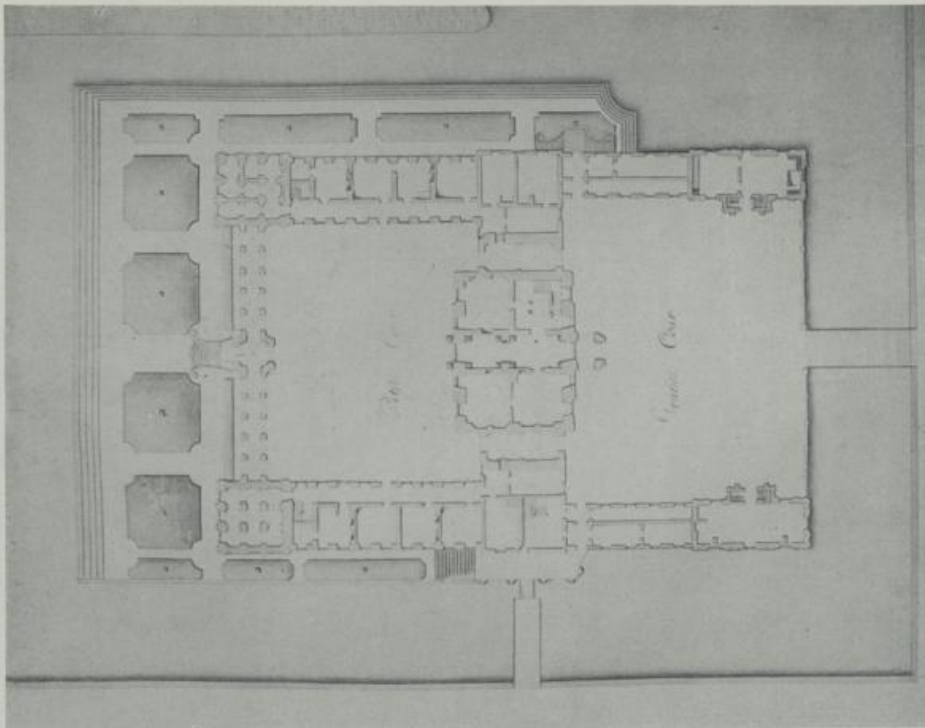

482. Dranienburg. Schloß. Erdgeschoßgrundriß (gezeichnet um 1750)

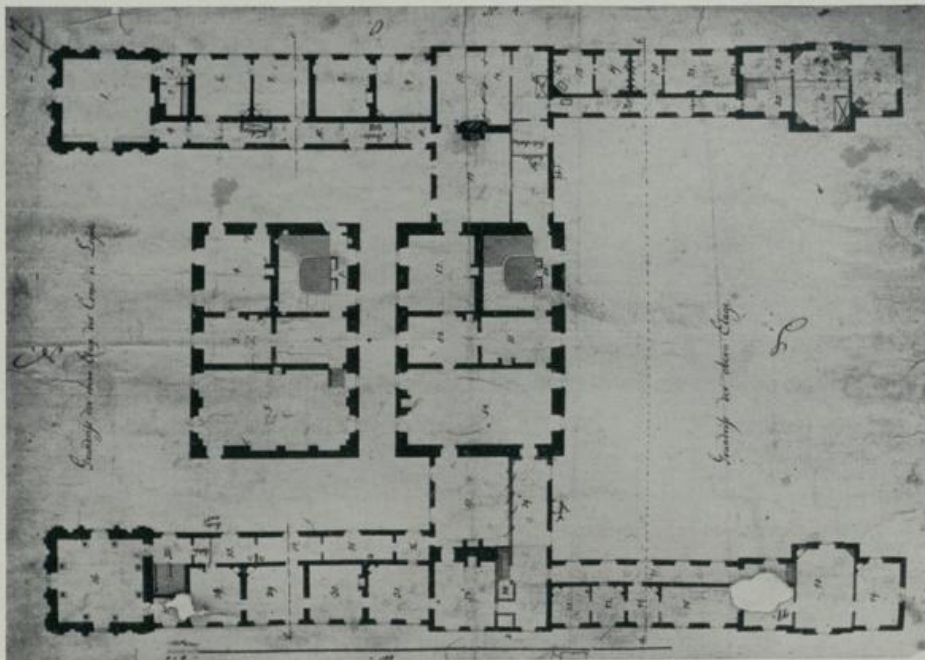

483. Dranienburg. Schloß. Grundriß des ersten Stockes (gezeichnet 1802)



484—486. Dranienburg, Schloß. Attikafiguren (während der Erneuerung 1938)

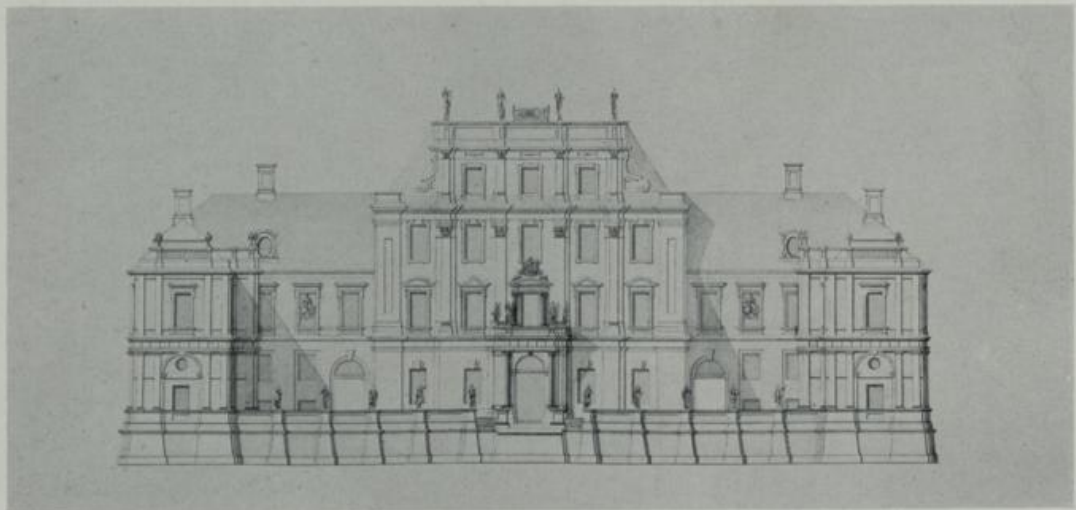

487. Dranienburg, Schloß. Stadtseite (gezeichnet um 1750)



488. Dranienburg, Schloß. Das Corps de Logis nach der Stadtseite



489. Dranienburg. Schloß. Ansicht von Nordosten (gezeichnet um 1795)



490. Dranienburg. Schloß. Nördlicher Hof



491. Dranienburg. Schloß. Stadtseitiger Kopfbau



492. Dranienburg. Schloß. Nördliche Kopfbauten (vor der Erneuerung von 1938)

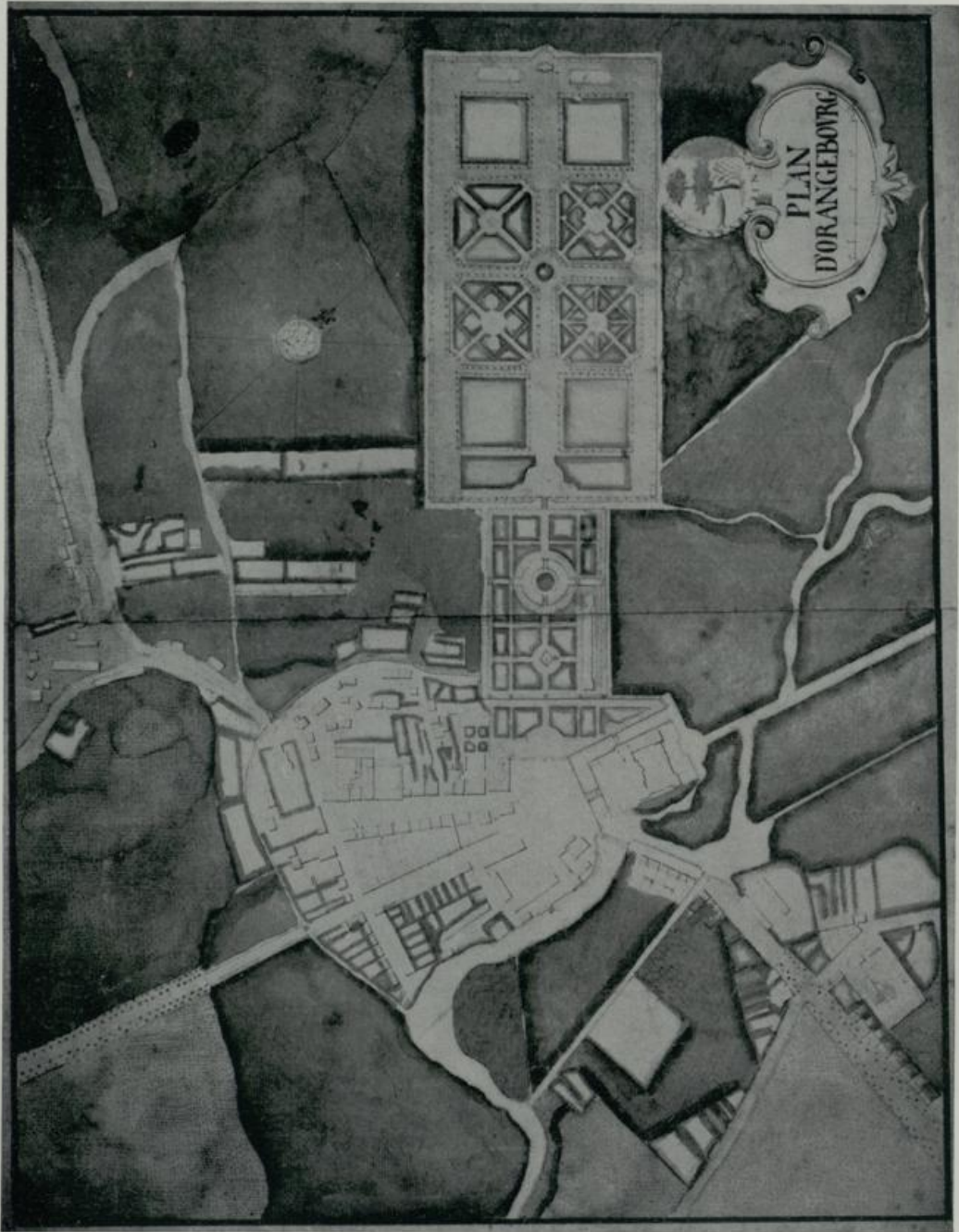

493. Stranienburg, Stadtplan mit Schloßpark und Umgebung vom Jahr 1700

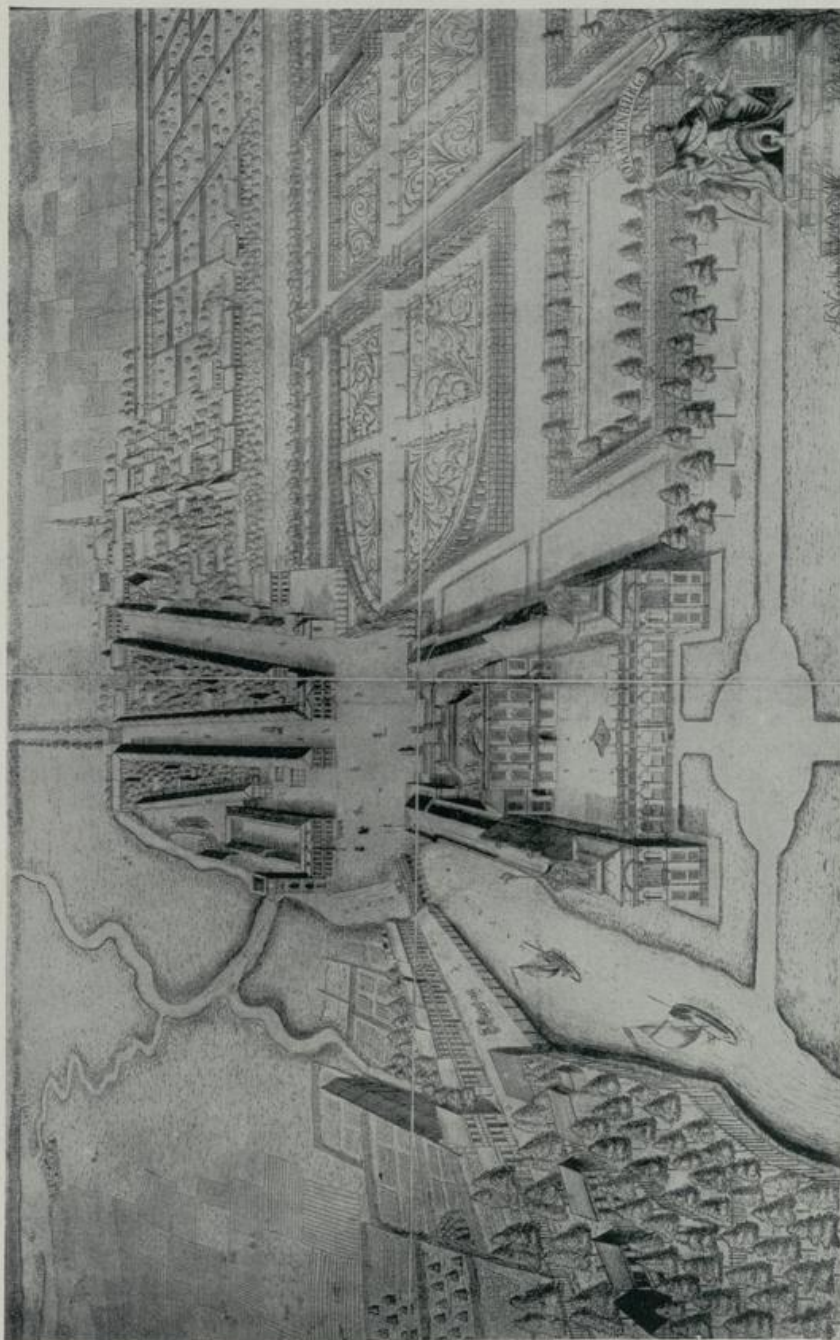

494. Branienburg. Stadtansicht aus der Vogelschau (um 1710)



495, 496. Dranienburg. Schloß. Mythologische Stuckreliefs im Treppenhaus

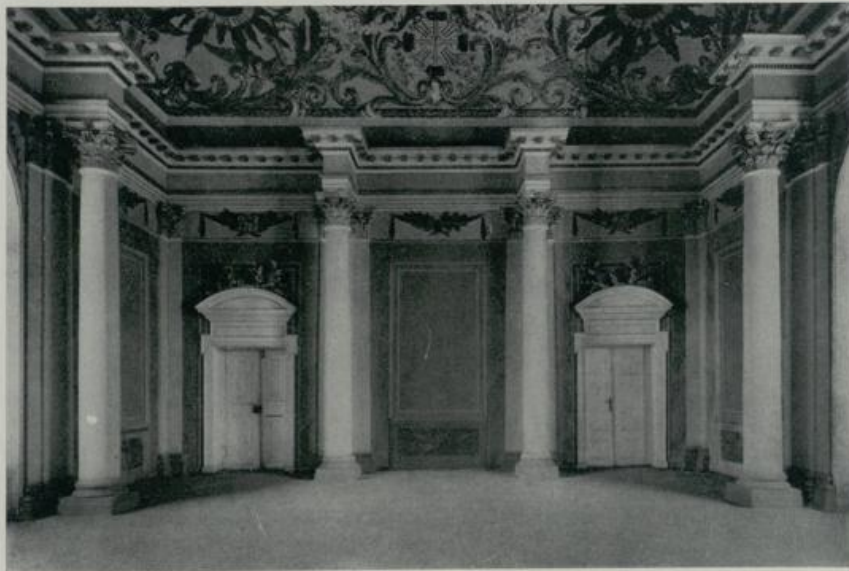
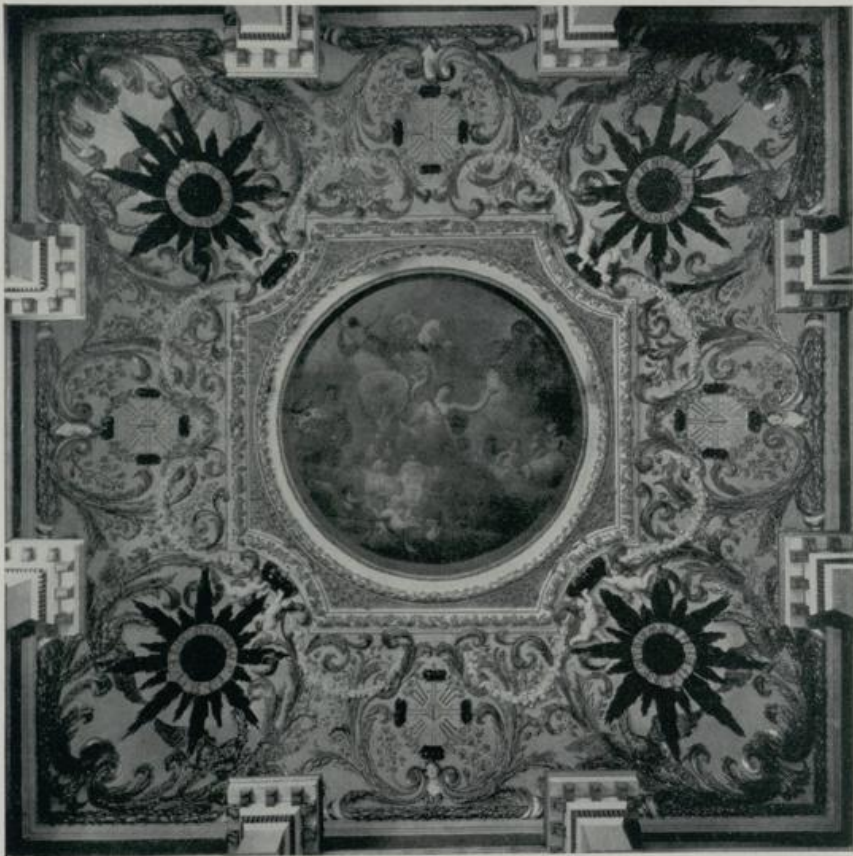

497, 498. Dranienburg. Schloß. Decke der Porzellankammer mit Gemälde von Terwesten (oben)
und Einblick in die Porzellankammer

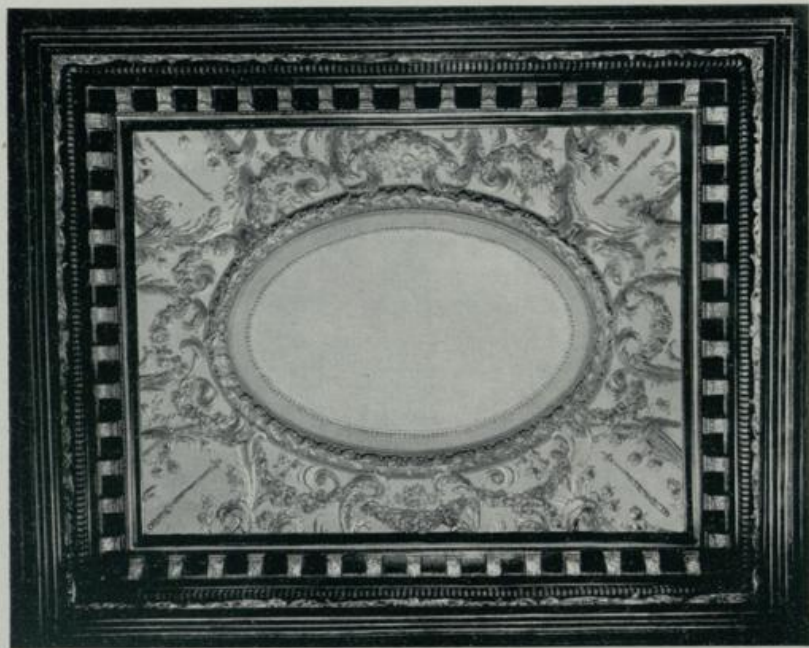

499. Dranienburg. Schloß. Decke des Lackkabinetts



500. Dranienburg. Schloß. Decke der dritten südlich an das Lackkabinett anschließenden Kammer



502. Dranienburg. Schloß. Studtkamin
(ehemals im Entree)

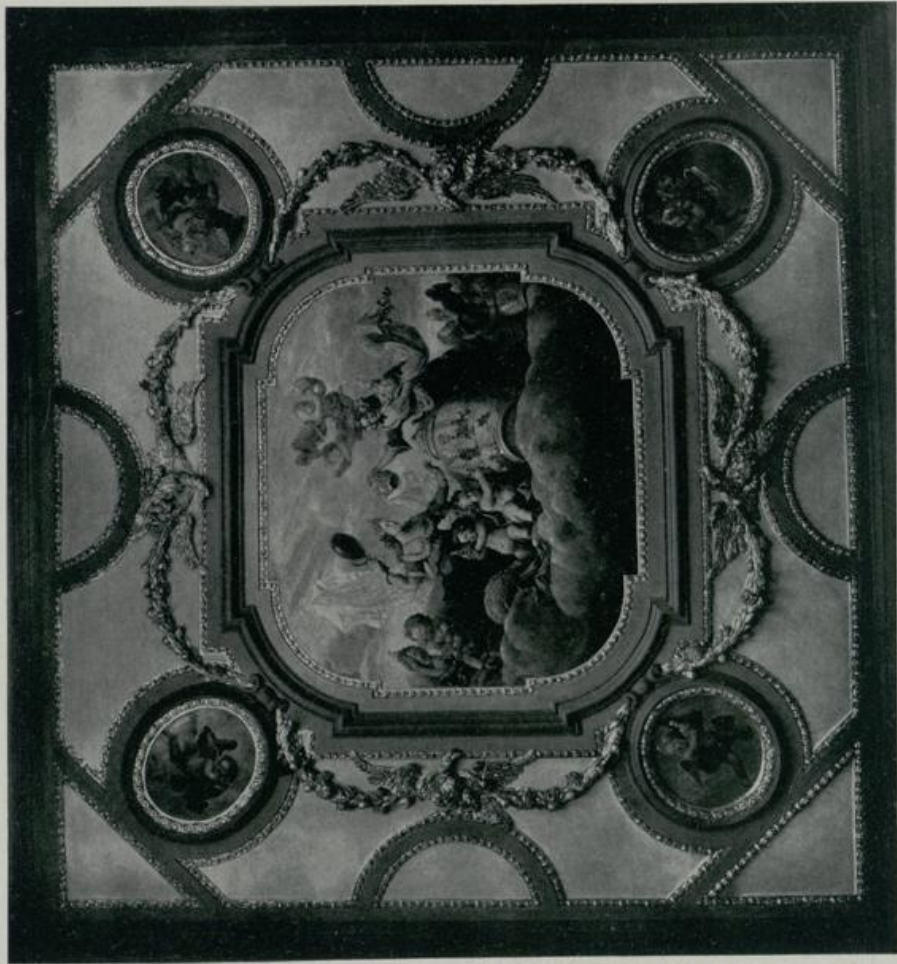

501. Dranienburg. Schloß. Decke im südlichsten Zimmer des Nordwestflügels
mit Gemälde von Terwesten (?)



503. Dranienburg, Schloß. Deckengemälde
im Korridor des Nordwestflügels



504. Dranienburg, Schloß. Porzellan-
pyramide (jetzt Schloß Charlottenburg)



505. Dranienburg, Schloß. Schnitzfüllungen der Haupttür vor der Wiederherstellung



506. Dranienburg. Luisenplatz mit Rathaus und Denkmal der Kurfürstin (heute im Park)



507. Dranienburg. Schloß. Balkongitter



508. Dranienburg. Schloß. Malerei im Hasensaal (Zustand vor 1939)

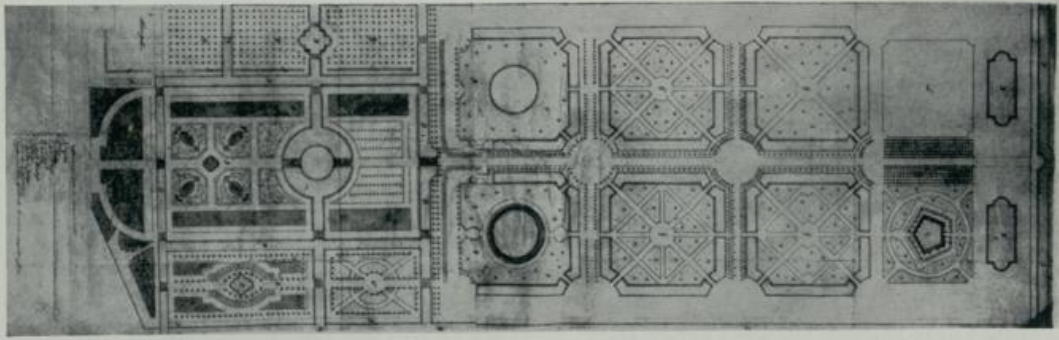

599. Dranienburg. Plan des Lustgartens (um 1750)

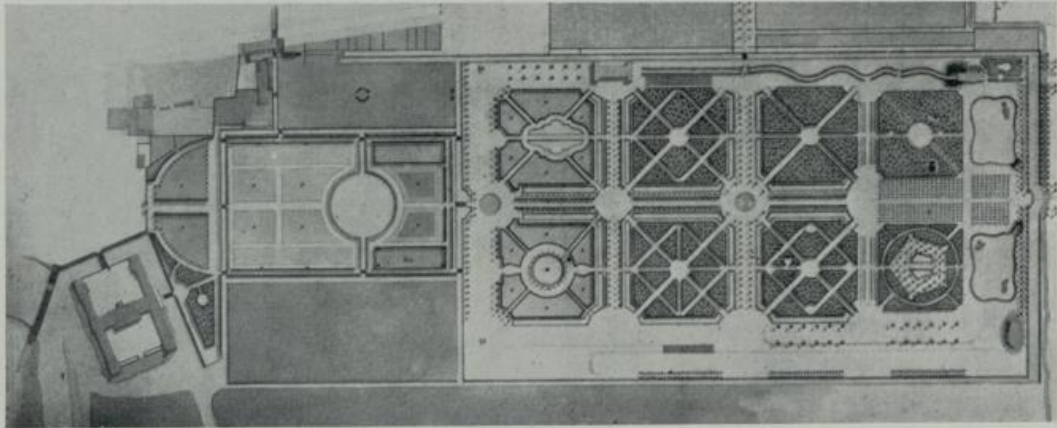

510. Dranienburg. Plan des Lustgartens (1789)

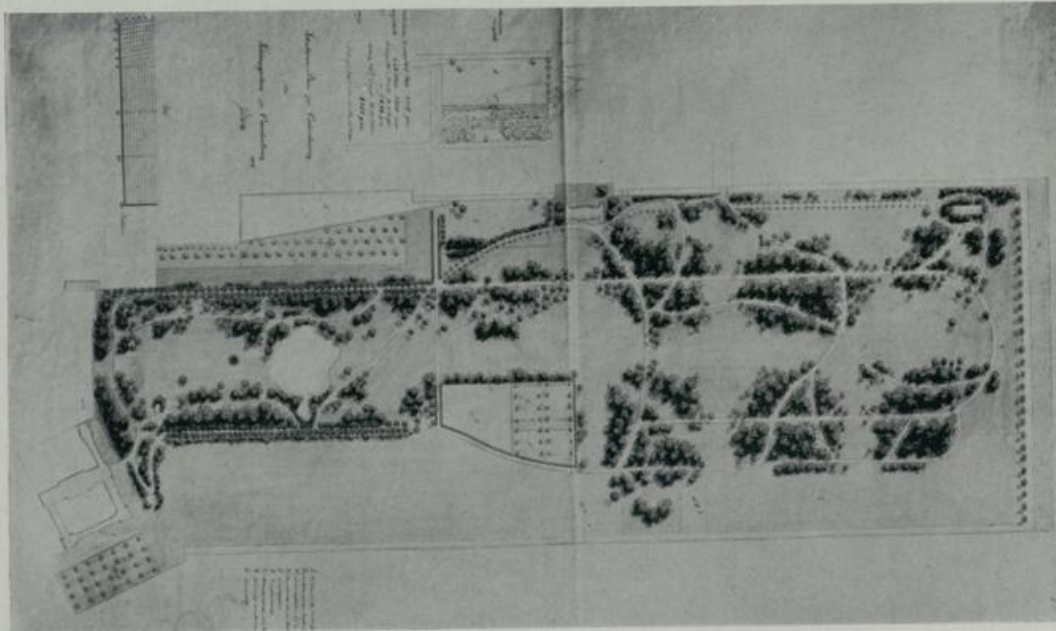

511. Dranienburg. Plan des Schlossparkes (1878)



512. Dranienburg. Parktor (Aquarell um 1795)



513. Dranienburg. Parktor im heutigen Zustande



514. Dranienburg. Schloßpark. Drangerie



515. Dranienburg. Wasserturm, Altes Amtshaus und Rathaus (Aquarell um 1795)



516. Dranienburg. „Grotte“ im Lustgarten (Aquarell um 1795)



517. Dranienburg. Zeitiges Heimatmuseum, Ansicht der Hofseite



518. Oranienburg. Altes Forsthaus, erbaut 1771/72



519. Oranienburg. Kirche und Haus
Havelstraße Nr. 27



520. Denkmal Friedrichs III. von Gruppello
1692 (jetzt Berlin Stadtschloß)



521. Prenden. Kirche. Altar (1611)



522. Petershagen. Kirche. Kanzel



523. Prenden. Dielenhaus

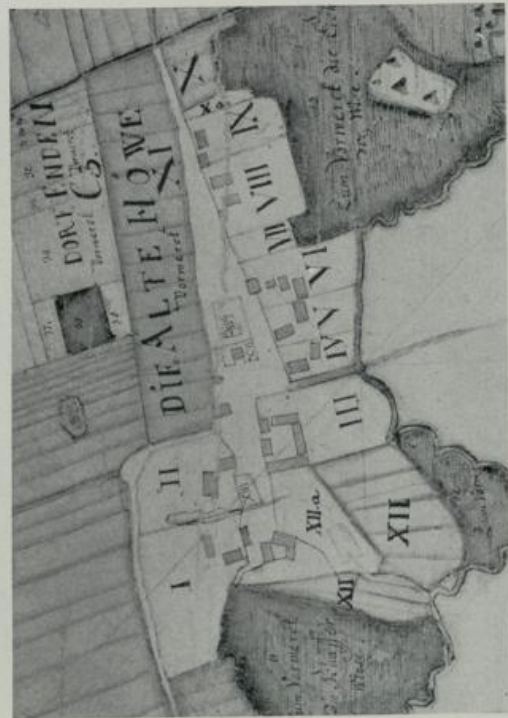

524. Petershagen. Dorfplan (1745)



525. Prenen. Kirche von Norden



526. Prenen. Kirche. Altarleuchter



527. Prenen. Kirche. Taufschale

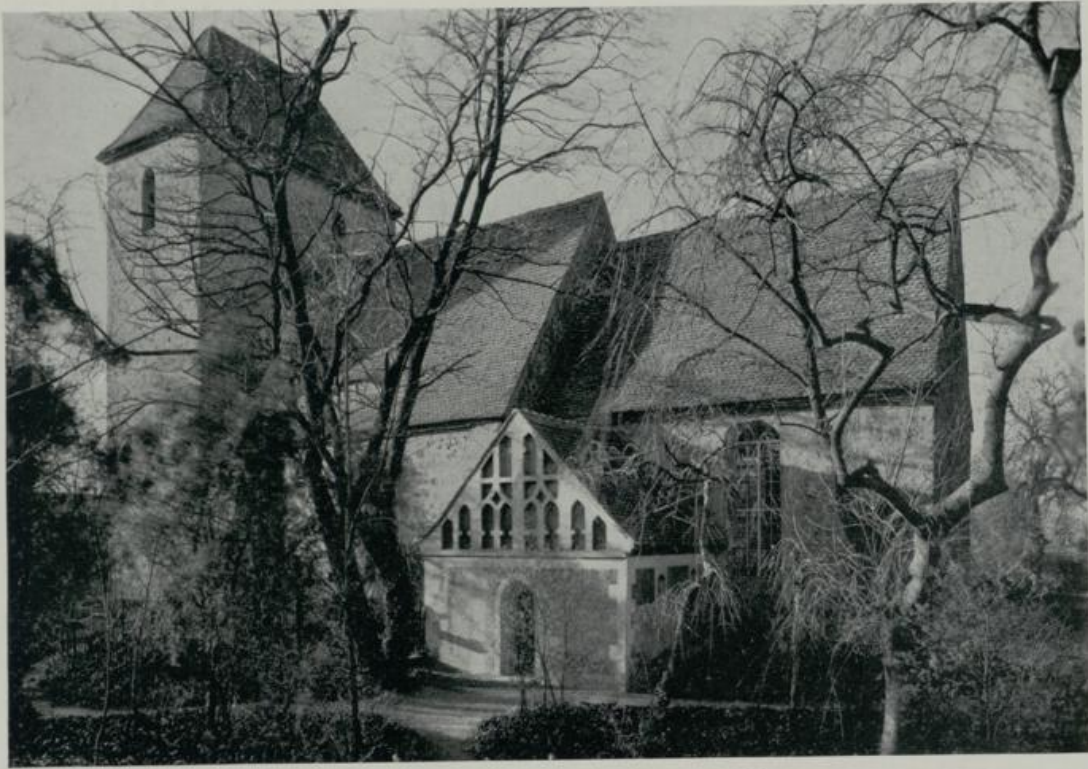

528. Rehfelde. Kirche mit Südvorhalle



529. Rehfelde. Kirche. Inneres nach Osten



530. Rehfelde. Kirche. Kanzel

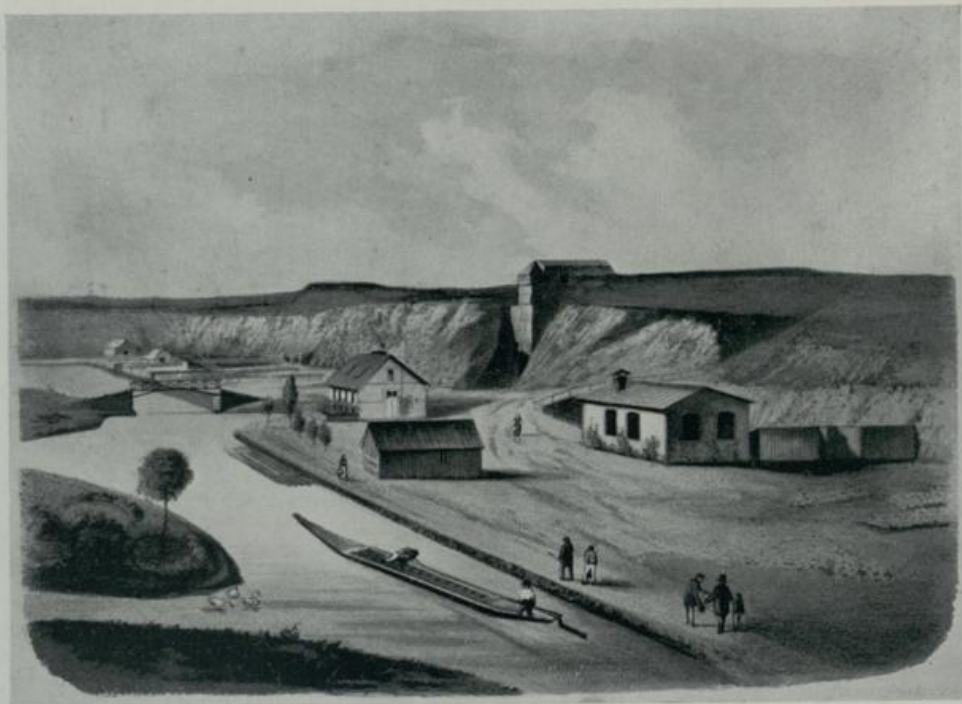

531. Rüdersdorfer Industrielandschaft (1857)

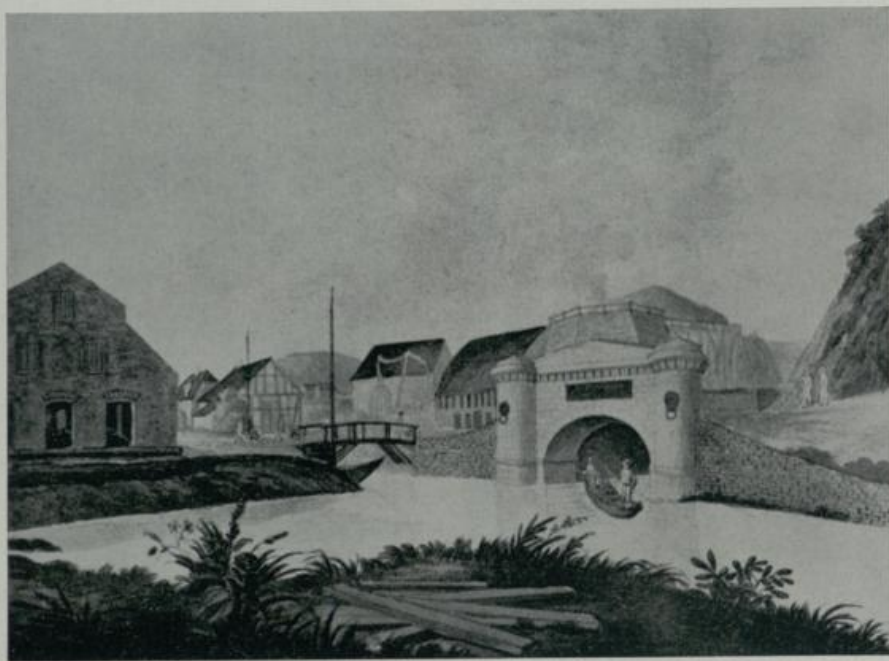

532. Rüdersdorf. Gegend am Portal des Bülowkanals (Mitte des 19. Jh.)

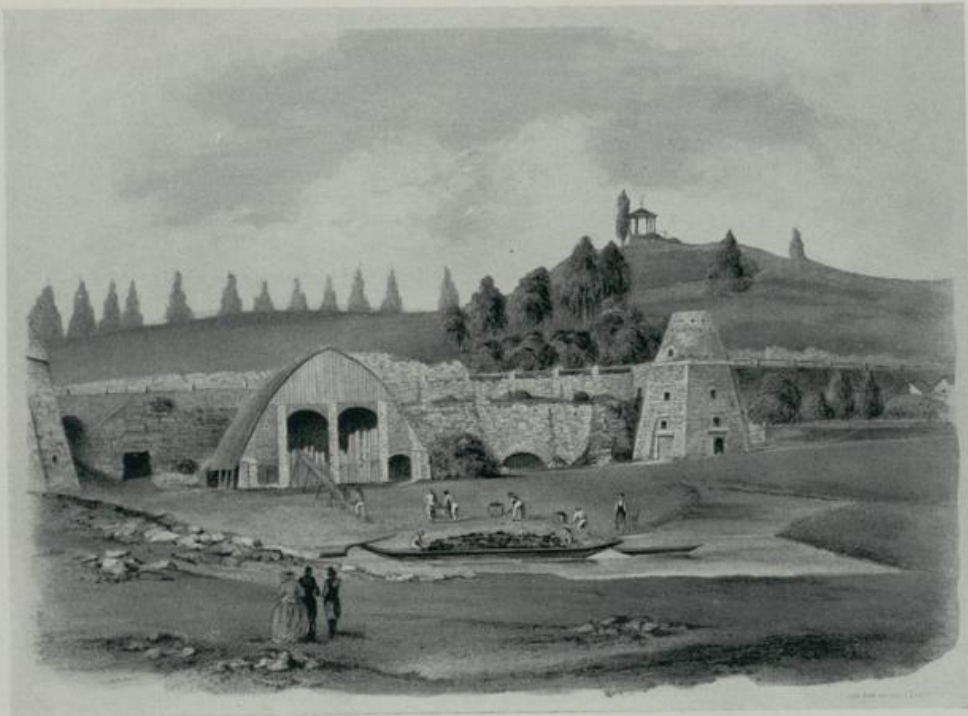

533. Rüdersdorf. Industrielandschaft (1857)

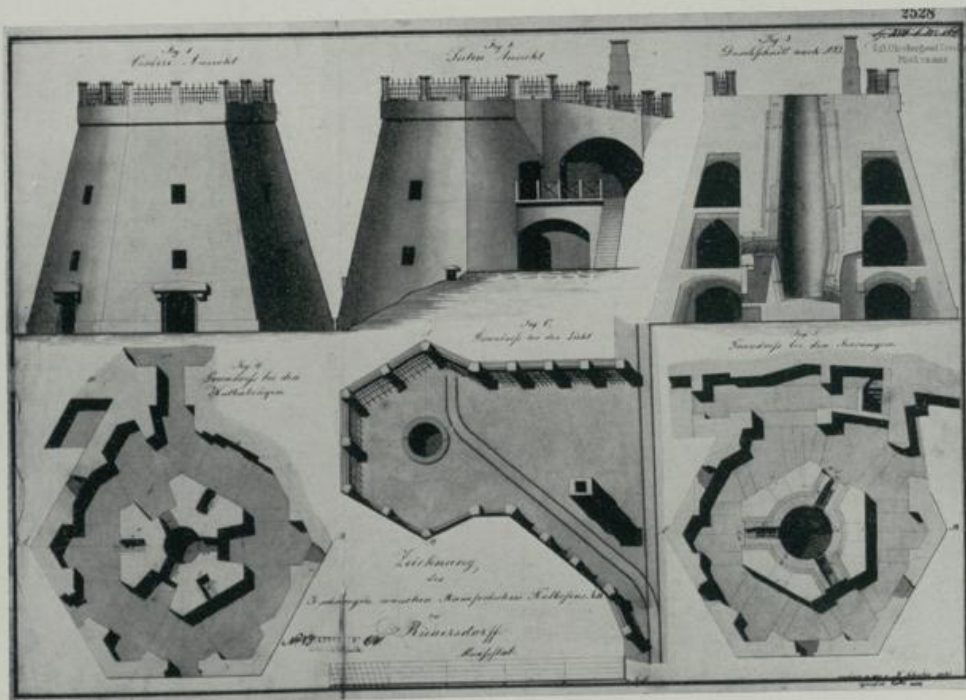

534. Rüdersdorf. Bauzeichnungen eines dreischürigen Kalkofens (1830)



535. Rüdersdorf, Portal des Redenkanals (1827 vollendet)

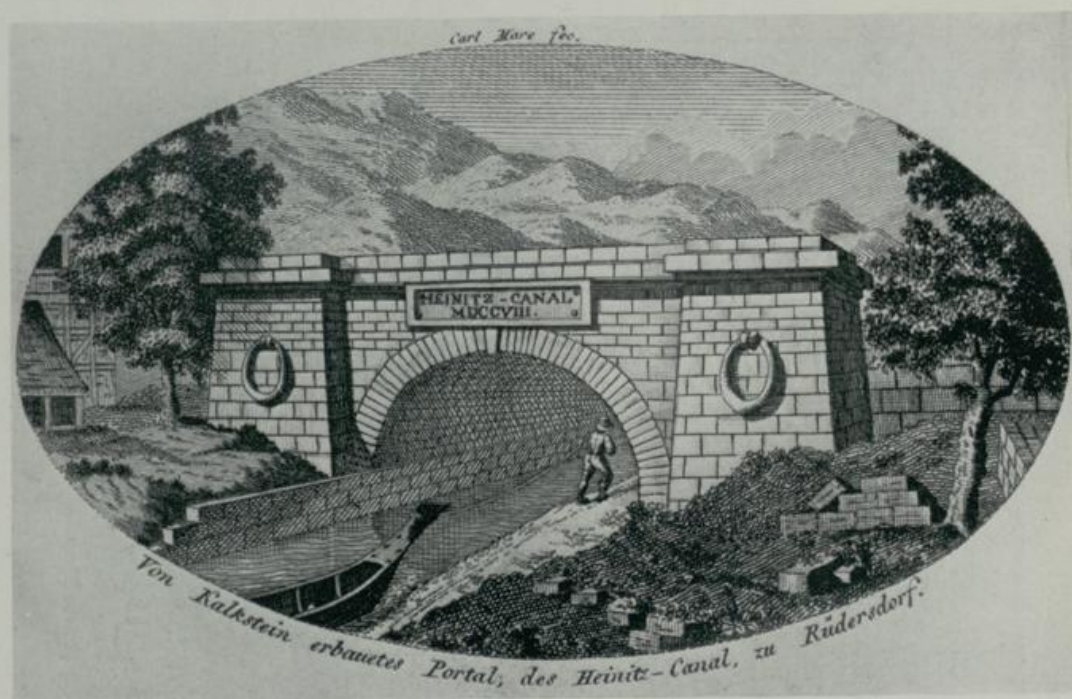

536. Rüdersdorf, Portal des Heinitzkanals (1808)



537. Müdersdorf. Portal der Neden-Strecke; Entwurfszeichnung (1806)



538. Müdersdorf. Portal des Bülow-Kanals (1816)

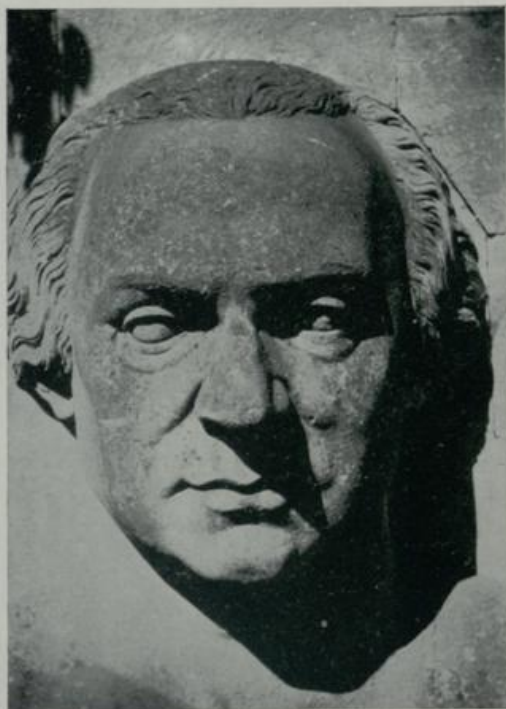

539. König Friedrich Wilhelm II



540. König Friedrich Wilhelm III



541. Friedrich Anton Frh. v. Heinitz



542. Graf v. Reden

539—542. Rüdersdorf, Porträtköpfe am Portal des Reden-Kanals (1827 vollendet)



546, 547. Rüdersdorf Eisengußmedaille auf den Grafen v. Reden mit dem Kanalportal und seinem Bildniskopf



548. Rüdersdorf-Lasdorf. Kirche. Stifterwappen von Meinders



549. Ruhlsdorf. Kirche. Lauffschale



550. Rüdersdorf. Kirche von Norden (Ansicht vom Jahre 1857)



551. Rüdersdorf. Portal der Lasdorfer Kirche



552. Rüdersdorf. Kirche. Kreuzifix



553. Rüdersdorf, Kirche. Laufstein (1598)



554. Rüdersdorf, Lasdorfer Kirche. Holztaufe

555. Rüdersdorf, Lasdorfer Kirche.
Grabstein. Hoffmeister

556. Ruhlsdorf, Kirche von Westen



557. Ruhlsdorf. Wohnhaus vom ehemaligen Lehnshulzenhof



558. Rüdersdorf. Alte Lassdorfer Mühle

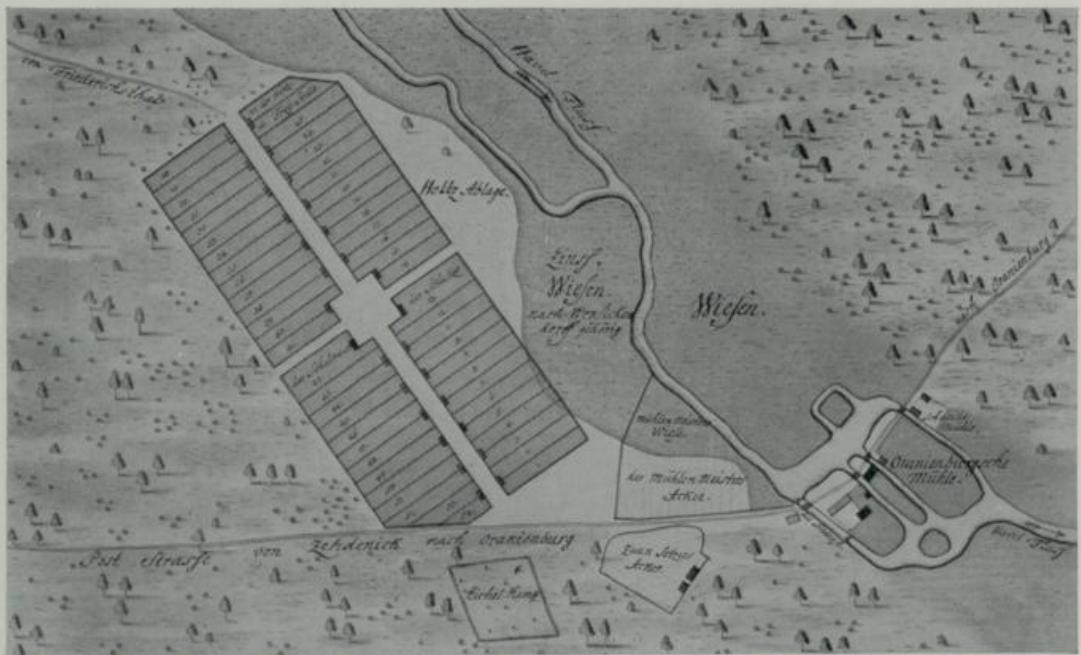

559. Sachsenhausen. Plan des Spinnerdorfers mit Lage der Dranienburger Mühle (1752)



560. Sachsenhausen. Ansicht der Dranienburger Mühle (um 1785)



561. Sachsenhausen. Heutiges Forstamt, ehemals Wohnhaus des Obermühleninspektors

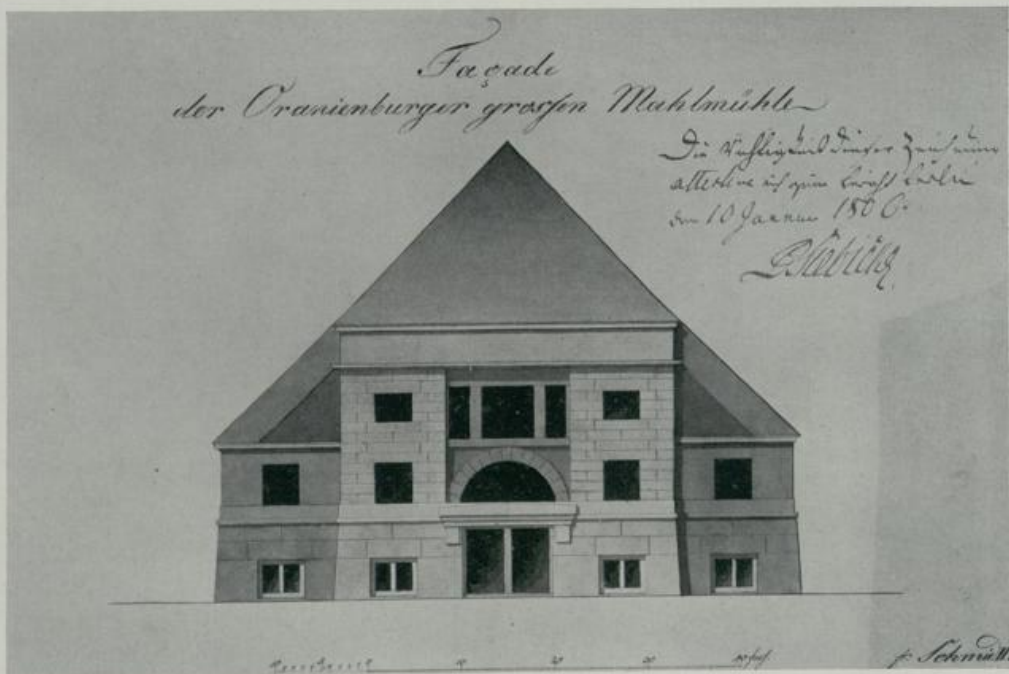

562. Sachsenhausen. Fassade der Oranienburger großen Mahlmühle um 1800



563. Schmachtenhagen. Wohnhaus am südlichen Dorfeingang

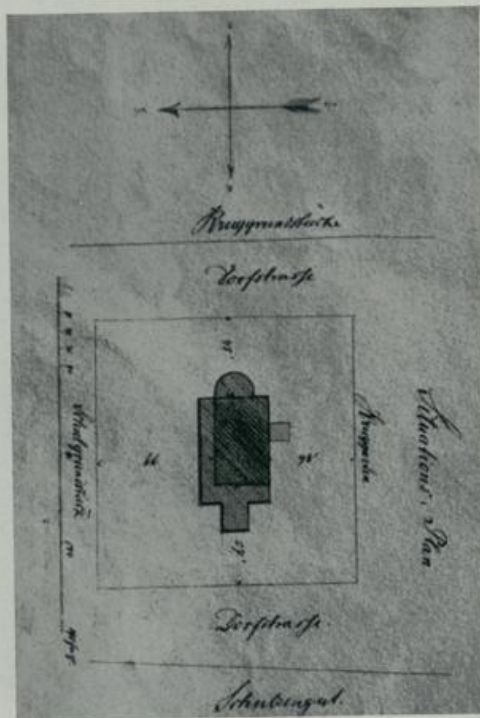

564. Schmachtenhagen. Lageplan der Kirche (1871)



565. Schmachtenhagen. Dorfplan (1707)



566. Schönheide. Kirche von Südosten



567. Schönheide. Klein Schönheide Kirche von Südosten



568. Schönheide. Kirche. Taufstein



569. Schönheide. Kirche. Altar

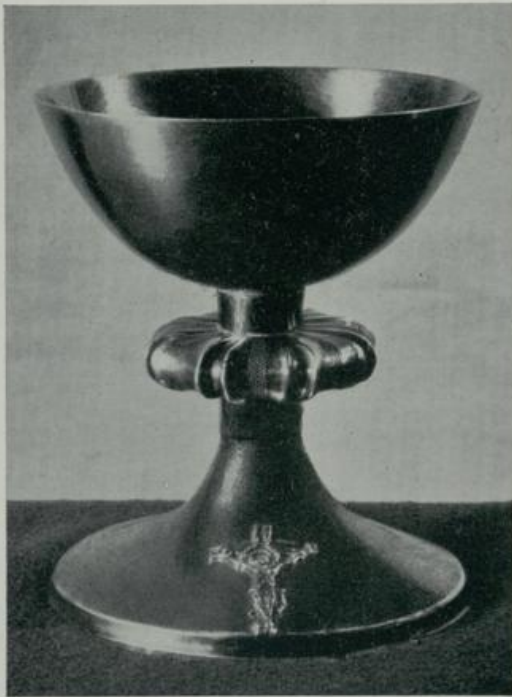

570. Schöneiche. Kirche Klein Schönebeck. Kelch (b)



571. Schöneiche. Kirche. Kelch (1581)



572. Schöneiche. Kirche. Speisekelch



573. Schöneiche. Kirche Klein Schönebeck. Kelch (c)



574. Schöneiche. Kirche. Altarleuchter

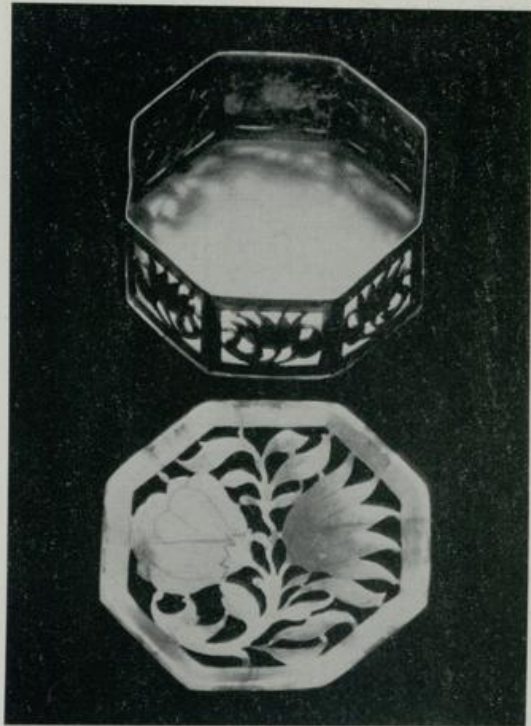

575. Schöneiche. Kirche. Oblatendose (1726)



576, 577. Schöneiche. Kirche. Bildnisse Severin Schindler und Frau, gemalt 1739 und 1740 von Georg Lisiewsky bzw. von Rosina Lisiewska



578, 579. Schöneiche. Kirche. Urne mit Portrait und Sockelausschnitt vom Grabmal Schüze (dazu die Abbildung 583)



580, 581. Schöneiche. Kirche. Grabsteine des Wilhelm v. Krummensee (gest. 1585) und seiner Gattin Elisabeth, geb. v. Flow (gest. 1613)



582. Schöneiche. Kirche. Grabstein
Christoffel v. Krummensee (gest. 1596)



583. Grabmal des F. W. Schütze, von Schadow (1798)



584. Schöneiche. Schloß. Parkansicht im alten Zustand



585. Schöneiche. Schloß. Mittelteil der Parkseite



586—588. Schöneiche. Schloß. Treppenhaus, Gesamtansicht und Einzelheiten

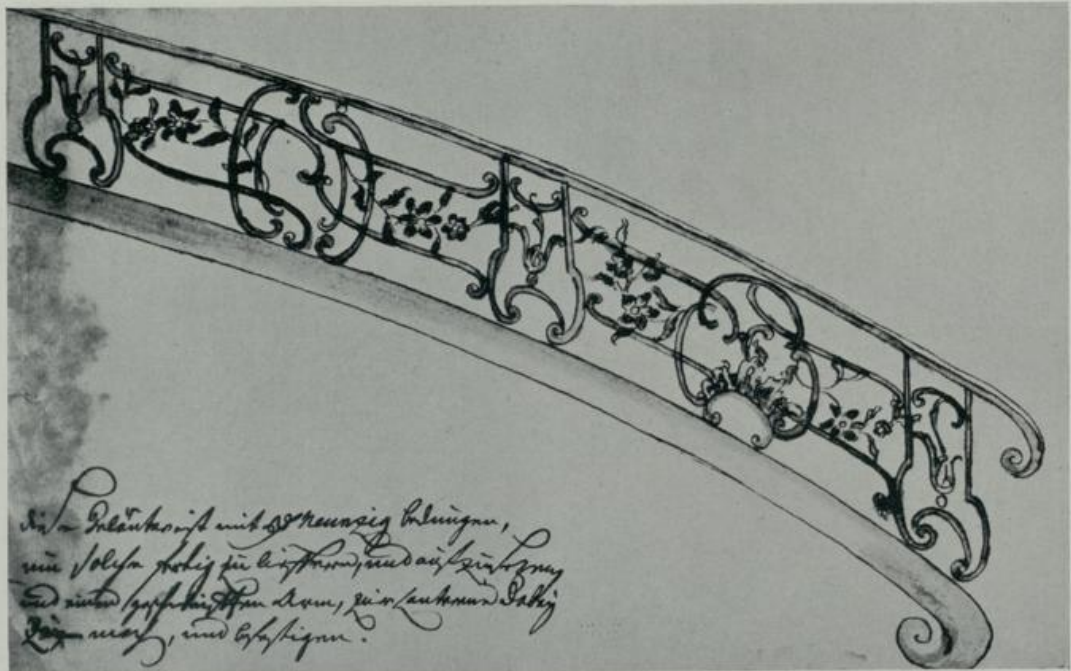

589. Schöneiche. Schloß. Entwurfszeichnung für das Treppengeländer

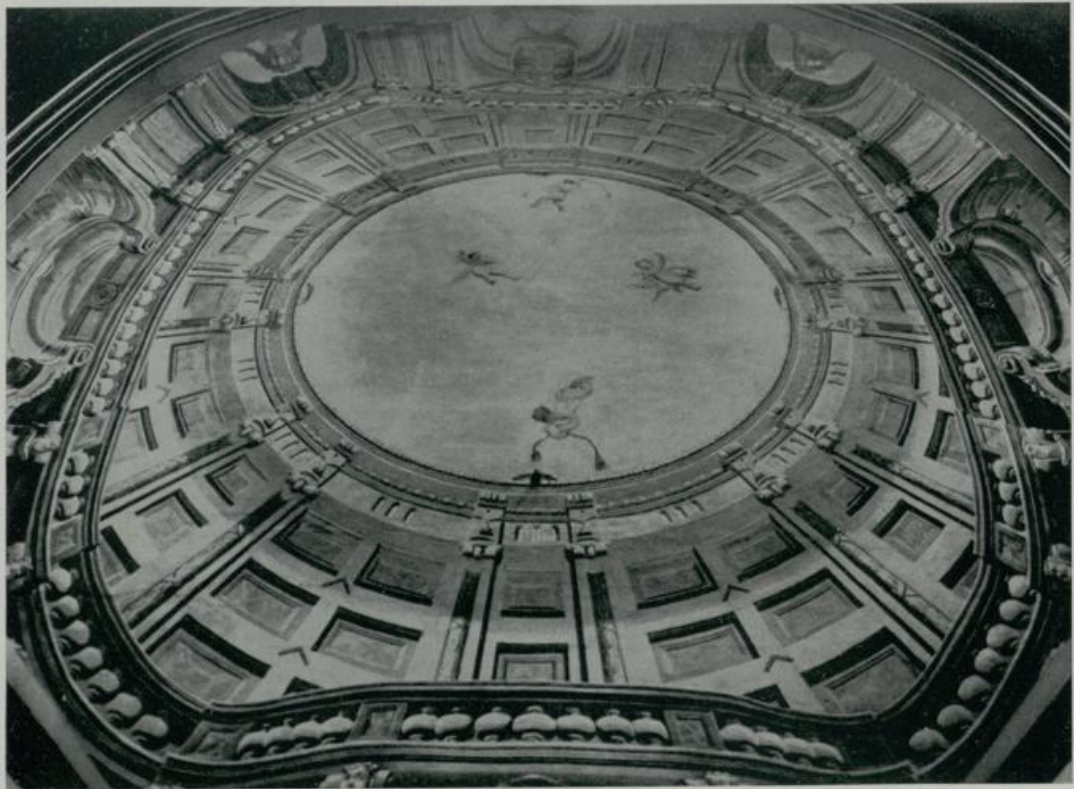

590. Schöneiche. Schloß. Deckenmalerei im Saal von Fehhelm d. Ne. (1767)



591. Schöneiche. Glas mit Inschrift
zur Schloßeinweihung (1765)



592. Schöneiche. Schloß. Stuhl



593, 594. Schöneiche. Schloß. Kachelöfen

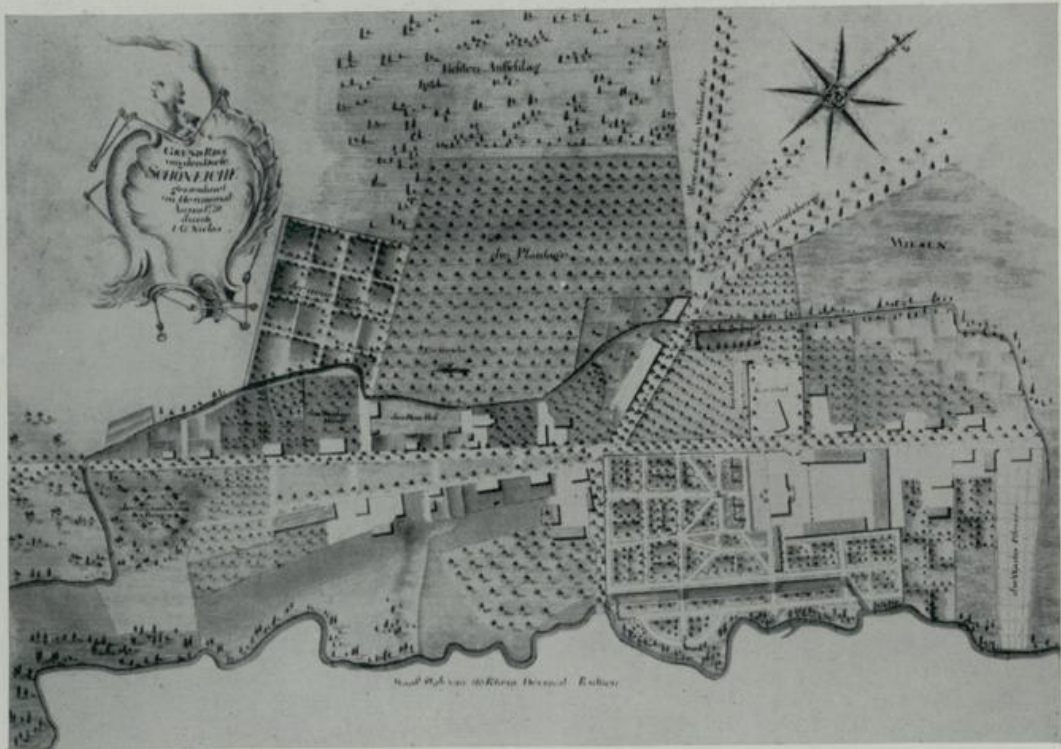

595. Schönbrunn. Schloß. Fliesengruppe

596. Schönbrunn. Ofenplatte mit Wappen v. Rhetz
(ehemals im Schloß)

597. Schönbrunn. Lageplan vom Schloß, Park und Dorf (1770)



598, 599. Schöneiche. Gittertore zum Park



600. Schöneiche. Ziervase im Park



601. Schönleite. Speichergebäude



602. Schönerlinde. Dorfstraße, angeblich mit Geburtshaus des Stechers G. F. Schmidt (1773)



603. Schönerlinde. Kirche von Nordosten

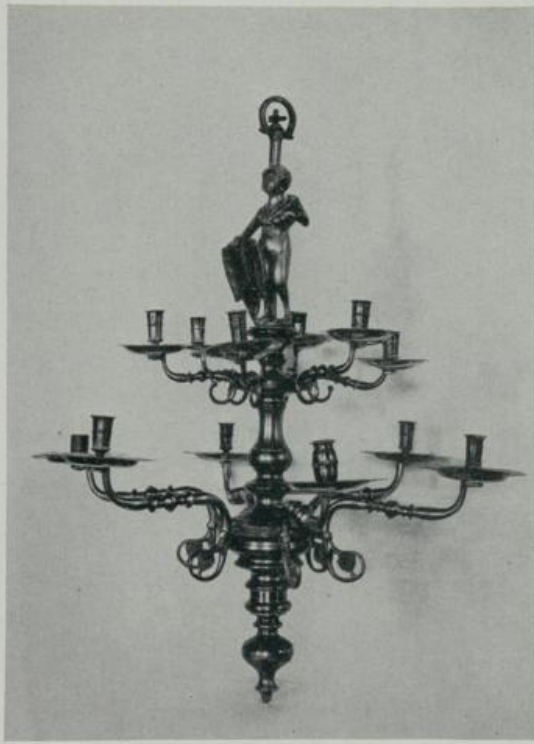

604. Schönerlinde. Kirche. Kronleuchter



605. Schönfließ. Altes Herrenhaus (um 1860)



606, 607. Seeberg. Kirche. Glockenreliefs



608. Schönnerlinde. Kirche. Kelch (1701)



609. Seeberg. Kirche. Kelch (1660)



610. Schönflies, Gutschaus, Bildnis der Joh. Maria Auguste v. Pannwitz (von Pesne)



611. Schönflies, Gutschaus, Bildnis des Christian Heinrich Frh. v. Riou (1721)



612. Schönwalde, Kirche, Rokokoleuchter

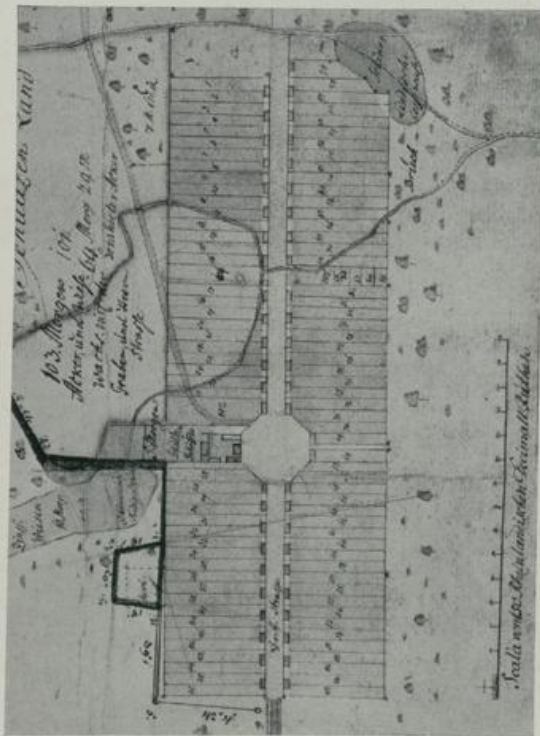



614. Schönfließ. Kirche. Glockenrelief, Löwe



615. Seeberg. Kirche. Glockenrelief, Löwe

616. Schwanebeck. Kirche.
Glockenrelief, Geißelung Christi617. Seeberg. Kirche.
Glockenrelief, Stadtansicht618. Schwanebeck. Kirche.
Glockenrelief, Siebzeichen B3619. Schwanebeck. Kirche.
Siebzeichen, Hausmarke



620. Seeberg. Kirche. Glockenrelief, Adler



621. Schwanebeck. Kirche. Glockenrelief, Adler

622. Schwanebeck. Kirche.
Glockenrelief, Marienhaupt623. Schwanebeck. Kirche.
Glockenrelief, Christushaupt



624. Schwanebeck. Kirche. Nordtür am Chor



625. Schwanebeck. Kirche. Inneres nach Westen



626. Schwanebeck. Kirche. Altar



627. Schwanebeck. Kirche. Relief der Altarstafel



628—630. Schwanebeck. Kirche. Altarfiguren



631. Schwanebeck. Kirche.
Weibliche Heiligenbüste



632. Stolzenhagen. Kirche.
Zinnkelch und Messingleuchter



633. Schwanebeck. Kirche. Schnitzfiguren



634. Stolpe. Kirche. Kelch



635. Stolpe. Kirche. Altarleuchter



636. Stolzenhagen. Kirche. Silberkelch



637, 638. Stolzenhagen. Kirche. Sakristeigewölbe und Sakristei außen

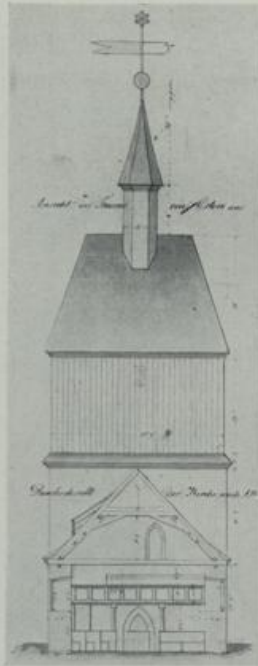

639. Wandlitz, Kirche.
 Ostansicht des Turmes
 mit Schnitt durch das Schiff (1842)

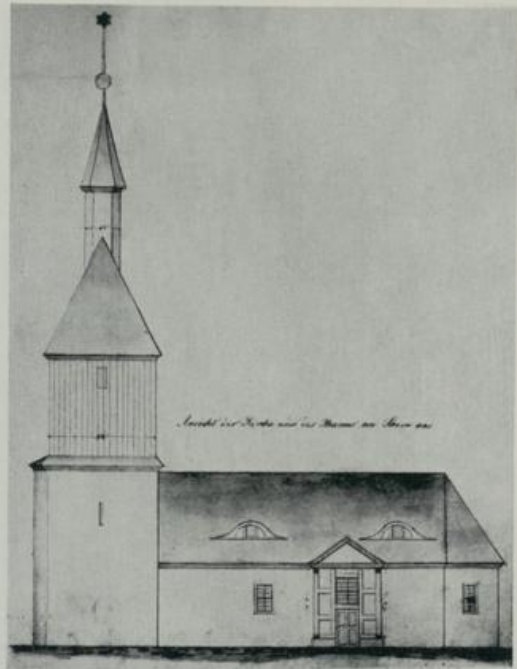

640. Wandlitz, Kirche. Südanblick (1842)



641. Wandlitz, Kirche. Kanzel

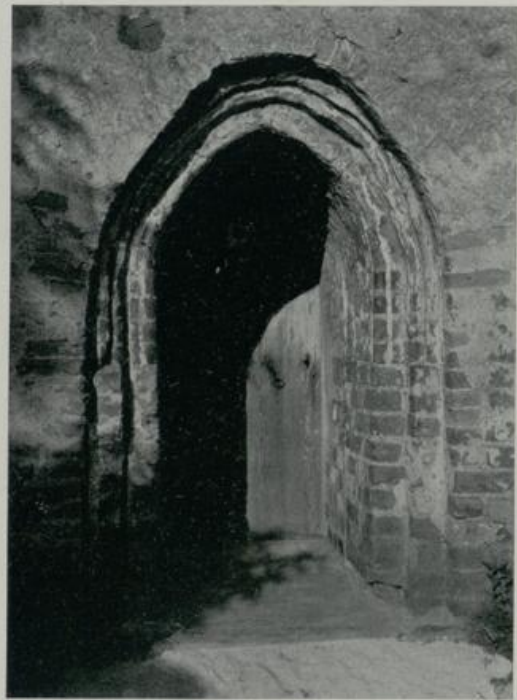

642. Wandlitz, Kirche. Westtür



643. Wandlig. Kirche. Zürgriff



644. Wandlig. Kirche. Lauffschale



645. Wandlig. Kirche. Kelch



646. Wandlig. Kirche. Kruzifix



647. Wensickendorf. Kirche. Hl. Anna Selbdritt



648. Wensickendorf. Kirche. Maria

649. Wensickendorf. Kirche.
Zeus auf dem Adler als Leuchterbefrönung650. Zehlendorf. Kirche.
Altarleuchter



651. Wensickendorf. Kirche. Kanzelaltar

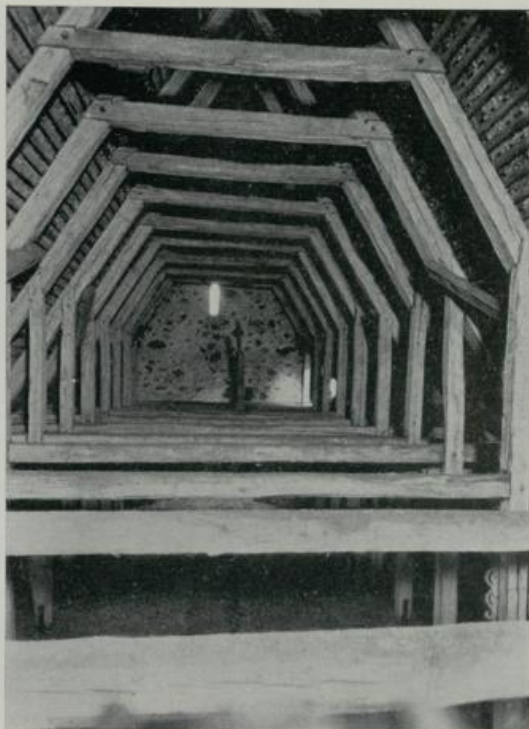

652. Wensickendorf. Kirche. Dachstuhl

653. Werder. Kirche.
Turmdeckstein mit Narrenkopf

654. Werder. Kirche von Südosten

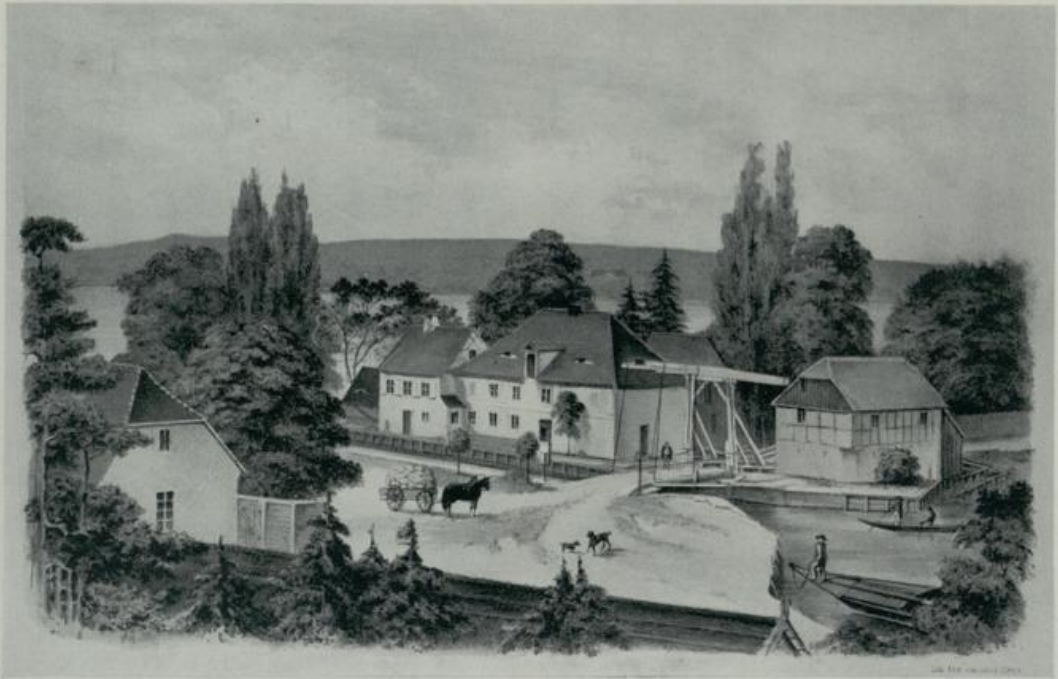

655. Woltersdorf. Mühle und Zugbrücke (Ansicht vom Jahre 1857)

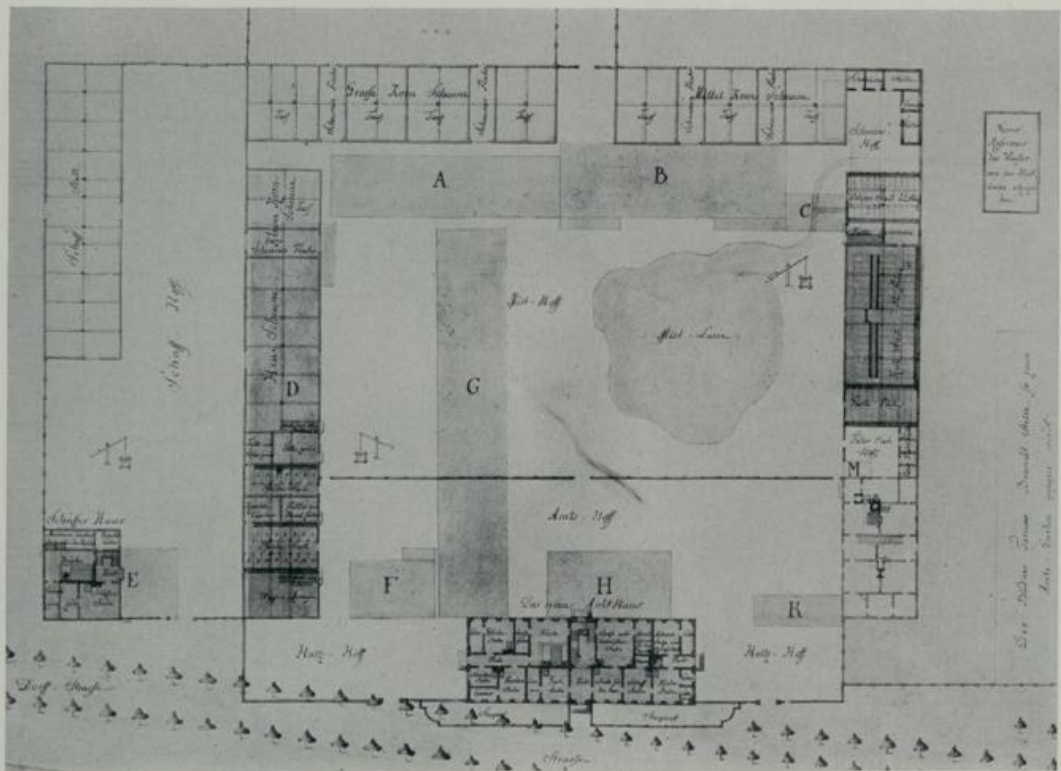

656. Zehlendorf. Plan zum Wiederaufbau des abgebrannten Amtes (1763)

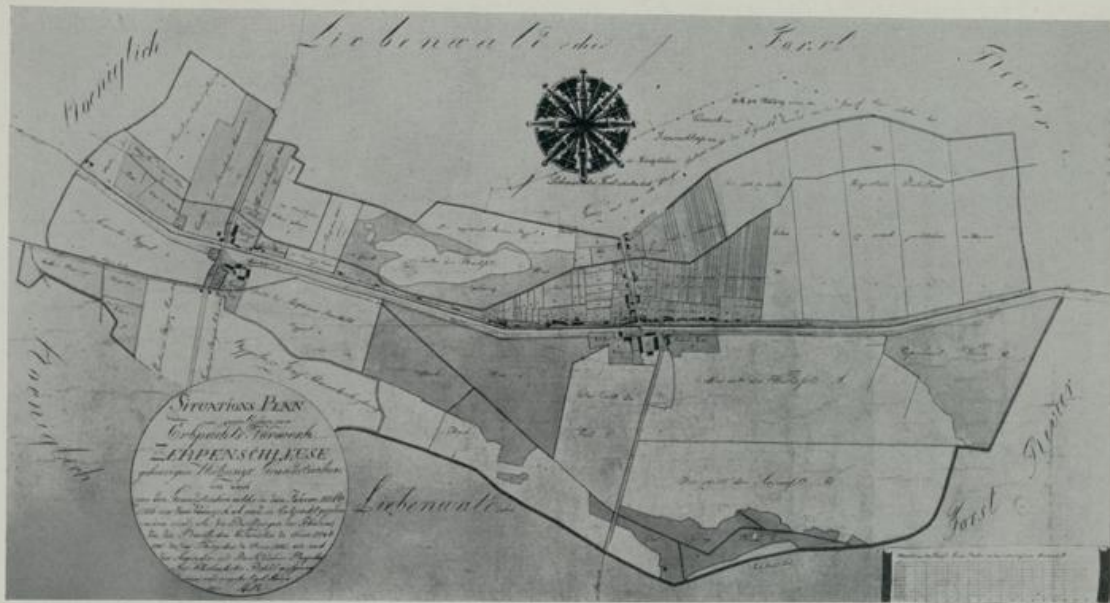

657. Zerpenschleuse. Lageplan vom Jahre 1805



658. Zepernick. Kirche. Leuchter



659. Zerpenschleuse. Kirche. Dreiarmer Leuchter (1783)

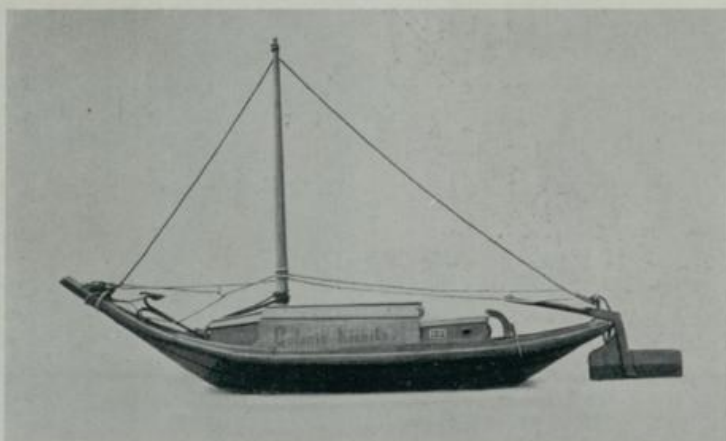

660, 661. Zerpenschleuse. Schiffergildenkähne

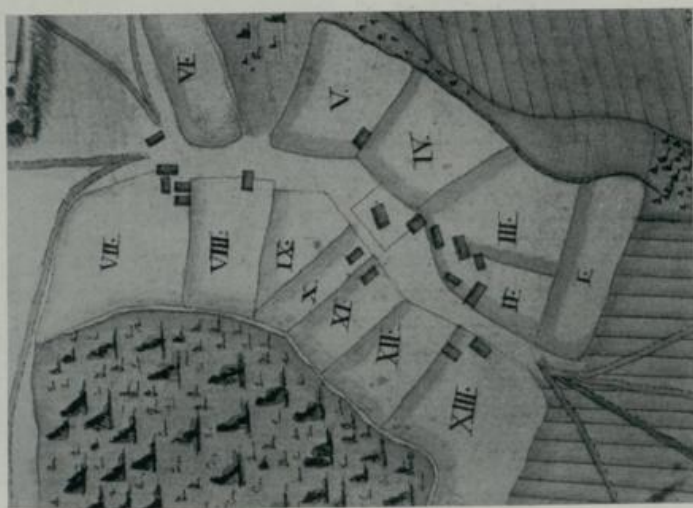

662. Zühlsdorf. Dorfplan (1707)

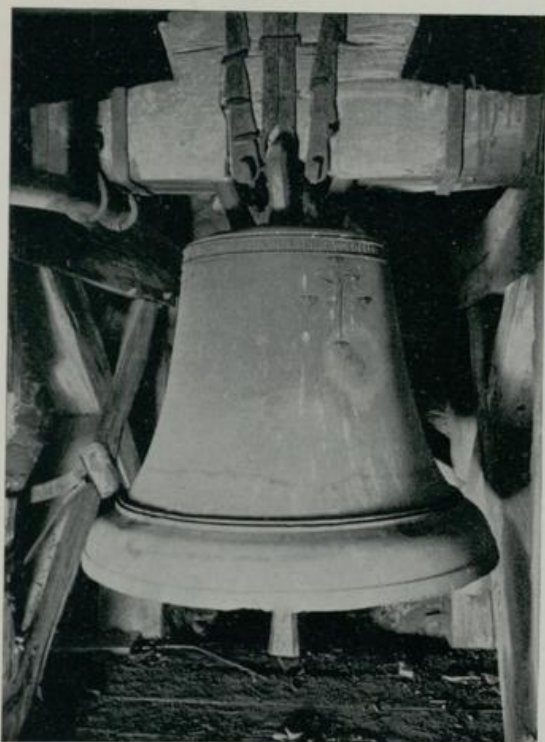

663. Zinndorf, Kirche, Glocke (1592)



664. Zühlsdorf, Kirche, Glocke (1521)



665. Zinndorf, Kirche, Taufschale



666. Zinndorf, Kirche, Sakramentshaus



667. Zinndorf. Kirche. Altar (1606)