

# **Digitales Brandenburg**

**hosted by Universitätsbibliothek Potsdam**

Hartmut Haupt & Wolfgang Mädlow: Avifaunistischer Jahresbericht für  
Brandenburg und Berlin 2017

---

# Avifaunistischer Jahresbericht für Brandenburg und Berlin 2017

Hartmut Haupt & Wolfgang Mädlow



*Hartmut Haupt, Hannemannei 8, 15848 Beeskow*

*Wolfgang Mädlow, In der Feldmark 7, 14476 Potsdam, wmaedlow@t-online.de*

---

## Einleitung

In den vorliegenden Jahresbericht sind gut 370 000 Datensätze eingeflossen, von denen die meisten (knapp 355 000) über das Eingabeportal [www.ornitho.de](http://www.ornitho.de) zur Verfügung gestellt wurden. Hinzu kommen die Beobachtungsdaten aus Berlin, für die die gedruckten Jahresberichte im Berliner ornithologischen Bericht herangezogen wurden.

In den Jahresberichten können diese vielen Beobachtungsdaten nur nach bestimmten einfachen Kriterien ausgewertet werden. Sie bieten aber Potenzial für weitergehende Auswertungen. Im Laufe der Jahre ergeben sich oft interessante Aspekte wie Häufigkeitsänderungen, phänologische Veränderungen im Zugverhalten, regionale Verbreitungsschwerpunkte und vieles mehr was für eine eingehende Auswertung lohnend wäre. Eine Auswertung der Daten ist daher herzlich willkommen.

Wie in den letzten Jahren sind einige Anmerkungen zum besseren Verständnis des Jahresberichtes erforderlich. Rastvogelansammlungen in benachbarten Gebieten wurden teilweise zusammengefasst, wenn es sich um ineinander übergehende Rastflächen handelt. Dies betrifft vor allem die großen Flussauen der Elbaue, der Unteren Havelniederung und des Unteren Odertals. Hier wurden Einzelwerte benachbarter Flächen vom selben Tag addiert, wenn sich Doppelzählungen mit hinreichender Wahrscheinlichkeit ausschließen ließen. Die Abgrenzung der aggregierten Gebiete ist dabei manchmal willkürlich gewählt.

Darüber hinaus wird aus den Daten nicht immer deutlich, ob Einzelwerte addiert werden können oder nicht. Insofern ist hier nicht mit einer vollständigen und vollständig reproduzierbaren Auswertung zu rechnen. Am sichersten werden großräumige Rastbestände bei der Auswertung erkannt, wenn sie von den Beobachtern bereits als Summe gemeldet werden.

Die Brutvorkommen ausgewählter gefährdeter Arten werden von der Staatlichen Vogelschutzwarte Brandenburg zusammengestellt und für mehrere Jahre gemeinsam publiziert (RYSŁAVY in Vorb.). Für diesen Jahresbericht stand eine Vorab-Liste zur Verfügung, aus der Gesamtbestandszahlen seltener Brutvogelarten zitiert werden.

„Seltenheiten“ entsprechend der jeweiligen aktuell gültigen Meldelisten wurden nur aufgenommen, wenn eine Dokumentation eingereicht und von der Avifaunistischen Kommission Berlin-Brandenburg (AKBB) bzw. Deutschen Avifaunistischen Kommission (DAK) anerkannt wurde. Wie in den Vorjahren wurden in einigen Fällen extrem hohe, offenbar eher auf groben Schätzungen beruhende Zählungen von Rastvögeln nicht gewertet. Hinsichtlich der Meldung von Gänse- und Entenhybriden besteht der übliche Vorbehalt, dass die Angabe der Elternarten in vielen Fällen nicht überprüfbar ist.

Die Reihenfolge der Arten und die wissenschaftlichen Artnamen richten sich nach BARTHEL & KRÜGER (2019).

**Dank:** Der erste Dank geht wie immer an die vielen Beobachterinnen und Beobachter, die ihre Daten gemeldet haben. Karsten Siems führte die Daten unterschiedlicher Herkunft in eine einheitliche Datenbank zusammen. Für die kritische Durchsicht des Manuskriptes danken wir Lukas Pelikan und Ronald Beschow, letzterem auch für die Zuarbeit der AKBB-Entscheidungen. Thomas Heinicke übermittelte die Daten der Wasservogelzählung. Torsten Ryslavy übermittelte die Brutbestandsdaten seltener Arten. Rüdiger Pelikan entwickelte und betreute eine Software, mit deren Hilfe die Datenfülle besser bewältigt werden konnte. Fotos wurden dankenswerter Weise von Christoph Bock, Herbert Henderkes, Steve Klasan, Günter Minack und Wolfgang Püschel zur Verfügung gestellt.

**Abkürzungen:** ad.: adult; AKBB: Avifaunistische Kommission Berlin-Brandenburg; Ans.: Ansammlung(en); B: Berlin; Bb: Brandenburg; Beob.: Beobachtung(en); BP: Brutpaar(e); dj.: diesjährig; DAK: Deutsche Avifaunistische Kommission; dz.: durchziehend; ebd.: ebendort; Ex.: Exemplar(e); Fam.: Familie(n); FG: Fachgruppe; FIB: Feuchtgebiet Internationaler Bedeutung Unteres Odertal; immat.: immatur; juv.: juvenil; K2, K3, K4: zweites, drittes oder viertes Kalenderjahr; M: Männchen; Max., max.: Maximum, Maxima, maximal; n: Anzahl der Beobachtungen; Nied.: Niederung; PK: Prachtkleid; Rev.: Revier(e); sing.: singend; SK: Schlichtkleid; SP: Schlafplatz; SPA: Special Protection Area (Europäisches Vogelschutzgebiet); TÜP: Truppenübungsplatz; vorj.: vorjährig; ÜK: Übergangskleid; VSW: Vogelschutzwarte; W: Weibchen; wf.: weibchenfarben; Himmelsrichtungen N, E, S, W, NE, SE, SW, NW.

**Landkreise und Städte:** B Berlin, BAR Barnim, BRB Brandenburg, CB Cottbus, EE Elbe-Elster, FF Frankfurt/Oder, HVL Havelland, LDS Dahmepreewald, LOS Oder-Spree, MOL Märkisch Oder-

land, OHV Oberhavel, OPR Ostprignitz-Ruppin, OSL Oberspreewald-Lausitz, P Potsdam, PM Potsdam-Mittelmark, PR Prignitz, SPN Spree-Neiße, TF Teltow-Fläming, UM Uckermark.

**Ortsbezeichnungen:** Gegenüber den bisherigen Jahresberichten wurden einige häufig benutzte Ortsbezeichnungen den Benennungen in [www.ornitho.de](http://www.ornitho.de) angepasst beziehungsweise vereinheitlicht. Folgende Ortsbezeichnungen sind gegenüber Nennungen in früheren Jahresberichten geändert worden: Angermünder Teiche = Fischteiche Blumberger Mühle, Jänschwalder Wiesen = Laßzinswiesen Jänschwalde, Maiberger Wiesen = Laßzinswiesen Maiberg, Fohrder Wiesen = Bruchwiesen Fohrde-Hohenferchesar. Im Unteren Odertal/UM bedeutet die Bezeichnung der Flutungspolder: Polder A: Polder zwischen Stützkow und dem Verlauf der Alten Oder zwischen Schwedt und Zaton Dolna; Polder B: Polder zwischen dem Verlauf der Alten Oder und der Schwedter Querfahrt; Polder 10: Polder zwischen der Schwedter Querfahrt und Friedrichsthal.

Bei folgenden häufig genannten Gebieten wird auf die Angabe des Kreises verzichtet: Alte Spreemündung/LOS, Altfriedländer Teiche/MOL, Fischteiche Blumberger Mühle (=Angermünder Teiche)/UM, Blankensee/TF, Felchowsee/UM, Grimnitzsee/BAR, Gülpsee/HVL, Güstebieser Looße/MOL, Kiesseen Mühlberg/EE, Linumer Teiche und Wiesen/OPR, Müggelsee/B, Nieplitzniederung bei Zauchwitz und Stangenhagen/PM-TF, Peitzer Teiche/SPN, Rietzer See: Streng/PM, Schlepziger Teiche/LDS, Schwielochsee/LDS-LOS, Talsperre Spremberg/SPN, Untere Havelniederung/HVL, Unteres Odertal/UM (z. T. BAR), Unteruckersee/UM, Ziltendorfer Nied./LOS.

**Beobachter:** RB: R. Beschow; WD: W. Dittberner; MF: M. Fiddicke; RF: R. Fiddicke, HH: H. Haupt; UK: U. Kraatz; DK: D. Krummholz; JM: J. Mundt; BR: B. Ratze; TS: T. Schneider, WS: W. Schreck; RZ: R. Zech.

## Übersicht Witterung und Herausragende Ereignisse

Der Winter 2017 präsentierte sich im Januar typisch winterlich mit durchgehenden Nachtfrösten und etwas Schnee. Mitte Februar stiegen die Temperaturen kräftig an und der Niederschlag fiel nun ganz überwiegend als Regen. Beide Monate zusammen waren insgesamt etwas trockener als üblich.

Trotz des Winterwetters im Januar konnte erstmals die Überwinterung eines Flussuferläufers dokumentiert werden. Zudem gab es Winternachweise einer Schwarzkopfmöwe und von zwei Schwarzkehlchen. Überdurchschnittlich hoch waren für einen Januar auch die Zahlen von 16 Sommergoldhähnchen,

31 Gebirgsstelzen und 11 Girlitzen. Ein Trupp von 800 Hohltauben stellt eine beachtliche winterliche Konzentration dar. Im Unteren Odertal hielt sich eine sehr große Gemeinschaft von 320 Bergpiepern auf. Bei der Singschwan-Zählung Mitte Januar wurde eine neue Höchstzahl von 11.000 Vögeln im Land registriert mit großen Ansammlungen besonders in der Elbtalau und in der Unteren Havelniederung. Zudem war die Summe der im Januar festgestellten Graugänse mit 18.000 sehr hoch. In überdurchschnittlicher Anzahl verblieben im Winter auch Bergenten: mit 86 Vögeln konnte ein neues Gebietsmaximum festgestellt werden. Ebenso lag die Anzahl von 22 Wasseramseln im Vergleich zu den Wintern der Vorjahre weit über dem Mittel, wobei besonders herausragend der Aufenthalt von bis zu vier Vögeln an der Panke in Berlin war. Eine beachtliche Ansammlung von 7.000 Wacholderdrosseln verzehrte im Februar die Restäpfel im Obstgut Marquardt. Ende Februar wurde in Berlin eine Trauerbachstelze beobachtet, von der erst wenige Nachweise aus der Region vorliegen. Am 26. Februar erschienen bereits neben den ersten beiden Austernfischern auch sieben Kampfläufer und kündigten den Übergang zum Frühjahr an.

Das **Frühjahr** begann mit einem um drei Grad zu warmen März und somit der größten positiven Abweichung für einen Monat im gesamten Jahr. Besonders an den ersten Märztagen und Ende des Monats lagen die Temperaturen deutlich über dem Mittel, ebenso im ersten Aprildrittel. Der Rest des Monats April sorgte dann eher für eine ausgeglichene Temperaturbilanz. Der Mai fiel etwa ein Grad zu warm aus. Die Regenmenge blieb trotz eines etwas zu nassen März durch den trockenen April und Mai weit unter dem Durchschnitt.

Früh erschienen die ersten beiden Flussregenpfeifer (11.3.) doch besonders an den warmen Tagen Ende März und Anfang April gab es weitere sehr zeitige und zum Teil bisher früheste Ankunftsdaten: Blaukehlchen (20.3.), Braunkehlchen (24.3.), Wendehals und Rotkehlpieper (25.3.), Schilfrohrsänger (28.3.), Drosselrohrsänger und Rohrschwirl (31.3.), Trauerschnäpper (1.4.), Nachtigall (4.4.), Stelzläufer (5.4.), Trauerseeschwalbe (9.4.), Löffler und Gartengrasmücke (11.4.) sowie Baumfalke (12.4.). Bemerkenswert war in dieser Periode auch die Feststellung einer weiteren Trauerbachstelze. Mitte Ap-

ril zog wie bereits während des Wegzuges im Jahr 2015 und 2016 erneut das in Finnland besenderte Steppenweihen-Weibchen „Potku“ durch Brandenburg. Ende April glückte die seltene Beobachtung einer Brandseeschwalbe, und 813 Zwergmöwen auf dem Grimnitzsee stellen eine neue Höchstzahl dar. Der erste Karmingimpel erschien ebenfalls sehr zeitig (3.5.), während die letzten Seidenschwänze des zuvor starken Einfluges noch am 6. Mai beobachtet wurden. Herausragend war Anfang Mai zudem ein rastender Trupp von 22 Eiderenten. Feststellungen besonders seltener Gäste glückten im Mai mit den Erstnachweisen von Nonnensteinschmätzer und Iberienzilpzalp, einem Seggenrohrsänger und einem besenderten Hybriden Schrei- x Schelladler, der auf seinem Zug über Brandenburg geortet wurde. Recht spät rasteten die letzten Durchzügler von Ringelgans (14.5.), Samtente (24.5.) und Mittelsäger (27.5.).

Der **Sommer** fiel im Juni und August um ein Grad zu warm aus und nur im Juli entsprach die Temperatur dem langjährigen Mittel. Gekennzeichnet war der Sommer 2017 jedoch durch deutlich mehr Regen als normal. So fielen am 29. Juni gewaltige Regenmengen und im Juli gab es gebietsweise viermal so viel Niederschlag wie üblich. Das führte zu lokalen Überschwemmungen, die nachfolgend insbesondere Limikolen und Wasservögeln gute Rastbedingungen boten. Am umfangreichsten waren diese Überschwemmungen im Oberen Rhinluch und im Randowbruch.

Zu den seltensten Brutvögeln gehörten nur noch ein sicheres BP der Uferschnepfe, ein erfolgreiches BP der Weißbart-Seeschwalbe bei weiteren ansiedlungswilligen Paaren, Brutversuche von 10 Paaren der Weißflügel-Seeschwalbe und drei BP sowie ein Mischpaar der Heringsmöwe. Erfreulich hoch lag in diesem Jahr der Bestand der Rohrdommel mit 245 Rufern und der Trauerseeschwalbe mit 646 BP. Zeitlich ungewöhnlich waren im Juni die Beobachtungen von Zwergsäger und Knutt sowie die Feststellung eines singenden Bergfinken. Das späte Heimzuggeschehen führte in der ersten Junihälfte an besonders seltenen Gästen eine Zwerggralle (4. Nachweis), einen Gänsegeier, einen Schlangennadler und einen Buschrohrsänger (8. Nachweis) in unsere Region. Diesen Ausnahmegästen folgten im Juli ein Adlerbussard (5. Nachweis), der Erstnachweis des Weißbüchel-Strandläufers und zu eher ungewöhnlicher Jahreszeit ein

Steinadler. Ebenso waren die Sommerfeststellungen je einer Wasseramsel im Juli und August bemerkenswert. Neben einer neuen Höchstzahl von 232 Kolbenenten auf den Peitzer Teichen prägten besonders die guten Rastzahlen der Limikolen in den Überschwemmungsflächen das einsetzende Wegzugsgeschehen im Juli und August. Neben Nachweisen von Teichwasserläufer, Thorshühnchen und Doppelschnepfe konnte mit 18 Mornellregenpfeifer auch der bisher zweitgrößte Wegzugstrupp beobachtet werden. Daneben erschienen im August noch ein weiterer Schlangengadler, der bis in den September blieb sowie eine Schwalbenmöwe (7. Nachweis). Große Rasttrupps bildeten 141 Weißstörche und 80 Bienenfresser.

Im **Herbst** entsprach die Witterung im September überwiegend den langjährigen Werten. Der Oktober war dann jedoch um zwei Grad zu warm, deutlich niederschlagsreicher als üblich und an mehreren Tagen recht stürmisch. Im November lag die Temperatur um ein Grad über dem Mittel und etwas Regen an vielen Tagen sorgte für ein leichtes Übersoll an Niederschlag. Ungewöhnlich waren für den gesamten Herbst nur sehr wenige Tage mit lediglich leichtem Nachtfrost.

Bemerkenswert waren im September je ein Rasttrupp von sieben Moorenten und 12 Eiderenten, ein über Brandenburg ziehender besonderer Hybrid Schrei- x Schelladler (dem im Oktober ein weiterer folgte), der beeindruckende Nachweis eines Atlantiksturmtauchers (2. Nachweis) und gleich drei Beobachtungen des Gelbbrauen-Laubsängers Ende des Monats. Im Oktober gab es besonders starkes Tagzugsgeschehen am 7.10. und 30./31.10. Des Weiteren konzentrierte sich die hohe Zahl von 600 Nilgänsen in den Kiesseen Mühlberg, und während der landesweiten Erfassung des Kranichrastbestandes konnten Ende Oktober insgesamt 110.000 Vögel an den Schlafpätzen gezählt werden. Anfang Oktober glück-

ten die seltenen Feststellungen eines Gleitaars (5. Nachweis), einer weiteren Schwalbenmöwe (8. Nachweis) und eines Strandpiepers, während eine leider unbestimmte Raubmöwe am Ende des Monats der einzige Vogel dieser Artengruppe in diesem Jahr war. Zeitlich recht spät lagen die Feststellungen von Raubseeschwalbe (6.10.), Grauschnäpper (11.10.), Flussregenpfeifer (15.10.), Sichelstrandläufer (17.10.) und Küstenseeschwalbe (27.10.). Auffallend zahlenstark gestaltete sich in diesem Herbst das Auftreten von Fichtenkreuzschnabel und Taigabirkenzeisig, in deren Gefolge im November auch ein Bindenkreuzschnabel (9. Nachweis) und ein Polarbirkenzeisig (6. Nachweis) festgestellt werden konnten. Interessante Nachweise glückten im November weiterhin von einem Taigazilpzalp (7. Nachweis), erstmals seit 2013 wieder einer Ohrenlerche, der einzigen Spornammer des Jahres und von einem Eistaucher. Eine große Ansammlung bildeten 2.700 Krickenten auf den Linumer Teichen.

Der beginnende **Winter** war im Dezember etwas über zwei Grad zu warm. Lediglich schwachen Nachtfrost gab es an einem Drittel der Tage, Dauerfrost blieb vollständig aus und es fiel etwas weniger Niederschlag als üblich.

Durch das milde Winterwetter verblieben überdurchschnittlich viele Schnatter-, Pfeif-, Krick- und Löffelenten sowie Kiebitze und Hohltauben im Gebiet. Auch die Beobachtungssummen von 19 Schwarzhalstauchern, 25 Waldschnepfen, 23 Bekassinen, 117 Rotmilanen und 124 Bachstelzen lagen für einen Dezember sehr hoch und waren der milden Witterung zu verdanken. Dasselbe gilt für die seltenen Dezembernachweise von zwei Rohrweihen, einer Beutelmeise, drei Schwarzkehlchen und einem Steinschmätzer. An seltenen Gästen konnten noch je ein weiterer Bindenkreuzschnabel (10. Nachweis) und Polarbirkenzeisig (7. Nachweis) beobachtet werden.

## Spezieller Teil

**Auerhuhn *Tetrao urogallus*:** Der Sommerbestand im Lausitzer Auswilderungsgebiet wurde auf 100 Tiere geschätzt. Von 82 anhand von Federfunden genetisch analysierten Vögeln waren 16 ausgesetzte Tiere, 66 waren im Freiland in der Lausitz erbrütete Jungvögel (A.Zimmermann).

**Rebhuhn *Perdix perdix*:** Meldungen vor allem aus dem Havelland, ansonsten vereinzelt aus den Kreisen PR, OPR, UM, B, PM, TE, LOS, MOL, SPN und EE. **Brut:** zwei flächenbezogene Angaben: 5 Rev./34,5 km<sup>2</sup> Tagebau Welzow-Süd/SPN, wie 2016 (RB., A.Günther) \* mind. 5 Rev. Garlitzer Wiesen/HVL (R.Schneider u. a.). Dort auch der einzige Brutnachweis: 18./21. Jul 1 Paar mit 11 pulli (P.Block). **Trupps ab 8 Ex.** (ohne Fam. mit nichtflüggen juv.): 10. Jan 10 Garlitzer Wiesen/HVL (A.Eisenberg) \* 23. Jan 12 Kippe Kleinleipisch/EE (F.Raden) \* 15. Aug 8 Ratzdorf/LOS (P.Schauermann) \* 19. Aug 10

Garlitzer Wiesen/HVL (E.Blümel) \* 14.Sep 12 Tagebau Jänschwalde/SPN (K.-J.Schenzle) \* 7.Dez 9 Danna/TF (S.Klasan). **Auswilderung:** im Altkreis Templin/UM wurden Vögel ausgewildert, in diesem Zusammenhang am 26.Feb 22 bei Knehdenu/UM (I.Börner, Schröder).

**Wachtel *Coturnix coturnix*: Erstbeob.:** 27.Apr 2 Tagebau Welzow-Süd/SPN (M.Altenburger) \* 27.Apr 1 Niederlandin/UM (G.Ehrlich) \* 28.Apr 1 Fiener Bruch/PM (T.Hellwig). **Gebietsbezogene Angaben über 5 Rufer:** 43 Rufer/34,5 km<sup>2</sup> Tagebau Welzow-Süd/SPN (RB, A.Günther u. a.), hohe Zahl \* 13.Jun 7 Havelländisches Luch/HVL (T.Ryslavy) \* 18.Jun 9 Randowbruch Passow bis Schmölln/UM (UK) \* 19.Jun 8 Krausnick/LDS (B.Fuchs) \* 27.Jun 6 Pätzer Plan bei Bestensee/LDS (B.Sonnenburg) \* 14.Aug 8 Tagebau Jänschwalde/SPN (K.-J.Schenzle, N.Vintz). **Letztbeob.:** 25.Sep 3 Kippe Schönerlinde/BAR (C.Bock) \* 28.Sep 1 Kosilenzien/EE (H.Teichert) \* 6.Okt 1 Kippe Schönerlinde/BAR (C.Bock).

**Jagdfasan *Phasianus colchicus*: gebietsbezogene Brutzeitangaben ab 5 M:** 14.Apr 6 M Unteres Odertal Polder 10 (DK) \* 3./18.Mai 6 M Waßmannsdorfer Felder/LDS (L.Gelbicke) \* 5.Mai 5 M Friedrichshof/LDS (B.Sonnenburg) \* 5 Rev. Freizeitpark Marienfelde/B (L.Gelbicke) \* 5 Rev. Falkenberger Rieselfeld/B (R.Schirmeister, D.Scharlau). **Ans. > 8 Ex.** (ohne Fam. mit nichtflüggen juv.): 16.Jan 23 Quappendorf/MOL (MF, RF) \* 30.Apr 11 Unteres Odertal bei Friedrichsthal (I.Röhl) \* 2.Aug 11 Brädikow/HVL (S.Fischer) \* 8.Sep 12 Unteres Odertal bei Criewen (M.Müller) \* 12.Sep 9 Falkenberger Rieselfeld/B (R.Schirmeister) \* 17.Okt 9 Belziger Landschaftswiesen/PM (K.Rennert) \* 18.Nov 13 (12 M + 1 W) Neuglietzen/MOL (W.Otto) \* 3.Dez 9 Kompostanlage Schmergow/PM (W.Mädlow).

**Ringelgans *Branta bernicla*: 8 Ex. bei 8 Beob.:** 24.Jan 1 Unteres Odertal bei Zützen (DK) \* 25.Feb 1 Tauche/LOS (HH) \* 2.–6.Mär 1 vorj. Leibsch/LDS (T.Noah) \* 21.Mär 1 vorj. Güstebieser Loose (MF) \* 14.Mai 1 Holzendorfer Seebruch/UM (H.Hauf, A.Stöhr), spätes Datum \* 21./26.Okt 1 ad. Kietz/HVL (HH, M.Haupt; WS, I.Röhl, F.Maronde), wohl dieselbe 31.Okt Havelnied. Parey (W.Petri) \* 15.Nov 1 Kienitzer Loose/MOL (W.Koschel) \* 16./17.Dez 1 dj. Gutenpaaren-Roskow/PM (B.Kreisel; M.Jurke).

**Rothalsgans *Branta ruficollis*: Winter/Heimzug, wohl 13 Ex. bei 12 Beob.:** 9.Jan/30.Jan/31.Jan 1 ad. Elbaue Bälöw-Abbdorf/PR (T.Heinicke) \* 12.Jan 1 ad. Pritzerbe/PM (B.Kreisel) \* 20.Jan/22.Jan/18.Feb 1 ad. Gutenpaaren/HVL (B.Kreisel) \* 7./26.Feb 1 ad. Havelnied. Strodehne-Buchhorst (L.Pelikan; B.Kreisel) \* 12.Feb 1 Deichrückverlegung Lenzen/PR (A.Bruch) \* 15.Feb 1 ad. Müggendorf/PR (T.Heinicke) \* 19.Feb 2 ad., 26.Feb/10.Mär/13.Mär 1 ad. Havelnied. Parey-Spaatz (B.Kreisel) \* 19.Feb 1 ad. Rathstock/MOL (HH) \* 11.Mär 1 Damsdorf/PM (B.Kreisel) \* 14.Mär 1 ad. Pritzerbe/PM (B.Kreisel) \* 22.Mär 1 Unteres Odertal bei Zützen (W.Koschel) \* 24.Mär 1 Gülper See (K.Lenssen). **Wegzug/Winter, 9 Ex. bei 6 Beob.:** 1.Okt 1 dj. Gollwitz/BRB (B.Kreisel) \* 18.Okt 1 vorj. Rangsdorfer See/TF (L.Henschel) \* 18.Okt/24.Okt 1 ad. Strodehne-Kietz/HVL (B.Jahnke; V.Schenk), wohl dieselbe 31.Okt/2.Nov Altgarz-Stölln/HVL (B.Kreisel; D.Franz) \* 22.Okt 1 ad. Kerkow/UM (HH, S.Müller) \* 12.Nov 2 ad. Neutrebbin/MOL (F.Ehlert) \* 30.Nov 1 ad. + 2 dj. Unteres Odertal Polder A (WD). **Hybrid:** 2./10.Dez 1 Rothalsgans x Kanadagans Kieseßen Mühlberg (TS).



Abb.: Jahreszeitliches Auftreten der Rothalsgans 2008–2017 (n=349 Ex., bei längerem Verweilen mehrfach enthalten).

**Kanadagans *Branta canadensis*: Berlin:** 9 BP auf Stadtgebiet (BOA 2018b). Saisonhöchstzahlen bei der Wasservogelzählung: Mitte Jan 111 Ex., Mitte Okt 100 (BOA 2018a). Gebietsmax.: 11.Jan 63 Tegeler See (C.Witte). **Raum Oranienburg/OHV:** 1 BP Hennigsdorfer Wiesen (P.Eckhoff, N.Vilcsko). Höchstzahlen: 10.Jan 8 Havel in Oranienburg (G.Weinmann) \* 12.Mär 8 Hennigsdorfer Wiesen (B.Bischof) \* 16.Sep 23 Lehnitzsee (E.Schmidt) \* 6.Nov 8 Schleuse Sachsenhausen (C.Bock) \* 26./30.Dez 35 Oder-Havel-Kanal Hennigsdorf (P.Eckhoff). **Weitere Beob. in Brandenburg:** 14.Mai 1 Fam. mit

7 pulli frei im Dorf laufend Hermersdorf/MOL (F.Ehlert), Gefangenschaftsvögel. **Weitere 35 Ex. bei 21 Beob.:** 7./14. Jan 1 Unteres Odertal Polder A (A. Wolter; DK) \* 9. Jan 5 Bälów/PR (T. Heinicke) \* 14. Jan 1 Unteres Odertal bei Stolzenhagen (DK) \* 14. Jan 1 N Gartz/UM (S. Müller) \* 16. Jan 1 Genschmar/MOL (W. Koschel) \* 29. Jan 1 Neutornow/MOL (M. Müller) \* 14. Feb 1 Bechlin-Bütow/OPR (A. Ewert) \* 22. Feb 3 Unteres Odertal bei Schwedt (U. Schünmann) \* 26. Feb 2 Neuglietzen/MOL (M. Müller) \* 1. Mär/4. Mai 1 Borcheltsbusch-Brandkieten/LDS (U. Bollack) \* 29./30. Mär 1 Gülper See (E. Donath, I. Röhl; K. Rennert) \* 24. Apr 1 Mödlich/PR (H.-W. Ullrich, T. Könning) \* 11. Jun 1 Peitzer Teiche (RZ, HH) - aus Haltung in Maust entflohen \* 21. Jul 1 Obersee Lanke/BAR (W. Linke) \* 27. Jul 1 Deichrückverlegung Lenzen/PR (A. Bruch) \* 18. Aug-1. Okt 2 Rangsdorfer See/TF (L. Henschel, B. Ludwig) \* 19. Sep-30. Okt 2 Gülper See/HVL (I. Röhl; H. Fedders u. a.) \* 8. Okt 2 Blindower Seebruch/UM (T. Blohm) \* 25./30. Okt 1 Krausnick-Leibsch/LDS (B. Fuchs; T. Noah) \* 25. Nov 2 Unteres Odertal bei Schwedt (JM) \* 13. Dez 4 Horst/EE (E. Fuchs). **Hybriden:** 21./22. Jul 1 (Kanadagans x Graugans) Gülper See (WS, HH, TS, B. Jahnke) \* 1. Sep 1 Gülper See (W. Mädlow, T. Tennhardt).

**Weißwangengans *Branta leucopsis*:** im 1. Halbjahr wurden in den großen Flussniederungen Max. für großräumige Gebiete gewertet. **Januar, Ans. > 50 Ex.:** 2. Jan 700 Havelnied. Gülpe (Martin Miethke) \* 5. Jan 70 Netzener Wiesen/PM (W. Schwarzfischer) \* 20. Jan 281 Gutenpaaren/HVL (B. Kreisel) \* 25. Jan 160 Elbe bei Hinzdorf/PR (S. Jansen) \* 30. Jan 202 Elbaue Cumlosen-Lenzen/PR (K. Heinke) \* 31. Jan 861 Elbtaue Gnevsdorf/PR (T. Heinicke). **Heimzug, Ans. > 200 Ex.:** 13. Feb 5.456 Elbaue gesamt/PR (I. Dahms, J. Herper, M. Korsch, M. Schlede) \* 27. Feb 915 Netzener Wiesen/PM (F. Drutkowski) \* 4. Mär 836 Zachow/HVL (B. Kreisel) \* 9. Mär 900 Unteres Odertal Polder A (WD) \* 10. Mär 4.595 Havelnied. Hohennauen-Gülpe (R. Nessing) \* 12. Mär 1.150 Unteres Odertal S Gartz (S. Müller) \* 19. Mär 548 Bruchwiesen Fohrde-Hohenferchesar/PM (B. Kreisel). **Letztbeob.:** 11. Mai 1 Gülper See (H. & P. Hoffmann, S. Schulze) \* 11. Mai 4 und 23. Mai 1 Stoßdorfer See/LDS (H. Donath). **Sommer:** 7. Jun 2 Deichrückverlegung Lenzen/PR (H.-W. Ullrich, T. Könning) \* 14. Jun 1 Abbendorf/PR (H.-W. Ullrich, T. Könning) \* 28. Jul-13. Aug 1 Altfriedländer Teiche (F. Ehlert) \* 17. Aug 1 Kützkow/PM (T. Dürr) \* 23. Aug 1 Rietzer See: Streng (S. Schilling, G. Vitzthum). **Wegzug, Erstbeob.:** ab 5. Sep 1 Gülper See (S. Naumann, J. Bienert), dort 22. Sep 2 (R. Nessing) und 23. Sep 12 (I. Röhl) \* 17. Sep 9 Rietzer See/PM (L. Manzke). **Ans. > 50 Ex.:** 4. Nov 292 Gülper See (HH, WS) \* 12. Nov 110 Rietzer See: Streng (L. Manzke) \* 13. Nov 122 Küstrin-Kietz-Alt Tucheband/MOL (F. Ehlert) \* 27. Nov 470 Havelnied. Strodehne (S. Clausner) \* 28. Nov 50 Unteres Odertal Polder 10 (WD) \* 28. Nov 103 Unteruckersee (S. Müller) \* 30. Nov 120 Unteres Odertal Polder A (WD). **Dezember, Ans. > 40 Ex.:** 5. Dez 148 Sewekow/OPR (P. Grohmann) \* 17. Dez 41 Rietzer See: Streng (L. Manzke) \* 23. Dez 50 Neu-Vehlefan/ OHV (M. Modrow) \* 27. Dez 250 Havelnied. Gülpe (S. Börnecke) \* 29. Dez 80 Elbtaue bei Müggendorf/PR (H.-W. Ullrich) \* 31. Dez 110 Zachow/HVL (M. Löschau). **Hybriden** (in Klammern zweite Elternart wenn erkannt): 16. Jan 1 (Bless- oder Saatgans) Klein Lüben/PR (T. Heinicke) \* 18./19. Feb 1 (wohl Blessgans) Schwedt-Meyenburg/UM (S. Lüdte, A. Günther) \* 19. Feb 1 (Blessgans) Rathstock/MOL (HH) \* 15. Feb 1 Lenzer Wische/PR (T. Könning, H.-W. Ullrich) \* 26. Feb 1 (Blessgans) Kienitz/MOL (HH) \* 1. Mär 1 (wohl Blessgans) Falkenrehder Wiesen/P (W. Püschel) \* 16. Mär 1 (Graugans) Borcheltssee/LDS (H. Donath)

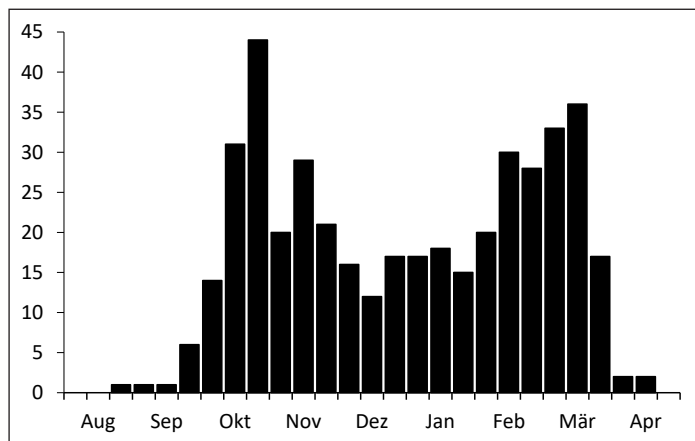
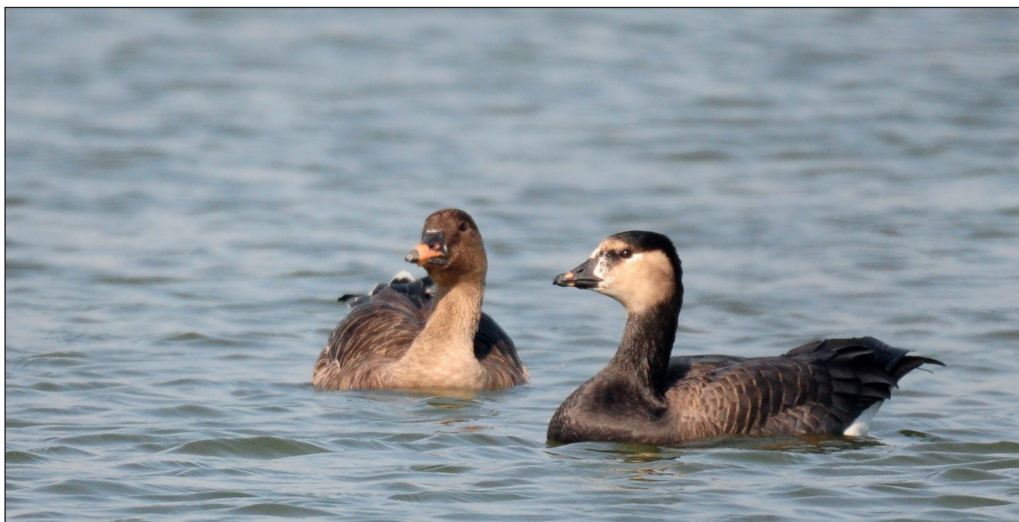

**Abb. 1:** Hybrid Weißwangengans x Saatgans (mit Tundrasaatgans) Göttingsee/PM, September 2017.  
Hybrid Barnacle Goos x Tundra Bean Goose (with Tundra Bean Goose). Foto: W. Püschel.

\* 11.Sep 1 (Graugans) Schugetal E Caule/LDS (H.Donath) \* 23.Sep 2, bis 8.Okt 1 (wohl Blessgans) Gülper See (I.Röhl u. a.) \* 2.Sep-15.Okt 1 (Graugans) Schlabendorfer See/LDS (H.Donath) \* 30.Sep 1 (Saatgans) Göttingsee/HVL (W.Püschel) \* 21.Okt/1.Nov 1 (Blessgans) Trechwitz-Rietzer See: Streng (HH, M.Haupt; I.Röhl, WS) \* 26.Okt 1 (Graugans) Strodehne/HVL (F.Maronde) \* 12.Nov 1 (Rothals- oder Ringelgans) Polder Kockrowsberg bei Lübben/LDS (T.Noah) \* 15.Nov 1 Borchelbusch/LDS (H.Donath) \* 15.Nov 1 (Blessgans) Sophiental/MOL (MF) \* 10.-27.Dez 1 (Graugans) Stoßdorfer See/LDS (H.Donath) \* 27.Dez 1 (wohl Blessgans) Gutenpaaren/HVL (WS).

**Graugans Anser anser: Brut, ab 15 BP:** ca. 45 Fam. Peitzer Teiche (H.-P.Krüger) \* 17 Fam. Bärenbrücker Teiche/SPN (H.-P.Krüger) \* mind. 45 Fam. FIB Unteres Odertal und Odervorland Stolpe-Lunow (DK) \* mind. 15 Fam. Fischteiche Blumberger Mühle (HH) \* 15 Fam. Grimnitzsee (HH) \* 21 Fam. Oder bei Genschmar/MOL (HH) \* 15 Fam. Ketzürer Löcher/PM (T.Hellwig) \* 36 Fam. Elbaue Lennowitz-Hinzdorf/PR (T.Friedrichs, B.Horzetzky, A.Wernicke) \* 45 Fam. Päwesiner Lötzt/PM (T.Ryslavý) \* 96 gemeldete BP Stadtgebiet Berlin (BOA 2018b). **Brutbiologie:** 1 Fam. mit 26 pulli Unteres Odertal (DK), wohl durch Adoption. **Winter (Jan/Febr),** starkes Auftreten, bei der Wasservogelzählung Mitte Jan insg. 18.453 Ex. in Brandenburg und Berlin (HEINICKE et al. 2018). **Ans. ab 1.200 Ex.:** 4.Jan 1.200 Unteres Odertal Polder 10 (WD) \* 8.Jan 1.200 Schlosswiesendorfer Schwedt/UM (WD) \* 12.Jan 1.700 Peitzer Teiche (H.-P.Krüger) \* 14.Jan 1.800 N Gartz/UM (S.Müller) \* 14./15.Jan 3.500 Zachow/HVL (M.Löschau) \* 14.Jan 1.483 Glower See/Leißnitzsee/LOS (HH) \* 15.Jan 1.736 Oder Christiansaue-Hohenwutzen/MOL (M.Müller) \* 16.Jan 1.549 Groß Behnitz-Päwesin-Klein Kreutz/HVL-PM-BRB (B.Kreisel) \* 28.Jan 2.800 Unteres Odertal Lunow-Schwedt (DK) \* 13.Feb 6.969 Elbaue gesamt/PR (I.Dahms, J.Herper, M.Korsch, M.Schlede) - hohe Zahl \* 13.Feb 1.753 Havelnied. Parey-Strodehne (J.Seeger, U.Drozdzowski) \* 25.Feb 1.500 Linower Wiesen/OHV (S.Koswig). **Heimzug/Brutzeit (Mär-Mai), Ans. > 400 Ex.:** 12.Mär 1.131 Havel Zehdenick-Burgwall/OHV (H.Liedtke) \* 27.Mär 991 Havelnied. Hohennauen-Strodehne (U.Drozdzowski, J.Seeger) \* 18.Apr 609 Elbaue gesamt/PR (I.Dahms, K.Heinke, J.Herper, M.Korsch) \* 7.Mai 660 Unteres Odertal Lunow-Stützkow (M.Müller) \* 10.Mai 860 Havelnied. Bahnitz/HVL (B.Jahnke) \* 14.Mai 450 Laßzinswiesen Cottbus/CB (RZ). **Sommer/Wegzug (ab Jun), Ans. ab 3.500 Ex.:** 5.Jul 3.500 Unteres Odertal S Gartz (H.-J.Haferland) \* 1./5./26.Sep 15.000 Gülper See (W.Mädlow, T.Tennhardt; T.Hellwig; H.Bachmann) \* 10.Sep 5.000 Schmargendorf-Herzprung/UM (L.Reißland) \* 11.Sep 3.500 Lanke bei Felchow/UM (DK) \* 16.Sep 4.500 Göttingsee/HVL (W.Püschel) \* 17.Sep 6.500 Schlabendorfer See/LDS (G.Wodarra) \* 17./18.Sep 10.000 Rangsdorfer See/TF (B.Ludwig) \* 25.Sep 3.900 Stoßdorfer See/LDS (J.Nevoigt) \* 28.Sep 7.250 Altfriedländer Teiche (E.Ehlert) \* 16.Okt 4.284 Elbaue Abbendorf-Lenzen/PR (J.Herper, K.Heinke) \* 12.Nov 4.250 Unteres Odertal Lunow-Friedrichsthal (S.Müller). **Dezember, Ans. > 1.000 Ex.:** 7.Dez 1.600 Alte Spreemündung/LDS (H.Beutler) \* 7.Dez 1.500 Rangsdorfer See/TF (B.Ludwig) \* 7.Dez 1.490 Talsperre Spremberg/RB) \* 7.Dez 1.400 Unteruckersee (H.Schonert) \* 10.Dez 1.700 Fahrlander See/P (W.Püschel) \* 15.Dez 1.522 Elbaue Cumlosen-Lenzer Wische/PR (H.-W.Ullrich, T.Könning) \* 19.Dez 1.100 Unteres Odertal Polder B (WD) \* 20.Dez 2.450 Unteres Odertal Lunow-Schwedt (DK) \* 30.Dez 1.150 Grimnitzsee (M.Müller).

**Waldsaatgans A. fabalis: Ostbrandenburg, Ans. ab 100 Ex.:** 4.Jan 120 Oberspreewald: Bukoitzta bei Alt Zauche/LDS (T.Noah) \* 6.Jan 300 Meyenburg/UM (DK) \* 10.Jan 250 Blumenhagen/UM (DK) \* 14.Jan 660 Neurochlitz-Geesow/UM (S.Müller) \* 14.Jan 230 Flemsdorf/UM (S.Müller) \* 15.Jan 480 Lüdersdorf/BAR (S.Müller) \* 27.Jan 100 Kerkow/UM (H.-J.Haferland) \* 15.Feb 1.450 Unteres Odertal Lunow-Stützkow (DK) \* 4.Mär 200 Unteres Odertal S Gartz (DK) \* 13.Mär 380 Oder Groß Neuendorf-Güstedieser Loose (H.Bolz). **Westbrandenburg:** wenige Meldungen und nur eine Ans. > 3 Ex.: 7.Feb 7 Parey/HVL (B.Kreisel). **Frühjahr, Letztbeob.:** 27.Mär 2 Unteres Odertal S Gartz (DK) \* 31.Mär 2 Zützen/UM (DK). **Wegzug, Erstbeob.:** 30.Sep 2 Gülper See (B.Kreisel) \* 2.Okt 2 Schwedt/UM (DK). **Ostbrandenburg, Ans. > 100 Ex.:** 28.Okt 160 Hohenreinkendorf/UM (S.Müller) \* 12.Nov 700 Neurochlitz/UM (S.Müller) \* 12.Nov 420 Berkholz/UM (S.Müller) \* 4.Dez 800 Unteres Odertal Lunow-Stützkow (DK) \* 8.Dez 1.020 Vogelsangsrüh-Niederfelde/UM (S.Müller) \* 9.Dez 150 Unteres Odertal Polder B (DK) \* 15.Dez 1.000 Unteres Odertal Polder 10 (DK) \* 17.Dez 310 Unteres Odertal S Gartz (S.Müller) \* 20.Dez 1.500 Unteres Odertal Polder A (DK). Max. außerhalb Unteres Odertal: 18.Dez 85 Oberspreewald: Bukoitzta bei Lübben/LDS (T.Noah). **Westbrandenburg, Ans. > 5 Ex.:** 3.Okt 6 Gülper See (H.Brandt) \* 8.Okt 6 Körziner Wiesen/PM (BR, K.Urban) \* 2.Nov 6 Lenzer Wische/PR (H.-W.Ullrich, T.Könning) \* 16.Nov 32 Breetz/PR (H.-W.Ullrich, T.Könning) \* 18.Dez 6 Elbaue bei Gandow/PR (M.Korsch).

**Kurzschneiblgans Anser brachyrhynchus: 308 Ex. bei 170 Beob.** (Wertung der Monatsmax. pro Gebiet):

		Jan	Feb	Mär	Apr	Mai	Jun	Jul	Aug	Sep	Okt	Nov	Dez
Bb	Ex.	25	56	20	13	-	-	-	-	7	68	61	58
	n	14	34	12	4	-	-	-	-	4	36	31	35

**Winter/Heimzug, Ans. ab 5 Ex.:** 4.Jan 5 Lütkenhof/PR (T.Heinicke) \* 14.Feb 5 Abbendorf/PR (T.Heinicke) \* 26.Feb 9 Tauche/LOS (HH) \* 17.Apr 8 Sydowswiese/MOL (HH). **Letztbeob.:** 20./21.Apr 2 Gülper See (B.Jahnke, H.-H.Krauw)



se, R.Schneider; HH) \* 21.–23.Apr 1 Havelnied. Parey (HH; A.Hamann, E.Hübner, I.Röhl, C.Witte). **Wegzug, Erstbeob.**: 23.Sep 3 Gülper See (I.Röhl, B.Kreisel), 28.Sep dort 4 (M.Fritsch). Erstbeob. andernorts: 30.Sep 1 Linumer Teiche (N.Vilcsko), 1 Göttingsee/HVL (W.Püschel) und 1 Wulfersdorfer Teiche/LOS (HH). **Ans. ab 5 Ex.**: 2.Okt 5 Gollwitz/BRB (B.Kreisel) \* 21.Okt 7 Trechwitz/PM (HH, M.Haupt) \* 21.Okt 5 Havelnied. Rhinow-Kietz (HH, M.Haupt) \* 30.Okt 6 Kerkow/UM (HH, WS) \* 15.Nov 10 Sophienthal/MOL (MF) \* 30.Nov 9 Unteres Odertal Polder A (WD).

**Tundrasaatgans *Anser serrirostris*** (inkl. nicht näher bestimmte Wald-/Tundrasaatgänse): **Winter/Heimzug, Ans. > 5.000 Ex.**: 5.Jan 6.000 Stahnsdorf/PM (S.Klasan) \* 14.Jan 10.400 Mulknitz-Neu Sacro/SPN (B.Litzkow) \* 15.Jan 8.500 Kiesseen Mühlberg (M.Walter) \* 15.Jan 15.600 Blankensee (L.Hansche) \* 16.Jan 5.700 SP Bärenbrücker Teiche/SPN (RZ) \* 17.Jan 5.800 SP Helenesee/FF (HH) \* 23.Jan 5.600 Malxenied./SPN (H.-P.Krüger) \* 26.Jan 5.300 Unteres Odertal Lunow-Schwedt (WD) \* 30.Jan/16.Feb 5.500 Neuzelle/LOS (N.Brunkow; T.Spitz) \* 11.Feb 9.900 Oder Güstebieser Loose-Christiansaue/MOL (F.Grasse) \* 13.Feb 17.060 Elbaue gesamt/PR (I.Dahms, J.Herper, M.Korsch, M.Schlede) \* 19.Feb 12.600 Oderbruch Reitweingorgast/MOL (HH). **Letztbeob.**: 14.Mai 1 Rietzer See: Dammwiesen/PM (M.Jacubeit) \* 14.Mai 1 Holzendorfer Seebruch/UM (H.Hauf) \* 18.Mai 1 Güstebieser Loose (A.Kraus) \* 19.Mai 1 Spreeteiche Maiberg/CB (RZ). **Sommer**: 25.Mai-4.Jun 1, am 28.Mai 5 Rietzer See: Streng (M.Jacubeit u. a.) \* 29.Mai 1 Pritzerber See/PM (B.Koch) \* 30.Mai 1 Güstebieser Loose (E.Flöter) \* 10.Jun 1 Fuchsbruch/BRB (T.Hellwig) \* 17.Jun-21.Aug 1 Gülper See und Umgebung/HVL (M.Halbmeier, S.Mertens u. a.) \* 13.Jul 1 Kanal in Schwedt/UM (JM) \* 13.Aug 1 Altfriedländer Teiche (F.Ehlert). **Wegzug, Erstbeob.**: 1.Sep 1 Mittelbruch Klein Kreuz/BRB (B.Kreisel) \* 1.Sep 4 Fischteiche Blumberger Mühle (JM) \* 5.Sep 11 dz. Unteres Odertal bei Schwedt (DK) \* 6.Sep 30 Felchowsee (WD). **Ans. ab 14.000 Ex.**: 29.Sep 30.000 Gülper See (I.Röhl) \* 15.Okt 14.500 SP Blankensee (BR) \* 18.Okt 20.000 Altfriedländer Teiche (O.Büxler) \* 30.Okt 15.000 Peitzer Teiche (H.-P.Krüger) \* 30.Okt 14.000 SP Schlabendorfer See/LDS (R.Donat) \* 3.Nov 16.000 Unteres Odertal Stolpe-Schwedt (DK) \* 4.Nov 27.500 Bärenbrücker Teiche/SPN (RZ) \* 12.Nov 14.000 Stradowe Teiche/OSL (K.-P.Koselleck) \* 13.Nov 20.000 SP Rangsdorfer See/TF (B.Ludwig) \* 18.Dez 16.000 Leibsch/LDS (T.Noah) \* 19.Dez 24.000 SP Köthener See/LDS (T.Noah) \* 19.Dez 45.000 Neuglietzen/MOL (M.Müller).

**Tundrasaatgans/Blessgans *Anser serrirostris/A. albifrons*** (ohne Artbestimmung, nur soweit höhere Zahlen als bei den beiden Arten gemeldet): **Winter/Heimzug, Ans. ab 10.000 Ex.**: 14.Jan 11.500 SP Klinger See/SPN (B.Litzkow) \* 22.Jan 16.000 SP Weseram/BRB (B.Jahnke). **Wegzug/Winter, Ans. > 14.000 Ex.**: 4.Okt 25.000 Frankendorf/LDS (M.Gierach) \* 18.Okt 56.000 SP Gülper See (B.Jahnke) \* 27.Okt 40.000 SP Blankensee (BR) \* 30.Okt 21.000 SP Schlepziger Teiche (T.Noah) \* 2./8.Nov 20.000 Kuschkow/LDS (G.Wodarra) \* 4.Nov 17.000 Schmergow/PM (W.Püschel) \* 5.Nov 20.000 SP Kiesseen Mühlberg (TS) \* 14.Dez 70.000 Oderbruch S Neuglietzen/MOL (M.Müller).

**Blessgans *Anser albifrons***: **Winter/Heimzug, Ans. ab 4.000 Ex.**: 26.Jan 4.400 Unteres Odertal Stolpe-Schwedt (WD) \* 12.Feb 4.630 SP Schlänitzsee/P (R.Baadke) \* 13.Feb 9.264 Elbaue gesamt/PR (J.Herper, J.Herper, M.Korsch, M.Schlede), lokal dort max. 24.Feb 7.358 Lenzer Wische/PR (M.Schlede) \* 27.Feb 5.800 Netzener Wiesen/PM (F.Drutkowski) \* 3.Mär 4.000 Unteres Odertal Polder 10 (WD) \* 12.Mär 12.000 Havelnied. Parey-Strodehne (N.Vilcsko) \* 15.Mär 9.000 Unteres Odertal S Gartz (WD). **Letztbeob.**: 16.Mai 1 Genschmar/MOL (MF) \* 23.Mai 1 Laßzinswiesen Cottbus/CB (RZ) \* 24.Mai 2 Havelnied. Rhinow-Kietz (Martin Miethke) \* 31.Mai 1 Odervorland Lunow-Stolzenhagen/BAR (DK). **Sommer**: 27.Jun 1 Unteres Odertal bei Criewen (DK) \* 27.Jun 1 Glinziger Teiche/SPN (RZ) \* 2.Jul-27.Aug 1 Kiesseen Mühlberg (H.Teichert; TS, M.Walter u. a.) \* 12.Aug 1 Altfriedländer Teiche (MF) \* 13.Aug 1 Mescherin/UM (H.-J.Haferland) \* 20.Aug 1 Sedlitz/OSL (H.Michaelis). **Wegzug, Erstbeob.**: ab 3.Sep 1 Gülper See (B.Kreisel), dort am 9.Sep 5 (W.Chunsek) \* 17.Sep 1 Grimnitzsee (M.Modrow, N.Vilcsko). **Ans. > 8.000 Ex.**: 15.Okt 13.800 Rietzer See/PM (L.Manzke) \* 16.Okt 9.000 Unteres Odertal S Gartz (H.-J.Haferland) \* 18.Okt 10.800 Neuhof/UM (S.Müller) \* 22.Okt 8.200 Kerkow/UM (HH) \* 24.Okt 13.000 Gülper See (F.Maronde) \* 30.Okt 9.000 Dreetzer Luch/OPR (A.Seeger) \* 13.Nov 10.000 SP Rangsdorfer See/TF (B.Ludwig) \* 30.Nov 26.000 Unteres Odertal Lunow-Schwedt (WD) \* 17.Dez 8.500 Roskow/PM (M.Jurke) \* 19.Dez 15.720 Christiansaue-Neuglietzen/MOL (M.Müller) \* 26.Dez 12.000 Groß Neuendorf-Letschin/MOL (M.Modrow).

**Zwerggans *Anser erythropus***: **20 Ex. bei 17 Beob.** (AKBB: anerkannt): 31.Jan 1 ad. Gnevsdorf/PR (T.Heinicke) \* 6./7.Feb 2 ad. Gieshof/MOL (MF) \* 17.Feb 1 ad. Havelnied. Strodehne (M.Fritsch) \* 21.Feb 1 ad. Milow/HVL (T.Hellwig) \* 12.Mär 1 ad. Selchow/LOS (HH) \* 19.Mär 1 ad. Unteres Odertal bei Zützen (S.Müller, JM), 2015 in nordschwedischem Auswilderungsprogramm beringt \* 3.Okt 1 ad. Nieplitznied. Zauchwitz (BR, K.Urban) \* 4.Okt 1 ad. Jahnberge/HVL (M.Fritsch) \* 15.Okt 1 ad. Bärenbrücker Teiche/SPN (RZ) \* 15.Okt 1 ad. Pāwesin/PM (B.Kreisel) \* 21.Okt 2 ad. + 1 dj. Trechwitz/PM (HH, M.Haupt) \* 30.Okt 1 ad. Havelnied. Parey (T.Christiansen, H.Fedders) \* 9.Nov 1 ad. Neulitzgöricke/MOL (MF) \* 11.Nov 1 ad. Zachow/HVL (B.Kreisel) \* 17.Nov 1 ad. Schmerzke/BRB (B.Kreisel) \* 5.Dez 1 ad. Zachow/HVL (M.Löschau), wohl dieselbe 16./19.Dez Gutenpaaren/HVL (B.Kreisel; B.Jahnke, S.Klasan, W.Püschel) \* 10.Dez 1 ad. Phöben/PM (B.Kreisel).

**Höckerschwan *Cygnus olor***: **Brut, ab 6 BP**: mind. 34 Fam. Peitzer Teiche (ohne Mittelteiche) (HH, H.-P.Krüger, B.Litzkow, M.Spielberg, RZ) \* 20 BP mit 76 pull. Stadtgebiet Potsdam mit Geltow und Schwielowsee/PM (W.Schulz) \* mind. 56 Paare

(später 19 Fam.) Nationalpark Unteres Odertal (OAG Uckermark) \* 14 BP Havelnied. Parey (HH) \* mind. 12 Paare (später 8 Fam.) Fischteiche Blumberger Mühle (HH, UK, H.Schonert) \* 6 BP Schlepzigiger Teiche (T.Noah) \* 6 BP Müggelsee (T.Becker u. a.). **Farbabweichung:** von 130 Jungvögeln in den Peitzer Teichen waren 7 Weißlinge („immutabilis“) (RZ u. a.). **Winter/Frühjahr, Ans. > 250 Ex.:** 6.Jan 552 Havel Ketzin-Trebelsee/HVL (M.Jurke) \* 30.Jan 330 Elbaue bei Mühlberg/EE (H.Teichert) \* 30.Jan 277 Elbaue Legde-Klein Lüben/PR (I.Dahms) \* 7.Feb 810 Ziltendorfer Nied. (C.Pohl) \* 7.Feb 440 Unteruckersee (H.Schonert) \* 10.Feb 513 Oderbruch Neuglietzen-Neuranft-Schiffmühle/MOL (M.Müller) \* 11.Feb 396 Oder Güstebieser Loose-Christiansaue/MOL (F.Grasse) \* 13.Feb 288 Schlabendorfer See/LDS (H.-C.Funk) \* 19.Feb 707 Oderbruch Reitwein-Gorgast/MOL (HH) \* 12.Mär 254 Rietzer See: Streng (L.Manzke) \* 21.Mär 271 Großer Kossenblatter See/LOS (HH). **Brutzeit/Sommer (Apr-Aug), Ans. ab 220 Ex.:** 18.Apr 227 Oder Christiansaue-Neuglietzen/MOL (M.Müller) \* 11.Mai 220 Unteres Odertal Lunow-Stützkow mit Stolper Teiche (DK) \* 20.Mai 260 Wulfersdorfer Teiche/LOS (H.Beutler) \* 11.Jun 1.051 (ohne Fam.) Peitzer Teiche (RZ) \* 12.Jun 297 Altfriedländer Teiche (O.Büxler) \* 25.Jun 481 Blankensee (E.Hübner) \* 27.Jun 230 NSG Glinziger Teiche/SPN (RZ). **Herbst/Winter, Ans. > 220 Ex.:** 5.Sep 990 Peitzer Teiche (RZ) \* 15.Okt 473 Trebelsee/HVL (M.Jurke) \* 12.Nov 236 Wulfersdorfer Teiche/LOS (HH) \* 18.Nov 325 Oderbruch Christiansaue-Neuglietzen/MOL (M.Müller) \* 25.Nov 350 Neuburxdorf-Nieska/EE (H.Teichert) \* 29.Nov 300 Niederoderbruch bei Schiffmühle/MOL (H.Matthes) \* 10.Dez 562 Ziltendorfer Nied. (HH) \* 27.Dez 299 Malxe-Nied. Maiberg-Drachhausen inkl. Spreeteiche/SPN (RZ).

**Zwergschwan *Cygnus columbianus*: Winter (Jan), Ans. ab 10 Ex.:** 6.Jan 14 Grimnitzsee (W.Koschel) \* 10.Jan 38 Elbaue bei Legde/PR (T.Heinicke) \* 17.Jan 16 SP Elbaue bei Garsedow/PR (J.Herper) \* 29.Jan 32 Alt Tucheband/MOL (E.Ehlert). **Heimzug, Ans. ab 12 Ex.:** 5.Feb 35 Reitwein-Alt Tucheband-Gorgast/MOL (F.Ehlert) \* 15.Feb 12 Motrich/PR (T.Heinicke) \* 22.Feb 35 Dannenwalder Luch/PR (A.Ewert) \* 24.Feb 12 SP Großer Zechliner See/OPR (D.Geißler) \* 27.Feb 14 Unteres Odertal Polder A (WD) \* 7.Mär 13 Boisterfelde/UM (S.Hundrieser) \* 9./15.Mär 70 Fischteiche Blumberger Mühle (S.Hundrieser; JM). **Letztbeob.:** 5.Apr 4 und 8.Apr 1 Fischteiche Blumberger Mühle (JM; HH). **Wegzug, Erstbeob.:** 16.Okt 2 Unteres Odertal bei Gatow (WD) \* 23.Okt 6 Holzendorfer Seebruch/UM (H.Schonert) \* 24.Okt 3 Nieska/EE (H.Teichert), 2 Grimnitzsee (W.Koschel) und 1 Freienhufen/OSL (TS). **Ans. ab 15 Ex.:** 18.Nov 36 Grimnitzsee (HH) \* 5.Dez 82 Fischteiche Blumberger Mühle (JM) \* 9.Dez 15 Bischofswerder/OHV (M.Modrow) \* 9.Dez 16 Klein Ziethen/UM (S.Müller) \* 16.Dez 18 Liebenwalde/OHV (E.Hübner) \* 20./30.Dez 45 Breetzer See/PR (H.-W.Ullrich, T.Könning; C.Grüneberg) \* 26.Dez 15 Wildberg/OPR (I.Wandrey).

**Singschwan *Cygnus cygnus*: Brut:** in Brandenburg 24 Revierpaare (RYSŁAWY in Vorb.). **Winter/Heimzug,** sehr starkes Auftreten mit Rekordwert von insg. 10.950 Vögeln bei der internationalen Singschwanzählung Mitte Januar (HEINICKE et al. 2018). **Ans. > 350 Ex.:** 2.Jan 1.000 NSG Hainholz bei Putlitz/PR (R.Grünwald) \* 14.Jan 1.725 Unteres Odertal Stolzenhagen-Schwedt mit Feldmark Flemsdorf (S.Müller, DK) \* 16.Jan 2.859 Dosse-Jäglitz-Rhinnied. Joachimshof-Strodehne-Dreetz/OPR, davon 1.600 bei Joachimshof (J.Seeger) – hohe Zahl \* 17.Jan 2.108 Elbaue Legde-Wittenberge/PR (T.Heinicke) \* 22.Jan 1.803 Alt Tucheband/MOL (F.Ehlert) \* 29.Jan 689 Spaatz-Witzke-Schönholz/HVL (G.&G.Hübner) \* 30.Jan 674 Kleinow-Sigrön/PR (T.Heinicke) \* 12.Feb 370 Randowbruch bei Wendemark/UM (H.Teichert) \* 13.Feb 2.412 Elbaue gesamt/PR (I.Dahms, J.Herper, M.Korsch, M.Schlede) \* 15.Feb 528 Krams-Beckenthin/PR (T.Heinicke). **Letztbeob.:** 2.Mai 1 Berghöfe/PR (S.Jansen) \* 15.Mai 1 NSG Postluch bei Ganz/OPR (A.Ewert) \* 17.Mai 1 Neuglietzen/MOL (M.Müller) \* 19.Mai 15 Güstebieser Loose (MF), hohe Zahl. **Brutzeit/Sommer** (ohne Brutregion, Kreise SPN, LDS, EE, OSL, LOS): 27.Jun 1 Treurhorst/HVL (S.Clausner) \* 6.–9.Jul 1 Fischteiche Blumberger Mühle (JM; T.Büchner, L.Havermeier, R.Nessing) \* 13./14.Jul 3 Nieplitznied. Zauchwitz, dort 15.Jul 2, 19.Jul 2, Aug 1, 3.Sep-Oktober 2 (L.Kluge; L.Kalbe, BR u. a.) \* 19.Aug 1 NSG Postluch bei Ganz/OPR (A.Ewert). **Wegzug, Erstbeob.:** 18.Sep 1 Plattenburger Teiche/PR (D.Drechsler) \* 22.Sep 6 Grimnitzsee (H.Thiele) \* 24.Sep 1 dz. Schwedt/UM (JM) \* 4.Okt 1 Dreetzer Luch/OPR (J.Seeger) \* 8.Okt 1 Gartzter Bruch/UM (H.-J.Haferland). **Ans. > 250 Ex.:** 13.Dez 591 Niederfelde/UM (S.Müller) \* 22.Dez 380 Unteres Odertal Polder 10 (DK) \* 23.Dez 270 Bischofswerder/OHV (M.Modrow) \* 23.Dez 445 Schönwerder/UM (T.Blohm) \* 23.Dez 300 Holzendorfer Seebruch/UM (H.Schonert) \* 23.Dez 350 Unteres Odertal Polder B (JM) \* 27.Dez 464 Friedenstal-Alt Tucheband-Golzower Loose/MOL (F.Ehlert) \* 30.Dez 266 Malxenied. Drehnow-Drachhausen/SPN (RZ).

**Nilgans *Alopochen aegyptiaca*: Brut:** trotz zahlreicher Brutzeitbeobachtungen von Paaren nach wie vor mit 24 Nestfunden/Familien nur eine relativ geringe Zahl von Brutnachweisen: 5 BP Gräbendorfer See/SPN (RB, A. Günther, S.Klasan), je 2 BP Stoßdorfer See/LDS (H.-C.Funk, B.Fuchs) und Kieseßen Mühlberg (M.Walter u. a.), je 1 BP Müggendorf/PR, Eldenburg/PR, Röddelensee/UM, Germendorf/OHV, Trappenfelde/BAR, Falkenberger Rieselfeld/B, Fahrland/P, Neugarz/HVL, Kützkow/HVL, Brieselang/HVL, Rietzer See: Streng, Hohengörsdorf/TF, Gräfendorf/TF, Niendorf/TF und Rohrbeck/TF. **Saisonmaxima Bereich Mühlberg/EE:** 11.Jan 92 (H.Teichert) \* 8.Okt 600 (M.Walter), - neue Höchstzahl, bisher 300 Ex. in 2014 \* 2.Dez 177 (J.Noack). Weitere **1.166 Ex. bei 429 Beob.** (Wertung der Monatsmax. pro Gebiet, ohne brütende Vögel und Fam. mit nichtflügelnden juv.):

		Jan	Feb	Mär	Apr	Mai	Jun	Jul	Aug	Sep	Okt	Nov	Dez
Mühlberg	Ex.	92	25	1	2	2	11	247	380	500	600	126	177
Bb/B	Ex.	44	103	172	194	154	80	77	65	64	87	61	65
	n	19	42	71	72	53	28	27	27	19	22	26	23

**Gebietsmax./Saisonmax. > 8 Ex.:** 6.Mär 12 Elbtalaua Bälów/PR (T.Heinicke) \* 13.Feb 9 Alt Eldenburg/PR (M.Schlede) \* 29.Apr 15 Netzener Wiesen/PM (W.Mädlow) \* 19.Mai 21 Hafen Wittenberge/PR (A.Staar) \* 11.Jun 17 Rietzer See: Kiehnwerder und Streng (E.Wissing) \* 29.Sep 17 Havel Ketzin/HVL (M.Jurke) \* 8.Nov 9 Stoßdorfer See/LDS (H.Donath).

**Brandgans *Tadorna tadorna*: Januar/Erstbeob.:** 1.Jan 1 Rietzer See: Streng (B.Rudolph) \* 7.Jan 1 Unteres Odertal bei Crieven (D.Ehlert, U.Schünmann) \* 8.Feb 2 Körziner Wiesen/PM (L.Kalbe). **Heimzug/Brutzeit, Höchstzahlen in Brutregionen:** 12.Mär 32 Unteres Odertal Polder A (A.Hüske, I.Röhl) \* 12.Mär 28 Elbaue bei Gnevnsdorf/PR (J.Herper) \* 16.Mär 10 Unteres Odertal Lunow-Stützkow (WD) \* 20.Mär 43 Lenzer Wische/PR (M.Korsch) \* 26.Mär 16 Havelnied. Parey (R.Nessing) \* 17.Apr 13 Kiesseen Mühlberg (E.Leich, M.Walter) \* 24.Apr 20 Zuckerfabrikteiche Brottewitz/EE (M.Walter) \* 11.Mai 16 Gülper See (S.Clausner) \* 19.Mai 16 Gieshof/MOL (MF). **Sommer/Herbst, Max.:** in Brutregionen nicht über 3 Ex. (ohne Familien). **Durchzügler abseits der Brutregionen, Ans. ab 3 Ex.:** 28.Mär 5 Liepe/HVL (T.Ryslavy) \* 1.Apr 3 Fischteiche Blumberger Mühle (HH) \* 28.Mai 4 Reckahner Teiche/PM (A.Jalass) \* 13./14.Jul 1 W + 5 dj. Nieplitznied. Zauchwitz (L.Kluge), vielleicht auch dort erbrütet. **Letztbeob.** früh: 24.Okt 1 Fischteiche Blumberger Mühle (F.Eidam) \* 1./3.Nov 1 Rietzer See: Streng (I.Röhl; WS).

**Rostgans *Tadorna ferruginea*:** mind. 15 Ex. bei 11 Beob.: 24.Feb 1 Paulinenaue/HVL (S.Fischer) \* 12.Mär 2 Bälów/PR (J.Herper) \* 16.Mär 1 Klein Düben/SPN (RZ) \* 25.Mär 1 Rietzer See: Streng (H.-J.Karstaedt) \* 28.Mär 1 Wulfersdorfer Teiche/LOS (HH) \* 2.Apr 2 Zuckerfabrikteiche Prenzlau/UM (A.Hoppe) \* 15.Apr 1 Blankensee (L.Hansche, L.Kalbe), wohl dieselbe 17.Apr Nieplitznied. Zauchwitz (E.Drutkowski) \* 9.Mai 1 Nördliche Oderwiesen Frankfurt/FF (J.Becker) \* 13.Jul sowie 12.Aug-30.Okt und erneut 2./30.Dez 1 Kiesseen Mühlberg (M.Walter, TS u. a.), dort 17.Sep-26.Okt 2 (TS u. a.), 11.-15.Okt 3 (H.Taudien, TS, M.Walter) \* 16.Aug 1 Wesensee/BAR (UK) \* 3.-12.Nov 1 Phöben-Schmergow/PM (G.Kehl; W.Püschel).

**Mandarinente *Aix galericulata*: Brut:** im Bereich Potsdam 20 Fam. bei systematischer Suche: 3 Templiner See, 1 Heiliger See, 6 Sanssouci, 3 Düstere Teiche (PAEPKE 2018), 1 Nuth (M.Jurke), 3 Judengraben (S.Klasan), 1 Babelsberg (T.Langgemach), 2 Wilhelmshorst Irissee/PM (K.Siems, T.Tennhardt). Aus anderen Regionen nur eine Brutmeldung: 7.Jun 1 Fam. Käthe-Kollwitz Park Cottbus/CB (E.Neumann). In Berlin 27 Fam. mit 110 pulli gemeldet (BOA 2018b). **Region Potsdam, Saisonmax. ab 40 Ex.:** 9.Jan 220 Havel in Potsdam/P (S.Klasan, L.Pelikan) \* 15.Jan 118 Templiner See Südteil/PM (U.Dommaschk) \* 12.Feb 53 Griebnitzsee/P (O.Häusler) \* 30.Sep 40 Irissee Wilhelmshorst/PM (T.Tennhardt) \* 22.Okt 118 Park Babelsberg/P (S.Klasan) \* 14.Nov 82 Park Sanssouci/P (R.Reichel) \* 27.Nov 63 Heiliger See/P (S.Klasan) \* 17.Dez 47 Templiner See Südteil/PM (B.Sell). **Niederlausitz, Saisonmax. > 15 Ex.:** 8.Jan 45 Spree in Spremberg/SPN (RB) \* 12.Feb 16 Cottbus Großes Spreeweher/Hammergraben/CB (RZ) \* 26.Sep 51 Schlossteich Spremberg/SPN (RB) \* 11.Nov 18 Spree Talsperre Spremberg bis Bräsinchen/SPN (RB) \* 12.Nov 31 Cottbus Großes Spreeweher/CB (RZ) \* 20.Nov 30 Cottbus-Sandow/CB (E.Neumann). **Beob. weit abseits der Brutregionen:** 6.Jan 2 M + 2 W, 10.Feb 1 M + 1 W, 27.Feb 1 M Brieskower Kanal Groß Lindow/LOS (N.Brunkow) \* 2.Feb 3 Vichel/OPR (U.Wichmann) \* 21.Feb/16.Mär 1 M Cumlosen/PR (H.-W.Ullrich, T.Könning) \* 10.Apr 1 M Blankensee (L.Hansche), wohl dieselbe 24.Apr Körziner Wiesen/PM (E.Drutkowski) \* 14.Apr 1 Töpchin/LDS (A.Mieritz) \* 17.Apr 1 M + 1 W Löcknitz bei Klein Wall/LOS (B.Heuer) \* 17.Mai 3 Breitlingsee/BRB (U.Schwarz) \* 14.Jun-9.Sep 1 M Unteruckersee in Prenzlau/UM (A.Stöhr) \* 5.Okt 1 M Königs Wusterhausen/LDS (T.Langgemach) \* 7.Okt/11.Okt/27.Nov 1 M Cumlosen/PR (H.-W.Ullrich, T.Könning; M.Korsch) \* 6.Dez 1 M + 1 W Groß Leuthener See/LDS (S.Rasehorn) \* 10.Dez 3 M + 2 W Schlaube in Groß Lindow/LOS (HH). **Berlin:** Summen der Wasservogelzählung: Jan 292, Feb 226, Mär 172, Apr 113, Sep 202, Okt 201, Nov 330, Dez 239 (BOA 2018a). **Saisonmax.:** 15.Jan 79 Kleine Wannseekette (O.Häusler) \* 29.Okt 103 Schlachtensee (T.Christiansen).

**Brautente *Aix sponsa*: 27 Ex. bei 13 Beob.** (dabei sicher Doppelzählungen länger verweilender Vögel enthalten): 7.-15.Jan 2 M, bis 23.Jan noch 1 M Havel bei Hermannswerder/P (W.Mädlow u. a.) \* 8.Jan 6 M + 1 W Spree bei Wilhelmsthal/SPN (RB) \* 17.Mär 1 M + 1 W Eichenpark Cottbus/CB (RZ) \* 21.Mär 1 M + 1 W Spree in Spremberg/SPN (D.Schulze) \* 27.Jun 1 M + 1 W Spree bei Cantdorf/SPN (I.Poerschke) \* 27.Jun 1 M Glinziger Teiche/SPN (RZ) \* 2.-14.Jul 1 W Potsdam Freundschaftsinsel/P (S.Klasan) \* 6./17.Jul 1 M Hennigsdorfer Wiesen/OHV (WS) \* 29.Jul 1 Grubenwasserreinigungsanlage Klein Buckow/SPN (A.Günther) \* 7.Sep 3 M Beeskow Walkmühlengraben/LOS (A.Schmidt) \* 25./29.Sep 1 M Spree in Beeskow/LOS (HH; A.Schmidt) \* 15.Okt 2 Hennigsdorfer Wiesen/OHV (B.Bischof) \* 7.Dez 2 Dorfteich Sauen/LOS (H.Deutschmann).

**Knäkente *Spatula querquedula*:** Brut: mind. 28 BP/Rev. Nationalpark Unteres Odertal, dabei 5 Fam. (OAG Uckermark). Ansonsten nur 4 Brutnachweise gemeldet: 1 Fam. Zuckerfabrikteiche Prenzlau (R.Nesing) \* 1 Fam. Münchwerder/BRB (S.Schulze) \* 1 Fam. Oderwiesen Kienitz/MOL (HH, MF) \* 1 Brutnachweis Pritzerber See/PM (T.Hellwig). **Erstbeob.:** 10.Mär 2 Nieplitznied. Zauchwitz (P.Schubert) \* 11.Mär 1 Mulknitzer Teiche/SPN (K.-P.Koselleck), 1 Göttingsee/HVL (W.Püschel) und 1 Stradowe Teiche/OSL (F.Kuba). **Heimzug, Ans. ab 25 Ex.:** 13.Mär 25 Kuhteich Lauchhammer/OSL (F.Raden) \* 26.Mär 27 Havelnied. Grütz-Parey (R.Nessing) \* 26.Mär 28 Blankensee (BR) \* 27.Mär 33 Mittlere Havelnied Pritzerbe-Premnitz/HVL (B.Koch) \* 31.Mär 32 Rietzer See: Streng (WS) \* 1.Apr 41 Unteres Odertal bei Gatow (HH) \* 2. Apr 41 Rietzer See: Kiehnwerder/PM (C.Neumann) \* 8.Apr 25 Bruchwiesen Fohrde-Hohenferchesar/PM (T.Ryslavy) \* 9. Apr 30 Unteres Odertal S Gartz (WD). **Frühsommer (Mai-Juli), Ans. > 10 Ex.:** 2.Mai 15 Unteres Odertal Polder B (WD) \* 15.Mai 20 Havelnied Parey (K.Schulze) \* 26.Jun 35 Unteres Odertal bei Gatow (WD) \* 21.Jul 11 Odervorland Lunow-Stolzenhagen (DK) \* 28.Jul 17 Kallinchen/TF (R.Krawczynski) \* 28.Jul 18 Königshorst/OPR (HH, M.Haupt). **Wegzug, Ans. > 15 Ex.:** 6.Aug 87 Unteres Odertal bei Gatow (DK) \* 6.Aug 18 Spreeteiche Maiberg/CB (RZ) \* 14.Aug 16 Peitzer Teiche (HH, RZ) \* 18.Aug 60 Barzlin bei Lübben/OSL (T.Noah) \* 19.Aug 383 Überschwemmung Königshorst/OPR (HH, WS) - hohe Zahl \* 25.Aug 35 Schlepziger Teiche (T.Noah) \* 1.Sep 38 Reckahner Teiche/PM (W.Mädlow) \* 16.Sep 28 Klärteiche Nauen/HVL (HH). **Letztbeob.:** 6.Okt 1 Unteres Odertal bei Gatow (DK) \* 13.Okt 1 Bärenbrücker Teiche/SPN (R.Eidner) \* 14.Okt 1 Linumer Teiche (S.Fischer).

**Löffelente *Spatula clypeata*:** Brut: 12 BP/Rev. Nationalpark Unteres Odertal (OAG Uckermark), dabei 1 Fam. Unteres Odertal bei Gatow (WD). Keine weiteren Brutnachweise gemeldet. **Januar:** max. 2.Jan 18 Grimnitzsee (E.Hübner) \* 14.Jan 30 Haussee bei Hardenbeck/UM (H.Rückert). Weitere 7 Ex. in 6 Gebieten. **Heimzug, Ans. ab 200 Ex.:** 22.Mär 600 Unteres Odertal S Gartz (WD) \* 25.Mär 900 Unteres Odertal Polder 10 (WD) \* 8.Apr 350 Pritzerber Wiesen/PM (T.Ryslavy) \* 13. Apr 230 Odervorland Lunow-Stolzenhagen (WD) \* 13.Apr 1.300 Rietzer See: Streng (W.Püschel) \* 14.Apr 2.000 Havelnied. Parey (F.Maronde) \* 18.Apr 200 Kienitz/MOL (MF) \* 21.Apr 300 Gülper See (R.Nessing) \* 25.Apr 2.600 Unteres Odertal Polder B (WD) \* 26.Apr 1.400 Unteres Odertal Polder A (DK). **Mitte Mai-Juli, Ans. ab 10 Ex.:** 11.Mai 15 Unteres Odertal S Gartz (H.-J.Haferland) \* 12.Mai 20 Rietzer See: Streng (E.Hübner) \* 14.Mai 10 Holzendorfer Seebruch/UM (H.Hauf) \* 25. Mai 12 Gülper See (A.Deißner, R.Requardt) \* 31.Mai 17 Oder Stolpe-Stützkow (DK) \* 26.Jun 70 Unteres Odertal bei Gatow (WD). **Wegzug, Ans. > 120 Ex.:** 5.Aug 150 Unteres Odertal bei Gatow (WD) \* 9.Sep 170 Rangsdorfer See/TF (B.Ludwig) \* 14.Sep 151 Deichrückverlegung Lenzen/PR (H.-W.Ullrich, T.Könning) \* 14.Sep 550 Rietzer See: Streng (M.Schulz) \* 22. Sep 769 Gülper See (I.Röhl) \* 3.Okt 221 Fischteiche Blumberger Mühle (HH) \* 3.Okt 206 Holzendorfer Seebruch/UM (HH) \* 22.Okt 200 Nieplitznied. Stangenhagen (L.Kluge) \* 27.Okt 450 Linumer Teiche (F.Maronde). **Dezember:** 426 Ex. in 19 Gebieten. **Max. > 10 Ex.:** 2.Dez 26 Fahrlander See/P (W.Mädlow) \* 4.Dez 70 Unteres Odertal Polder B (WD) \* 9.Dez 112 Gülper See (HH) \* 16.Dez 47 Paretzer Erdlöcher/HVL (M.Jurke) \* 17.Dez 86 Rietzer See: Streng (L.Manzke).

**Schnatterente *Mareca strepera*:** Brut: Meldung von 22 Fam. in 15 Gebieten, in keinem Gebiet mehr als zwei Fam. Weitere Bestandsangaben: mind. 11 BP Peitzer Teiche (ohne Mittelteiche), keine Familien (HH, H.-P.Krüger, B.Litzkow, M.Spielberg, RZ) \* 8 Paare Odervorland Stolpe-Lunow (DK), dort 2 Fam. (WD, DK) \* 20 Paare Unteres Odertal Polder 10 Südteil (DK), dort 2 Fam. (WD, DK). **Januar, Ans. > 10 Ex.:** 2.Jan 20 Münchwerder/BRB (S.Schulze) \* 6.Jan 18 Unteres Odertal Polder B (WD) \* 14.Jan 11 Wublitz Schlänitzsee-Grube/P (R.Baadke) \* 15.Jan 188 Trebelsee/HVL (R.Stein) \* 15.Jan 36 Großer und Kleiner Zernsee/PM (Manfred Miethke). **Heimzug, Ans. > 100 Ex.:** 15.Feb 120 Trebelsee/HVL (M.Jurke, R.Reichel) \* 9.Mär 140 Güstebieser Loose (MF) \* 12.Mär 305 Rietzer See: Streng (L.Manzke) \* 16.Mär 145 Elbaue Cumlosen-Lenzer Wische/PR (H.-W.Ullrich, T.Könning) \* 17.Mär 315 Unteres Odertal Polder 10 (WD) \* 17.Mär 130 Karower Teiche/B (M.Balzer) \* 20.Mär 180 Unteres Odertal Polder B (WD) \* 22.Mär 200 Unteres Odertal S Gartz (WD) \* 24.Mär 294 Unteres Odertal Lunow-Schwedt (DK) \* 2.Apr 194 Havelnied. Grütz-Parey (R.Nessing) \* 3.Apr 105 Peitzer Teiche (H.-P.Krüger) \* 14.Apr 130 Nieplitznied. Stangenhagen (BR, K.Urban). **Brutzeit/Frühsommer (Mai-Juli), Ans. ab 80 Ex.:** 1.Mai 100 Havelnied. Parey (R.Nessing) \* 6.Mai 100 Gülper See (R.Mönke) \* 29.Mai 105 Päwesiner Lötze/PM (T.Ryslavy) \* 31.Mai 80 Unteres Odertal S Gartz (WD) \* 26.Jun 700 Unteres Odertal bei Gatow (WD) \* 3.Jul 184 Peitzer Teiche (RZ) \* 16.Jul 90 Blankensee (BR, K.Urban) \* 18.Jul 270 Bärenbrücker Teiche/SPN (RZ) \* 21.Jul 220 Rietzer See: Streng (HH). **Wegzug, Ans. > 250 Ex.:** 14.Aug 329 Peitzer Teiche (RZ, HH) \* 27.Aug 390 Bärenbrücker Teiche/SPN (RZ) \* 4.Sep 700 Trebelsee/HVL (M.Löschau) \* 12.Sep 360 Klärteiche Nauen/HVL (T.Ryslavy) \* 15.Sep 340 Unteres Odertal Polder A (DK) \* 17.Sep 443 Nieplitznied. Zauchwitz (L.Langraf) \* 14.Okt 346 Linumer Teiche (S.Fischer) \* 30.Okt 1.400 Unteres Odertal bei Gatow (WD). **Dezember, Ans. ab 120 Ex.:** 3.Dez 450 Trebelsee/HVL (W.Mädlow) \* 3.Dez 192 Schwielochsee (HH) \* 4.Dez 147 Unteres Odertal Stolpe-Schwedt (DK) \* 4.Dez 650 Gülper See (M.Löschau) \* 16.Dez 125 Paretzer Erdlöcher/HVL (M.Jurke) \* 17.Dez 120 Klärteiche Nauen/HVL (A.Grohmann) \* 17.Dez 125 Moorlinse Buch/B (P.Pakull) \* 21.Dez 280 Unteres Odertal Polder B (DK). **Hybriden mit Stockente:** 15.Jan 2 M, 18.Feb 1 M Havelbruch Zachow/HVL (R.Stein; B.Jahnke) \* 9.-14.Dez 1 M Grünwalder Lauch/OSL (TS).

**Pfeifente *Mareca penelope*: Januar, Ans. > 30 Ex.:** 1. Jan 100 Havelnied. Parey (G.Fanselow) \* 6. Jan 50 Elbe bei Altbelgern/EE (H.Teichert) \* 14. Jan 37 Trebensee/HVL (M.Jurke) \* 16. Jan 189 Elbaue Abbendorf-Lenzen/PR (J.Herper) \* 26. Jan 80 Unteres Odertal bei Zützen (WD) \* 30. Jan 250 Elbe bei Mödlich/PR (A.Bruch). **Heimzug, Ans. > 400 Ex.:** 9. Mär 1.575 Elbaue Cumlosen-Lenzer Wische/PR (H.-W.Ullrich, T.Könning) \* 11. Mär 4.230 Unteres Odertal Polder A (DK) \* 13. Mär 1.200 Unteres Odertal Polder B (G.Ehrlich) \* 13. Mär 570 Havelnied. Strodehne (S.Clausner) \* 14. Mär 650 Blankensee (W.Koschel) \* 14. Mär 404 Güstebieser Loose (MF) \* 17. Mär 900 Unteres Odertal Polder 10 (WD) \* 22. Mär 800 Unteres Odertal S Gartz (WD) \* 26. Mär 450 Pritzerber Wiesen/PM (HH) \* 2. Apr 1.108 Havelnied. Grütz-Parey (R.Nessing). **Sommer:** im Jun 17 Ex. in 5 Gebieten, im Jul 36 Ex. in 12 Gebieten. Max.: 26. Jun 13 Unteres Odertal bei Gatow (DK) \* 13. Jul 5 Holzendorfer Seebruch/UM (UK) \* 15. Jul 7 Lanke bei Felchow/UM (K.Beelte, M.Stange). **Wegzug, Ans. > 200 Ex.:** 14. Okt 398 Linumer Teiche (S.Fischer) \* 18. Okt 350 Breetzer See/PR (H.-W.Ullrich, T.Könning) \* 30. Okt 200 Elbaue Abbendorf-Rühstädt/PR (D.Drechsler) \* 31. Okt 209 Plauer See/BRB (L.Pelikan) \* 27. Nov 600 Unteres Odertal Polder B (WD) \* 28. Nov 2.350 Gülper See (B.Jahnke, S.Klasan, T.Langgemach) \* 29. Nov 650 Unteres Odertal Polder 10 (DK) \* 30. Nov 300 Unteres Odertal Polder A (WD) \* 30. Nov 590 Elbaue bei Mödlich/PR (H.-W.Ullrich, T.Könning). **Dezember,** extrem starkes Auftreten mit neuem Herbst-/Wintermaximum. **Ans. > 150 Ex.:** 4. Dez 1.600 Unteres Odertal Polder B (WD) \* 7. Dez 400 Elbtalau Müggendorf/PR (H.-W.Ullrich) \* 8. Dez 400 Unteres Odertal Polder 10 (WD) \* 14. Dez 200 Unteres Odertal Polder A (WD) \* 15./20. Dez 1.100 Elbaue Mödlich/PR (H.-W.Ullrich, T.Könning) \* 16. Dez 308 Heiliger See/BRB (M.Weggen) \* 18. Dez 291 Elbaue Abbendorf-Sandkrug/PR (D.Drechsler) \* 26. Dez 3.500 Gülper See (M.Firla).

**Stockente *Anas platyrhynchos*: Brut, ab 5 BP in Brandenburg:** mind. 22 Fam. Peitzer Teiche (ohne Mittelteiche) (HH, H.-P.Krüger, B.Litzkow, M.Spielberg, RZ) \* 31. Mai 9 besetzte Nester Insel Gräbendorfer See/SPN (RB, S.Klasan) \* 14. Jul 7 Fam. Klärwerksableiter Waßmannsdorf/LDS (L.Gelbicke). **Brut, Berlin:** 148 Fam. auf Stadtgebiet gemeldet (BOA 2018b), max. 18 Fam. Wuhletal/B (R.Schirmeister u. a.) \* 8 Fam. Karower Teiche/B (T.Naumann, E.Hübner, S.Brehme). **Winter/Heimzug, Ans. ab 1.500 Ex.:** 2. Jan 2.625 Talsperre Spremberg(RB) \* 4. Jan 3.000 Unteres Odertal Polder 10 (WD) \* 6. Jan 1.600 Unteres Odertal Polder B (WD) \* 9. Jan 1.800 Schlabendorfer See/LDS (H.-C.Funk) \* 15. Jan 1.700 Havel Deetz-Wust/PM (B.Rudolph) \* 5. Feb 1.500 Schermützelsee/MOL (HH) \* 21. Feb 2.100 Peitzer Teiche (H.-P.Krüger) \* 24. Feb 1.500 Unteres Odertal S Gartz (H.-J.Haferland) \* 25. Feb 5.300 Unteres Odertal Polder A (DK). **Sommer/Mauser (Mai-Aug), Ans. ab 500 Ex.:** 27. Jun 530 Glinziger Teiche/SPN (RZ) \* 5./19. Aug 500 Königshorst/OPR (HH, WS) \* 12. Aug 864 Fischteiche Blumberger Mühle (HH) \* 13. Aug 1.000 Löcknitz-Nied. bei Polz/PR (H.-W.Ullrich, R.Grünwald) \* 13. Aug 900 Unteres Odertal bei Gatow (DK) \* 18. Aug 655 Schlepziger Teiche (T.Noah) \* 30. Aug 1.520 Peitzer Teiche (RZ). **Wegzug/Winter, Ans. ab 1.000 Ex.:** 16. Sep 1.024 Linumer Teiche (S.Fischer) \* 24. Nov 1.200 Unteres Odertal Polder 10 (WD) \* 24./26. Nov 1.000 Rangsdorfer See/TF (B.Ludwig) \* 7. Dez 2.300 Peitzer Teiche (H.-P.Krüger) \* 12. Dez 1.825 Talsperre Spremberg(RB) \* 14. Dez 2.000 Unteres Odertal Polder A (WD) \* 18. Dez 1.000 Großer See bei Fürstenwerder/UM (E.Bock) \* 23. Dez 1.200 Gülper See (I.Röhl) \* 25. Dez 1.390 Grünewalder Lauch/OSL (TS).

**Spießente *Anas acuta*: Januar, Ans. ab 3 Ex.:** 1. Jan 3 Rietzer See: Streng (B.Rudolph) \* 3. Jan 8 Löcknitz bei Lenzen/PR (M.Korsch) \* 4. Jan 9 Unteres Odertal Polder 10 (WD). **Heimzug, Ans. > 150 Ex.:** 3./12./15. Mär 400 Unteres Odertal S Gartz (UK; H.-J.Haferland; WD) \* 4. Mär 320 Deichrückverlegung Lenzen/PR (S.Klasan) \* 11. Mär 2.300 Unteres Odertal Polder A (DK) \* 13. Mär 195 Havelnied. Strodehne (S.Clausner) \* 13. Mär 1.200 Unteres Odertal Polder 10 (DK) \* 14. Mär 270 Güstebieser Loose (MF) \* 26. Mär 152 Pritzerber Wiesen/PM (HH) \* 2. Apr 889 Havelnied. Grütz-Parey (R.Nessing) \* 6. Apr 2.000 Unteres Odertal Polder B (WD). **Sommer (Jun/Jul):** 2. Jun 1 M Friedländer Teiche/LOS (HH) \* 4. Jun 1 M Unteres Odertal bei Gatow, 26. Jun dort 1 W (DK) \* 22. Jul 1 M Gülper See (B.Jahnke, J.Ferdinand, J.Martin) \* 24. Jul 16 Überschwemmung Königshorst/OPR (W.Koschel) - hohe Zahl. **Wegzug, Ans. ab 15 Ex.:** 5. Sep 31 Peitzer Teiche (HH, RZ) \* 17. Sep 50 Unteres Odertal bei Gatow (M.Adrian) \* 17. Sep 18 Nieplitznied. Stangenhagen (L.Landgraf) \* 29. Sep 26 Kathlower Teiche/SPN (K.-J.Schenzle) \* 14. Okt 104 Linumer Teiche (S.Fischer) \* 15. Okt 24 Kiesseen Mühlberg (M.Walter) \* 21. Okt 136 Gülper See (HH, M.Haupt) \* 26. Okt 15 Bärenbrücker Teiche/SPN (H.-P.Krüger). **Dezember, Ans. > 5 Ex.:** 2. Dez 7 Unteres Odertal Polder A (E.Hübner, I.Röhl) \* 3. Dez 7 Trebensee/HVL (W.Mädlow) \* 3. Dez 9 Grünewalder Lauch/OSL (TS) \* 9. Dez 45 Gülper See (HH) \* 12. Dez 23 Unteres Odertal Polder B (WD) \* 16. Dez 6 Klärteiche Nauen/HVL (HH). **Hybrid mit Stockente:** 22. Jan 1 M Werbellinsee/BAR (A.Klose, N.Vilcsko).

**Krickente *Anas crecca*: Brut:** nur zwei Brutnachweise gemeldet: 10./25. Jun 1 Fam. (3 pulli) Paynscherluch Lieberoser Heide/LDS (R.Dommain, J.Ratajczack) \* 2. Aug 1 Fam. (5 pulli) Nieplitznied. Zauchwitz (L.Kalbe). **Januar, Ans. ab 30 Ex.:** 2. Jan 30 Talsperre Spremberg (RB) \* 4. Jan 30 Unteres Odertal Polder 10 (WD) \* 10. Jan 31 Klärwerksableiter Schönerlinder Teiche/BAR (M.Klemm) \* 12. Jan 35 Klärteiche Nauen/HVL (A.Grohmann) \* 14. Jan 45 Elbe bei Mödlich/PR (A.Bruch) \* 15. Jan 30 Peitzer Teiche (H.-P.Krüger) \* 15. Jan 30 Südbecken Jänschwalde/SPN (M.Spielberg) \* 16. Jan 112 Blankenfelder Graben/B (P.Pakull). **Heimzug, Ans. > 300 Ex.:** 16. Mär 544 Lenzer Wische/PR (H.-W.Ullrich, T.Könning) \* 21. Mär 1.000 Unteres Odertal S Gartz (H.-J.Haferland) \* 27. Mär 584 Havelnied. Strodehne (J.Seeger) \* 31. Mär 650 Unte-

res Odertal Polder A (DK) \* 1. Apr 1.130 Unteres Odertal bei Gatow (HH) \* 6. Apr 900 Unteres Odertal Polder B (WD) \* 8. Apr 450 Pritzerber Wiesen/PM (T.Ryslavy) \* 9. Apr 1.005 Havelnied. Parey (HH, WS) \* 11. Apr 310 Rietzer See: Streng (WS) \* 13. Apr 430 Oder Lunow-Stützkow/BAR (WD) \* 21. Apr 419 Gülper See (HH). **Sommer (Jun/Jul), Ans. ab 30 Ex.:** 26. Jun 150 Unteres Odertal bei Gatow (WD) \* 4. Jul 40 Löcknitz-Nied. bei Polz/PR (H.-W.Ullrich, T.Könning) \* 15. Jul 50 Nieplitznied. Zauchwitz (BR) \* 15. Jul 30 Deichrückverlegung Lenzen/PR (H.-W.Ullrich, T.Könning) \* 25. Jul 61 Wulfersdorfer Teiche/LOS (HH) \* 26. Jul 30 Reckahner Teiche/PM (F.Maronde) \* 28. Jul 255 Überschwemmung Königshorst/OPR (HH, M.Haupt) \* 31. Jul 50 Welsebruch Biesenbrow/UM (S.Lüdtke). **Wegzug, Ans. ab 500 Ex.:** 17. Aug 500 Löcknitz-Nied. bei Polz/PR (H.-W.Ullrich, T.Könning) \* 26. Aug 1.400 Königshorst/OPR (HH, WS) \* 8. Sep 920 Polder Kockrowsberg bei Lübben/LDS (T.Noah) \* 13. Okt 1.200 Gülper See (T.Hellwig) \* 28. Okt 710 Senzker Luch/HVL (T.Ryslavy) \* 30. Okt 1.000 Unteres Odertal Polder 10 (WD) \* 12. Nov 2.700 Linumer Teiche (S.Fischer), hohe Zahl \* 12. Nov 940 Bärenbrücker Teiche/SPN (RZ) \* 24. Nov 700 Peitzer Teiche (H.-P.Krüger). **Dezember**, sehr starkes Auftreten, **Ans. ab 200 Ex.:** 3. Dez 360 Köthener See/LDS (B.Fuchs) \* 4. Dez 320 Peitzer Teiche (H.-P.Krüger) \* 8. Dez 300 Unteres Odertal Polder 10 (WD) \* 8. Dez 200 Breetzer See/PR (H.-W.Ullrich) \* 9. Dez 244 Reckahner Teiche/PM (HH) \* 9. Dez 1.152 Gülper See (HH) \* 15. Dez 500 Unteres Odertal Polder B (DK) \* 16. Dez 384 Klärteiche Nauen/HVL (HH) \* 17. Dez 1.150 Linumer Teiche (S.Fischer) \* 30. Dez 200 Unteres Odertal Polder A (DK).

**Kolbenente *Netta rufina*: Brut:** in Brandenburg mind. 71–75 BP/Brutverdacht (RYSLAVY in Vorb.). **Aufenthalt in Brut- und traditionellen Rastgebieten:** Monatsmax. (ohne Fam.) Linumer Teiche, Peitzer Teiche (dort 57 BP/Brutverdacht), Kiese Maust/SPN und Bärenbrücker Teiche/SPN siehe Tabelle. Gebiets-/Saisonmax.: 11. Apr 204 Kiese Maust/SPN (H.-P.Krüger) \* 28. Apr 135 Peitzer Teiche (H.-P.Krüger) \* 13. Jul 232 Peitzer Teiche (HH, B.Litzkow, RZ) – neue Höchstzahl \* 21. Aug 64 Bärenbrücker Teiche/SPN (H.-P.Krüger) \* 2. Okt 32 Peitzer Teiche (H.-P.Krüger). **Weitere 256 Ex. bei 89 Beob.** (Wertung der Monatsmax. pro Gebiet, ohne Fam.):

		Jan	Feb	Mär	Apr	Mai	Jun	Jul	Aug	Sep	Okt	Nov	Dez
Linum	Ex.	-	-	1	5	3	2	2	5	1	1	-	-
Peitz	Ex.	-	-	-	135	100	162	232	31	40	32	3	-
Maust	Ex.	-	-	159	204	4	-	-	-	-	-	-	-
Bärenbr.	Ex.	-	-	4	2	-	36	45	64	26	1	-	-
Bb/B	Ex.	6	12	65	44	33	15	23	34	7	9	6	2
	n	4	4	22	14	14	6	10	4	3	4	3	1

**Winter, Max.:** 25. Feb 5 Trebelsee/HVL (WS). **Heimzug/Brutzeit, Ans. > 5 Ex.:** 11. Mär 6 Schönfelder See/OSL (G.Wodarra) \* 18. Mär 7 Stoßdorfer See/LDS (B.Fuchs) \* 21. Mär 13 Kahnsdorfer See/OSL (S.Rasehorn) \* 11./18. Apr 7 Stradowe Teiche/OSL (E.Kuba, T.Noah; S.Rasehorn). **Sommer/Wegzug, Ans. ab 5 Ex.:** 1. Jul 5 Unteruckersee (A.Stöhr) \* 23. Aug 27 Kahnsdorfer See/OSL (S.Hecht) - hohe Zahl \* 27. Aug 5 Kleptnied. Bathow/OSL (H.Donath) \* 29. Aug 5 Linumer Teiche (T.Ryslavy). **Dezember:** 6. Dez 2 Unteruckersee (A.Stöhr).

**Tafelente *Aythya ferina*: Brut:** 28 Fam. Peitzer Teiche, davon 23 Mittelteichgruppe (H.-P.Krüger; HH, B.Litzkow, M.Spielberg, RZ). Nur drei weitere Familien: je eine Friedländer Teiche/LOS (HH), Fischteiche Blumberger Mühle (H.Schonert), Müggelsee (R.Schirmeister). **Winter/Heimzug, Ans. > 300 Ex.:** 7. Jan 720 Havel bei Hermannswerder/P (W.Mädlow) \* 7. Jan 586 Scharmützelsee/LOS (HH) \* 9. Jan 420 Templiner See Südteil/PM (F.Drutowski) \* 14. Jan 369 Potsdamer Stadthavel/P (D.Lehmann) \* 6. Mär 725 Blankensee (F.Drutowski) \* 10. Mär 600 Rietzer See: Streng (B.Schäfer) \* 11. Mär 330 Kölpinsee/UM (F.Schröder) \* 12. Mär 415 Kiese Maust/SPN (H.-P.Krüger, M.Spielberg) \* 21. Mär 312 Kahnsdorfer See/OSL (S.Rasehorn). **Sommer (Mai-Aug), Ans. > 40 Ex.:** 1. Mai 43 Glinziger Teiche/SPN (M.Hörenz) \* 10. Mai 83 Kahnsdorfer See/OSL (S.Rasehorn) \* 12. Jun 57 Altfriedländer Teiche (O.Büxler) \* 13. Jul 929 Peitzer Teiche (H.-P.Krüger) \* 14. Jul 85 Fischteiche Blumberger Mühle (WS) \* 20. Aug 244 Blankensee (L.Kluge) \* 27. Aug 125 Bärenbrücker Teiche/SPN (RZ). **Wegzug/Winter, Ans. ab 300 Ex.:** 10. Sep 1.400 Peitzer Teiche (H.-P.Krüger) \* 16. Sep 450 Bärenbrücker Teiche/SPN (K.-P.Koselleck) \* 3. Okt 300 Gülper See (H.Brandt) \* 3. Okt 853 Grimnitzsee (HH) \* 14./27. Okt 1.500 Blankensee (B.Komischke, F.Wissing; BR) \* 22. Okt 3.520 Unteruckersee (HH, M.Haupt) \* 3. Dez 1.025 Scharmützelsee/LOS (HH) \* 17. Dez 300 Großer Plessower See/PM (M. & L.Meyer). **Hybriden mit Reiherente:** 27. Sep–28. Okt 1 M Gülper See (H.Fedders u. a.) \* 6. Nov/12. Dez 1 M Talsperre Spremberg (RB) \* 16./27. Nov 1 Heiliger See/P (K.Lüdecke; S.Klasan) dort 13./29. Dez 2 M (S.Klasan; W.Püschel), 30. Dez 3 M (F.Drutowski).

**Moorente *Aythya nyroca*:** wohl 47 Ex. bei 34 Beob.: 14. Jan–11. Feb 1 M Scharmützelsee/LOS (HH, B.Heuer) \* 12. Feb 1 Großer Stechlinsee/OHV (R.Vetter) \* 9. Mär–15. Apr 1 M Karower Teiche/B (B.Schwindling, R.Hand, T.Naumann, W.Petri) \* 7. Apr 1 M Kiese Maust/SPN (HH) \* 17. Apr 1 W Bärenbrücker Teiche/SPN (RZ) \* 26. Apr 1 M Erdelöcher Schmergow/PM (T.Raschke) \* 1. Mai 1 W Peitzer Teiche (RZ) \* 6. Mai 1 M Kathlower Teiche/SPN (RB, U.Bollack, S.Rasehorn) \* 14. Mai

1 M Rietzer See: Streng (WS) \* 26. Mai 1 M Peitzer Teiche (B. Komischke, W. Komischke, P. Schauer, F. Wissing) \* 26. Mai 2 M + 1 W Schwerzkoer Teich/LOS (T. Seele) \* 13. Jul 1 M Peitzer Teiche (HH, B. Litzkow) \* 12. Aug 1 M Fischteiche Blumberger Mühle (HH) \* 18. Aug 1 M Kahnsdorfer See/OSL (S. Hecht) \* 19. Aug 1 Motzener See/LDS (R. Schneider) \* 30. Aug 1 W Fischteiche Blumberger Mühle (UK) \* 3. Sep 2 M Fischteiche Blumberger Mühle (HH) \* Beobachtungserie Linumer Teiche: 5. Sep 1 M + 1 W (WS), 16. Sep 7, dav. 3 M (S. Fischer) – hohe Zahl, 17. Sep 3 (R. Nessing), 18. Sep 1 wf. (F. Drutkowski, N. Vilcsko), 22. Sep 2 (R. Nessing), 1. Okt 1 M (R. Schneider), 14./22. Okt 1 (R. Nessing), 27. Okt 2 W (F. Maronde), 26. Nov 1 (R. Nessing) \* 5. Sep 1 M Peitzer Teiche/ (HH, RZ) \* 9. Sep 1 W Altfriedländer Teiche (S. Müller) \* 17./22. Sep 2 wf. Schloßteich Sergen/SPN (D. Höselbarth) \* 17. Sep 2 M + 1 dj. Bärenbrücker Teiche/SPN (RZ) \* 17. Sep 1 wf. Fischteiche Blumberger Mühle (F. Schröder) \* 18.–26. Sep 1 M Unteruckersee (A. Stöhr, H. Hauf, T. Blohm) \* 3. Okt 1 M Fischteiche Blumberger Mühle (HH) \* 8. Okt 1 Unteres Odertal bei Gatow (WD) \* 15. Okt 1 W Kathlower Teiche/SPN (R. Eidner) \* 22. Okt 1 M Kathlower Teiche/SPN (A. Günther, S. Tesch) \* 22. Okt 1 M Unteruckersee (HH, M. Haupt) \* 24. Okt 1 Großer Seddiner See/PM (BR) \* 7.–22. Dez 1 W Kahnsdorfer See/OSL (S. Rasehorn) \* 12. Dez 1 wf. Talsperre Spremberg (RB). **Hybriden mit Tafelente:** 1./2. Jan 1 W Heiliger See/P (L. Pelikan, F. Drutkowski), wohl dieselbe 23. Jan Havel in Potsdam/P (S. Klasan) \* 28. Feb.–7. Apr 1 M Mastkappe Lauchhammer/OSL (TS) \* 5. Aug 1 M Glinziger Teiche/SPN (RZ).

**Reiherente *Aythya fuligula*:** Brut: 17 Brutnachweise aus 13 Gebieten gemeldet. Gebiete mit mehreren Bruten: mind. 2 Fam. Fischteiche Blumberger Mühle (HH, JM, H. Schonert) \* mind. 4 Fam. Peitzer Teiche (HH, H.-P. Krüger, B. Litzkow, M. Spielberg, RZ). **Winter/Heimzug, Ans. > 700 Ex.:** 9. Jan 1.100 Templiner See Südteil/PM (F. Drutkowski) \* 14. Jan 871 Scharmützelsee/LOS (B. Heuer) \* 18. Jan 800 Wendsee/BRB (T. Tennhardt) \* 23. Jan 1.345 Havel bei Hermannswerder/P (F. Drutkowski, S. Klasan) \* 5. Feb 900 Gatower Havel/B (K. Lüddecke) \* 12. Feb 2.230 Schwielowsee/PM (K. Köhl) \* 24. Feb 1.030 Unteres Odertal Polder B (WD) \* 25. Feb 1.225 Fahrlander See/P (WS) \* 11. Mär 840 Unteres Odertal Polder A (DK) \* 26. Mär 2.890 Gülper See (HH, WS) \* 13. Apr 800 Rietzer See: Streng (W. Püschel). **Sommer (Mai-Aug), Ans. > 30 Ex.:** 6./7. Mai 150 Blankensee (BR, K. Urban, F. Maronde, L. Kluge) \* 7. Mai 155 Rietzer See: Streng (HH) \* 13. Jul 204 Peitzer Teiche (H.-P. Krüger, H. Glode, M. Spielberg) \* 27. Jul 79 Grimnitzsee (HH, M. Haupt) \* 12. Aug 86 Fischteiche Blumberger Mühle (HH) \* 14. Aug 220 Gülper See (K. Hallmann). **Wegzug/Winter, Ans. ab 400 Ex.:** 4. Nov 952 Gülper See (HH, I. Röhl, WS) \* 17. Nov 700 Kützingsee/LOS (B. Sonnenburg) \* 26. Nov 2.125 Grimnitzsee (WS, I. Röhl) \* 2. Dez 1.320 Unteruckersee (HH, WS) \* 16. Dez 641 Heiliger See/BRB (M. Weggen) \* 17. Dez 450 Großer Plessower See/PM (M. & L. Meyer) \* 26. Dez 955 Scharmützelsee/LOS (HH) \* 27. Dez 400 Schaplowsee/LOS (W. Koschel) \* 30. Dez 2.730 Heiliger See/P (F. Drutkowski).

**Bergente *Aythya marila*:** im ersten Halbjahr sehr starkes Auftreten, insg. **675 Ex. bei 105 Beob.** (Wertung der Monatsmax. pro Gebiet):

		Jan	Feb	Mär	Apr	Mai	Jun	Jul	Aug	Sep	Okt	Nov	Dez
Bb/B	Ex.	248	165	131	26	1	-	-	-	2	10	31	61
	n	26	23	15	7	1	-	-	-	2	6	9	16

**Winter/Heimzug, Ans. ab 15 Ex.:** 2. Jan/11. Feb 29 Talsperre Spremberg (RB) \* 10. Jan 16 Senftenberger See/OSL (H. Michaelis) \* 22. Jan 86 Scharmützelsee/LOS (HH) - neue Höchstzahl \* 23. Jan 18 Havel bei Hermannswerder/P (S. Klasan) \* 6. Feb 46 Templiner See Südteil/PM (F. Drutkowski) \* 9. Feb 18 Seddinersee-Krampe-Langer See/B (A. Kormannshaus) \* 19. Feb 17 Gatower Havel/B (C. Pohl) \* 6. Mär 45 Schwielowsee/PM (F. Drutkowski) \* 19. Mär 24 Wolziger See/LDS (HH). **Letztbeob.:** 13. Apr 1 M Kützingsee/LOS (B. Sonnenburg) \* 22. Apr 2 M + 8 W Rietzer See: Streng (HH, J. Wehrmann) \* 1.–9. Mai 1 M Grünwalder Lauch/OSL (TS). **Wegzug, Erstbeob.:** 23. Sep 1 M Gülper See (M. Süßer) \* 27. Sep 1 W Oder bei Stolzenhagen/BAR (DK) \* 1. Okt 1 wf. Grimnitzsee (N. Vilcsko) \* 8. Okt 1 dj. Müggelsee (K. Lüddecke). **Ans. ab 5 Ex.:** 18. Nov 6 Unteruckersee (HH) \* 27. Nov 6 Unteres Odertal Polder B (WD) \* 29. Nov–10. Dez 5 Müggelsee (R. Eidner, D. Scharlau, K. Lüddecke) \* 17. Dez 14 Havel Plaue-Pritzerbe/PM (H. Kasper) \* 17. Dez 21 Grimnitzsee (A. & R. Thieß). **Hybrid mit Reiherente:** 26. Mär/17. Apr/18. Apr 1 W Blankensee (BR; F. Drutkowski; F. Maronde).

**Eiderente *Somateria mollissima*:** 43 Ex. bei 8 Beob., dabei zwei außergewöhnlich große Trupps: 1. Jan 1 W Grimnitzsee (W. Koschel) \* 15. Jan 2 M Oberuckersee/UM (K. Eilmes, S. Hundrieser) \* 21. Jan–26. Apr 1 ad. W Werbellinsee/BAR (HH u. a.) \* 11. Mär 1 M Schwielowsee (HH) \* 12.–16. Mär 1 W Spree Köpenick/B (W. Tubbesing, R. Eidner) \* 8. Mai 22 (2 ad M + 5 vorj. M + 15 W) Tegeler See/B (F. Drutkowski, C. Pohl, N. Vilcsko) \* 15. Mai 1 W Rummelsburger See/B (A. Wolter) \* 8. Sep 14 Gülper See (W. Chunsek).

**Samtenté *Melanitta fusca*:** Auftreten von 176 Ex. bei 57 Beob. (Wertung der Monatsmax. pro Gebiet):

		Jan	Feb	Mär	Apr	Mai	Jun	Jul	Aug	Sep	Okt	Nov	Dez
Bb/B	Ex.	53	13	18	22	11	-	-	-	-	-	3	56
	n	18	7	6	6	3	-	-	-	-	-	2	15

**Winter/Heimzug, Ans. > 5 Ex.:** 2. Jan 14 Parsteiner See/BAR (E.Hübner) \* 7. Jan 7 Scharmützelsee/LOS (HH) \* 17. Mär 7 Senftenberger See/OSL (S.Klasan) \* 1.–8. Apr 6 Grimnitzsee (HH) \* 3. Mai 8 Unteruckersee (HH). **Letztbeob.:** 13. Mai 2 Schwielowsee/PM (W.Mädlow) \* 13. Mai 7 Unteruckersee (HH) \* 21.–24. Mai 1 Blankensee (K.Siems, BR). **Wegzug, Erstbeob.,** extrem spät: ab 26. Nov 1 Köthener See/LDS (B.Fuchs) \* 30. Nov 2 Kiesseen Mühlberg (M.Walter). **Ans. ab 5 Ex.:** 2./10. Dez 5 Fahrländer See/P (W.Mädlow, S.Schmieder; W.Püschel) \* 3. Dez 15 Scharmützelsee/LOS (HH) \* 12. Dez 7 Talsperre Spremberg(RB) \* 20. Dez 9 Parsteiner See/BAR (M.Müller).



**Abb. 2:** Samtente (mit Schellente), Januar 2017, Schwielowsee/PM. Velvet Scoter, (with Common Goldeneye). Foto: W. Püschel.

**Trauerente *Melanitta nigra*:** Winter/Heimzug, 17 Ex. bei 10 Beob. (dabei Doppelzählungen bei länger verweilenden Vögeln möglich): 7./15. Jan 4 Scharmützelsee/LOS (HH) \* 10.–26. Jan 1 Gatower/Pichelsdorfer Havel/B (K.Lüddecke) \* 28. Jan 2 Spree in Beeskow/LOS (A.Schmidt) \* 11. Feb 1 Scharmützelsee/LOS (W.Koschel) \* 19. Feb 1 Bärenbrücker Teiche/SPN (HH) \* 19. Feb 1 Wannsee/B (K.Lüddecke) \* 27. Feb 1 M Schwielowsee/PM (R.Schneider) \* 10. Mär 3 und 25. Mär noch 2 Scharmützelsee/LOS (HH) \* 8. Apr 1 Grimnitzsee (HH) \* 20. Apr 1 M + 1 W Unteruckersee (H.Schonert). **Wegzug/Winter, 7 Ex. bei 4 Beob.:** 28. Okt 2 Gülper See (H.Fedders) \* 29. Okt 1 W Mörserscher See/BRB (L.Pelikan) \* 30. Okt 1 M + 1 W Linumer Teiche (R.Nessing) \* 12. Dez 2 Talsperre Spremberg (RB).

**Eisente *Clangula hyemalis*:** Winter/Heimzug, 20 Ex. bei 14 Beob.: 8. Jan–12. Feb 2 wf. Templiner See/P-PM (G.Kehl u. a.) \* 10. Jan 1 W Senftenberger See/OSL (H.Michaelis) \* 14./16. Jan 1 vorj. M + 2 W Tegeler See/B (E.Sieste; F.Drulkowski) \* 15. Jan 2 M Oder bei Kienitz/MOL (E.Neuling, K.Klößner) \* 17. Jan 1 Spree Tiergarten/B (F.Wissing) \* 20. Jan–19. Feb 1 W Südbecke Jänschwalde/SPN (H.-P.Krüger, HH, RZ), 13. Feb dort 1 M + 1 W (H.Glode) \* 26.–27. Jan 1 vorj. M Dahme Grünau/B (R.Eidner) \* 5. Mär 1 W, 6. Mär 1 M + 1 W Schwielowsee/PM (W.Püschel; F.Drulkowski) \* 12.–25. Mär 1 W Wolziger See/LDS (HH) \* 26. Mär–3. Apr 1 M (ÜK) Blankensee (BR; F.Drulkowski, N.Vilcsko) \* 1. Apr 1 W Grimnitzsee (HH) \* 8.–29. Apr 1 (wohl vorj. M, neuer Vogel) Blankensee (BR; F.Drulkowski, W.Mädlow) \* 9. Apr 1 vorj. Unteres Odertal bei Schwedt (S.Müller) \* 23./25. Apr 1 W Schwielowsee/PM (K.-U.Hartleb). **Wegzug, nur eine Beob.:** 5. Nov 2 Schwiellochsee (HH).

**Schellente *Bucephala clangula*:** Brut, > 2 BP: 8 Fam. Peitzer Teiche (H.-P.Krüger) \* 4 Fam. Fischteiche Blumberger Mühle (HH) \* 8 BP (nur 1 mit Erfolg) Oderaue Ratzdorf-Eisenhüttenstadt/LOS (G.Schulze) \* 4 Fam. Helenesee/Katjasee/FF (P.Thiele). **Winter/Heimzug, Ans. > 200 Ex.:** 10. Jan 410 Scharmützelsee/LOS (W.Koschel) \* 14. Jan 321 Werbellinsee/BAR



(R.Thieß) \* 16.Jan 755 Unteres Odertal Polder B+10 (WD, DK) \* 22.Jan 250 Havelseen Brandenburg/BRB (C.Schultze) \* 31.Jan 420 Talsperre Spremberg (RB) \* 6.Feb 305 Schwielowsee/Templiner See/PM (F.Drutkowski) \* 15.Feb 210 Westoder bei Friedrichsthal/UM (WD) \* 25.Feb 400 Unteres Odertal Polder A (DK) \* 5.Mär 387 Grimnitzsee (HH). **Brutzeit/Sommer (Mai-Aug), Ans. ab 30 Ex.:** 3.Mai 47 Grünwalder Lauch/OSL (TS) \* 6.Mai 40 Blankensee (BR, K.Urban u. a.) \* 11.Jun 37 Peitzer Teiche (HH, RZ) \* 24.Jun 51 Friedländer Teiche/LOS (HH) \* 25.Jun 55 Fischteiche Blumberger Mühle (HH) \* 10.Aug 100 Grimnitzsee (W.Koschel) \* 27.Aug 32 Stolper Teiche/UM (WD) \* 30.Aug 51 Sedlitzer See/OSL (H.Michaelis). **Wegzug/Winter, Ans. > 130 Ex.:** 17.Sep 160 Blankensee (BR) \* 12.Nov 149 Kölpinsee bei Milmersdorf/UM (F.Schröder) \* 17.Nov/7.Dez 350 Talsperre Spremberg(RB) \* 2.Dez 176 Unteruckersee (HH, WS) \* 17.Dez 597 Grimnitzsee (A. & R.Thieß) \* 18.Dez 144 Parsteiner See/BAR (H.Wawrzyniak) \* 23.Dez 230 Gülper See (I.Röhl) \* 26.Dez 265 Scharmützelsee/LOS (HH).

**Zwergsäger *Mergellus albellus*: Winter/Heimzug, Ans. ab 40 Ex.:** 6.Jan 43 Schwielowsee/PM (R.Schneider) \* 9.Jan 40 Havel Templiner See-Jungfernsee/P (S.Klasan, L.Pelikan) \* 13.Feb 172 Trebelsee/HVL (T.Ryslavy) \* 5.Mär 40 Unteruckersee (HH) \* 6.Mär 62 Blankensee (F.Drutkowski) \* 12.Mär 58 Grimnitzsee (K.Eilmes) \* 15.Mär 43 Unteres Odertal Polder B (DK) \* 20.Mär 87 Unteres Odertal Polder A (G.Ehrlich) \* 25.Mär 49 Gülper See (H.Fedders). **Letztbeob.:** 30.Apr 1 M + 1 W Gülper See (HH, WS) \* 3.Mai 1 M + 2 W und 8.Mai 1 W Unteres Odertal bei Criewen (Janosch Becker). **Sommer:** 9.Jun 1 W Brodowinsee/BAR (M.Meinken) \* 27.Aug-11.Sep 1 (wohl M) Holzendorfer Seebruch/UM (H.Hauf, R.Nessing, H.Schonert, M.Welch). **Wegzug, Erstbeob.:** 11./14.Okt 1 Unteres Odertal bei Gatow (DK) \* 14.Okt 1 Rietzer See: Streng (B.Komischke, F.Wissing) \* 15.Okt 2 Grimnitzsee (A. & R.Thieß). **Ans. > 30 Ex.:** 11.Nov 51 Seechen bei Blankensee/TF (BR, K.Urban, R.Schneider) \* 20.Nov 31 Rietzer See: Streng (K.Hallmann) \* 17.Dez 105 Riebener See/PM (H.Hartong) \* 17.Dez 95 Blankensee (BR, A.Niedersaetz, J.Panzer, K.Urban) \* 17.Dez 56 Sternhagener See/UM (K.Eilmes, S.Hundrieser) \* 17.Dez 136 Grimnitzsee (A. & R.Thieß) \* 26.Dez 82 Gr. Kossenblatter See/LOS (HH) \* 27.Dez 44 Trebelsee/HVL (WS). **Hybrid mit Schellente:** 8.Apr-1.Mai 1 M in verschiedenen Gebieten Buch-Hobrechtsfelde/B, balzt zeitweise Schellenten-Weibchen an (C.Bock; E.Karl, W.Petri, R.Schneider, C.Pakull, Manfred Weber, C.Witte).



**Abb. 3:** Hybrid Zwergsäger x Schellente, Männchen (mit Schellenten-Weibchen) Hobrechtsfelde/B, April 2017. *Hybrid Smew x Common Goldeneye, male (with Common Goldeneye – female)*. Foto: Ch. Bock.

**Gänsesäger *Mergus merganser*: Brut:** in Brandenburg mind. 91–94 BP/Rev. gemeldet (RYSLAVY in Vorb.). In Berlin 1 Fam. Bürgerpark Pankow (M.Chucholowski, T.Naumann), erstes Brutvorkommen im Stadtgebiet seit 1945. **Winter/Heimzug, Ans. ab 120 Ex.:** 8.Jan 200 Kanal Schwedt/UM (DK) \* 8.Jan 350 Quenzsee/BRB (T.Hellwig) \* 14.Jan 253 Trebelsee/HVL

(M.Jurke) \* 14. Jan 120 Haussee bei Hardenbeck/UM (H.Rückert) \* 22. Jan 548 Havel Jungfersee-Tiefer See/P (S.Klasan) \* 11. Feb 160 Wannsee/B (K.Witt) \* 14. Feb 130 Gatower Havel/B (K.Lüddecke) \* 25. Feb 427 Schwielochsee (HH) \* 12. Mär 142 Hohennauener-Ferchesarer See/HVL (R.Riep). **Brutzeit** (Mai-Aug): abseits der Brutregionen im Mai 10 Ex. in 5 Gebieten, max. 7. Mai 6 Fahrlander See/P (K.Lüddecke, W.Mädlow). Danach: 3. Jun 1 W Franzosenbecken Berlin-Mitte/B (E.Hübner) \* 4. Jun 1 M Röddelinsee/UM (J.Lebelt) \* 11. Jun 1 W Havel in Spandau/B (H.Dressler) \* 20. Jun 1 Tiergarten/B (A. Viswanathan) \* 22. Jun 1 M Malxe-Nied. bei Fehrow/SPN (H.Deutschmann) \* 30. Jun-12. Sep 1 Haselhorst/B (E.Hübner). **Sommer/Spätsommer, Max. in Brutregionen:** 15. Sep 30 Oder bei Criewen/UM (DK) \* 18. Sep 18 Elbe SE Lenzen/PR (M.Korsch). **Wegzug/Winter, Ans. > 120 Ex.:** 3. Nov 240 Felchowsee (WD) \* 18. Nov 153 Fischteiche Blumberger Mühle (HH) \* 6. Dez 137 Groß Leuthener See/LDS (S.Rasehorn) \* 17. Dez 135 Trebelsee/HVL (M.Jurke) \* 17. Dez 218 Blankensee (BR, A.Niedersaetz, J.Panzer, K.Urban) \* 17. Dez 216 Schwielochsee (HH) \* 17. Dez 191 Seddinsee/B (M.Premke-Kraus) \* 18. Dez 144 Großer See bei Fürstenwerder/UM (F.Bock) \* 30. Dez 125 Gr. Kossenblatter See/LOS (HH).

**Mittelsäger *Mergus serrator*:** Auftreten von 70 Ex. bei 41 Beob. (bei Ausschluss wahrscheinlicher Doppelzählungen):

		Jan	Feb	Mär	Apr	Mai	Jun	Jul	Aug	Sep	Okt	Nov	Dez
Bb/B	Ex.	8	2	8	9	4	-	-	-	-	8	10	21
	n	7	1	5	5	2	-	-	-	-	5	8	8

**Winter/Heimzug, Ans. ab 3 Ex.:** 30. Mär 1 M + 2 W Tegeler See/B (C.Pohl) \* 26. Apr 1 M + 2 W Grimnitzsee (W.Koschel, HH) \* 8. Mai 1 M + 2 W Talsperre Spremberg (S.Klasan). Weitere **Letztbeob.:** 27. Mai 1 W Gülper See (H.Doht, A.Jalass, R.Reitz, B.Zimmermeyer) - sehr spätes Datum. **Wegzug, Erstbeob.:** 21. Okt 1 M + 1 wf. Gülper See (R.Nessing) \* 25. Okt 1 wf. Unteres Odertal bei Schwedt (WD) \* 28. Okt 1 M Schlepzigiger Teiche (T.Noah) \* 28. Okt 1 W Altfriedländer Teiche (HH). **Ans. ab 3 Ex.:** 30. Okt 3 Oder Schwedt-Friedrichsthal/UM (WD) \* 2. Dez 3 Kieseen Mühlberg (TS) \* 2. Dez 2 M + 8 W Grimnitzsee (HH, WS) \* 15. Dez 3 Müggelsee (B.Steinbrecher, H.Stoll).

**Ziegenmelker *Caprimulgus europaeus*:** **Brut:** 52 Rev./8,8 km<sup>2</sup> TÜP Jüterbog/TF (W.Püschel) \* 103 Rev. Zschornoer Wald/SPN (RB, E.Neumann, M.Badack) \* 19 Rev. NSG Kleine Schorfheide/UM (T.Volpers) \* 18 Rev. Vietmannsdorfer Heide/UM (E.Schröder) \* 14 Rev. Schönower Heide/BAR (P.Pakull). **Erstbeob.:** 6. Mai 1 Zschornoer Wald/SPN (RB, K.Bollack, S.Rasehorn) \* 12. Mai 2 Töpchin/LDS (H.Ehresmann) und 1 Geesow/UM (H.-J.Haferland). **Letztbeob.:** 25. Aug 1 Lieberoser Heide: Wüste/LDS (RZ) \* 28. Aug 1 Schuppawiese bei Lübben/LDS (A.Weingardt) \* 31. Aug 1 Schenkendöbern/SPN (N.Brunkow, T.Spitz).

**Mauersegler *Apus apus*:** **Brut:** 89 BP/100 ha Stadtfläche Fürstenwalde/LOS (HH). **Erstbeob.:** 19. Apr 2 Großer Kossenblatter See/LOS (HH) \* 20. Apr 1 Lichtenrade/B (N.Wittling) \* 23. Apr 2 Fahrlander See/P (Dustin Schubert) und 1 Alte Spree-mündung (HH). **Heimzug, Ans. ab 300 Ex.:** 9. Mai 1.000 Blankensee und 350 Körziner Wiesen/PM (A.Kormannshaus, S.Urmoniet) sowie 300 Tegeler See/B (C.Pohl). **Wegzug, Ans. ab 300 Ex.:** 1. Jul 320 Solarpark Eiche/BAR (R.Schirmeister) \* 3. Jul 450 Tantow/UM (S.Klasan) \* 8. Jul 350 Spremberg/SPN (RB) \* 11. Jul 500 Döberitzer Heide/HVL (T.Reininghaus) \* 20. Jul 300 Geesow/UM (H.-J.Haferland) \* 31. Jul 300 Ketzin/HVL (M.Jurke) \* 3. Aug 400 Steglitz/B (J.Kirsch) \* 14. Aug 300 Tempelhofer Feld/B (C.Neumann). **Letztbeob.:** 12. Sep je 1 Blankensee (BR), Gülper See (R.Marzahl, K.Hallmann) und Kanal Schwedt/UM (JM) \* 13. Sep 1 Stolpe/OHV (C.Bock) \* 16. Sep 3 Potsdam-Berliner Vorstadt/P (K.Steiof).

**Großtrappe *Otis tarda*:** **Bestand:** im Frühjahr 238 Ex. in den Einstandsgebieten (RYSŁAVY in Vorb.). **Beob. weit abseits der Einstandsgebiete:** 19./26. Mär 1 Herzberg-Fermerswalde/EE (M.Krüger; R.Moldenhauer) \* 27. Mär 3 Gortz/PM (A.Eisenberg) \* 1. Apr 1 Prenschorf/TF (B.Fischer) \* 2. Apr 1 Nitzahn/HVL (I.Schönborn) \* 6. Apr 1 Liepe/TF (A.Eisenberg, H.Watzke) \* 26. Apr 1 Trechwitz/PM (K.-U.Manzke) \* 27. Apr 1 Brachwitzer Busch/PM (P.Schubert) \* 18. Mai 1 Wölmsdorf-Niedergörsdorf/TF (H.Brücher), vielleicht dieselbe 21. Mai Rohrbeck/TF (H.Brücher) \* 25. Mai-Anfang Juli 1 Sieb/TF (H.Hamerich in ILLIG & DONATH 2019), möglicherweise derselbe Vogel Anfang Juni Liedekahle/TF und im Juni Falkenberg/LDS (S.Ring bzw. Pohl, N.Zimmer in ILLIG & DONATH 2019).

**Kuckuck *Cuculus canorus*:** **Brut:** 74 Rev./883 km<sup>2</sup> Stadfläche Berlin (BOA 2018b) \* 20 sing. M Unteres Odertal Polder A (DK). **Erstbeob.:** 25. Apr je 1 Unteres Odertal Criewen (UK, P.Heinrich), Oder NE Spitz/MOL (M.Müller) und Neuteich Lauchhammer/OSL (TS) \* 26. Apr 6 Ex. in 6 Gebieten. **Letzte Rufer:** 17. Jul 2 Spreeteiche Maiberg/CB (F.Neumann). **Letztbeob.:** 15. Sep 1 Unteres Odertal Criewen (DK) \* 16.-18. Sep 1 Zietenhorst/OPR (R.Marzahl, F.Drutkowski, N.Vilcsko) \* 22. Sep 1 Garlitz/HVL (R.Nessing).

**Straßentaube *Columba livia f. domestica*:** **Brandenburg, Ans. > 100 Ex.:** 18. Apr 150 und 5. Sep 120 Neurochlitz/UM (H.-J.Haferland) \* 10. Sep 370 Hönow/MOL (R.Schirmeister) und 160 Sedlitz/OSL (H.Michaelis) \* 24. Sep 150 Gorgaster Loose/MOL (F.Ehler) \* 16. Okt 120 Stallanlagen Netzen/PM (T.Tennhardt). **Berlin, max. Ans.:** 16. Aug 240 Alexanderplatz (W.Otto) \* 2. Nov 485 Bahnhof Friedrichstraße (T.Tennhardt) \* 1. Dez 250 Haselhorst (E.Hübner).

**Hohltaube *Columba oenas*:** **Winter:** im Januar 1.886 Ex. bei 37 Beob. (Wertung der Gebietsmax.) gemeldet. Max. ab 100 Ex.: 10. Jan 800 Laßzinswiesen Maiberg/CB (D.Robel) – sehr große Ans. \* 15. Jan 100 Klein Buckower Wald/SPN (RB) \* 28. Jan 100 Drachhausen/SPN (D.Robel). **Heimzug, Ans. ab 100 Ex.:** 12. Feb 600 Laßzinswiesen Maiberg/CB (D.Robel) – wohl ein Teil der Vögel aus dem Januar \* 13. Feb 301 Riesdorf /TF (W.Suckow) \* 16. Feb 130 Merz/LOS (A.Schmidt) \* 18. Feb 160 Fröhden/TF (W.Suckow) \* 7. Mär 100 Kieselwitzer Mühle/LOS (N.Brunkow, T.Spitz) \* 24. Apr 100 Neukünkendorf/UM (B.Herold). **Nachbrutzeit/Wegzug, Ans. > 100 Ex.:** 15. Sep 160 Zauchwitz/PM (B.Feustel) \* 30. Sep 140 Katholower Teiche/SPN (HH) \* 4. Okt 120 Kiesgrube Passow/UM (G.Ehrlich) \* 4. Okt/22. Nov 110 Biegen/LOS (HH) \* 17. Okt 400 Laßzinswiesen Jänschwalde/SPN (K.-J.Schenzle) \* 18. Okt 150 Tagebau Welzow-Süd/SPN (M.Altenburger) \* 27. Okt 120 Senftenberger See/OSL (TS) \* 3. Nov 110 Unteres Odertal Lunow-Stolpe (DK) \* 10. Nov 168 Biehlen/OSL (TS) \* 17. Nov 120 Guhrow/SPN (D.Robel) \* 19. Nov 136 Lieberose/LDS (HH) \* 26. Nov 240 Belziger Landschaftswiesen/PM (P.Schubert) \* 30. Nov 200 Schwarzbach/OSL (TS). Im **Dezember** hohe Zahl von 2.795 Ex. bei 35 Beob. (Wertung der Gebietsmax.) gemeldet, **max. ab 200 Ex.:** 4. Dez 300 Belziger Landschaftswiesen/PM (P.Schubert) \* 8. Dez 200 Fresdorf/PM (G.Kehl) \* 17. Dez 274 Pieskow/LOS (HH) \* 27. Dez 300 Laßzinswiesen Maiberg/CB (RZ).

**Ringeltaube *Columba palumbus*:** **Brut:** 52 Rev./100 ha Stadtfläche Fürstenwalde/LOS (HH) – hohe Dichte. **Winter:** im Januar Meldung von 18 Ans. ab 100 Ex., Max.: 10. Jan 300 Laßzinswiesen Maiberg/CB (D.Robel) \* 16. Jan 250 Neudöbern/OSL (J.Nevoigt) \* 28. Jan 300 Fröhden/TF (W.Suckow). **Heimzug, Zug und Rast ab 300 Ex.:** 8. Feb 330 Randowbruch/UM (UK) \* 21. Mär 500 Brahmow/SPN (T.Noah) und 300 Sorno/EE (E.Raden). **Nachbrutzeitliche Konzentration:** 11. Jul 1.050 Seeburg/HVL (T.Ryslavý) \* 16. Aug 1.100 Osdorfer Felder/TF (K.Witt) \* 2. Sep 2.400 Felder Schönerlinde/BAR (E.Hübner). **Wegzug:** es wurden 12 Ans./Zugsummen ab 1.000 Ex. registriert, max. 15. Okt 1.810 dz. Alte Spreemündung (HH) \* 21. Okt 2.000 Michendorf/PM (BR) \* 30. Okt 2.748 dz. Blankensee (BR, E.Hübner) \* 3. Nov 2.040 Lindenberg/BAR (N.Jung). Im **Dezember** 26 Ans. ab 100 Ex., max. 1. Dez 600 Wildenbruch/PM (T.Tennhardt) \* 16. Dez 600 Teiche Bischofswerder/OHV (E.Hübner) \* 23. Dez 500 Plessa/EE (M.Walter) \* 27. Dez 500 Wendorfberg Wusterhausen/OPR (L.Pelikan).

**Turteltaube *Streptopelia turtur*:** **Brut:** 4 sing. M TÜP Jüterbog/TF (W.Püschel) \* 3 Rev. Reicherskreuzer Heide/SPN (HH) \* 4 Rev. Zschornoer Heide/SPN, hier 2006 noch 11 Rev. (RB, F.Neumann, M.Badack) \* 13 Rev. Tagebau Welzow-Süd/SPN, hier 2005 8 Rev. (RB, A. Günther, E.Schmidt). **Erstbeob.:** 25. Apr 1 Bergener See/LDS (J.Nevoigt) \* 27. Apr 3 Drachhausen/SPN (D.Robel), 1 Baruth/TF (B.Feustel) und 1 Kaden/LDS (C.Pielsticker). Außerbrutzeitliches Vorkommen, **Ans. > 5 Ex.:** 23. Aug 14 Tagebau Welzow-Süd/SPN (RB) \* 21. Aug 21 und 25. Aug 24 Tagebau Jänschwalde/SPN (K.-J.Schenzle; HH). **Letztbeob.:** 16. Sep 1 Tagebau Jänschwalde/SPN (K.-J.Schenzle) \* 19. Sep 1 Biegen/LOS (T.Willer) \* 28. Sep 2 Cammer/PM (P.Schubert).

**Türkentaube *Streptopelia decaocto*:** **Brut:** 41 Rev./123 km<sup>2</sup> in den Ortschaften MTB Beeskow/LOS (HH) \* 11 Rev. Joachimsthal/BAR (HH). Schwaches **außerbrutzeitliches Auftreten:** im **1. Halbjahr** nur 5 **Ans. > 20 Ex.:** 12. Jan 25 Hafen Schwedt/UM (W.Scharlau) \* 4. Feb 52 Beeskow/LOS (HH) \* 17. Feb 37 Mallnow/MOL (H.Deutschmann) \* 23. Feb 27 Kuschkower Bruch/LDS (G.Wodarra) \* 7. Mär 22 Gramzow/UM (UK). Im **2. Halbjahr** 15 **Ans. > 20 Ex., Max. ab 30 Ex.:** 3. Okt 40 Gartz/UM (H.-J.Haferland) \* 8. Okt 34 Schweinfurth/EE (TS) \* 1. Nov 34 Drahnisdorf/LDS (K.-D.Gierach) \* 3. Nov 48 Ludwigsfelde/TF (L.Henschel) \* 25. Dez 45 Beeskow/LOS (HH) \* 29. Dez 34 Stremmen/LOS (H.Beutler) und 30 Groß Jamno/SPN (F.Neumann).

**Wasserralle *Rallus aquaticus*:** **Winter:** im Jan mind. 59 Ex. in 35 Gebieten, im Feb mind. 17 Ex. in 9 Gebieten. Max. > 3 Ex.: 9. Jan 12 Nieplitzdelta Blankensee (K.Urban) \* 14. Jan 4 Oder Güstebieser Loose-Christiansaue/MOL (F.Grasse). **Brutzeit/Frühjahr, Konzentrationen ab 8 Rufer:** 20. Mär 10 Welkteich Lauchhammer/OSL (TS) \* 21. Mär 13 Teichgebiet Kleine Mühle/EE (F.Raden) \* 27. Mär/7. Apr 10 Schlosswiesenspolder Schwedt/UM (WD) \* 30. Mär 20 Wachower Lötzh/VHL (M.Löschau) \* 31. Mär 9 Alte Spreemündung (HH) \* 21. Apr 10 Lanke bei Felchow/UM (WD) \* 29. Apr 40 Unteres Odertal Polder 10 (I.Röhl) \* 10. Mai 10 Landiner Haussee/UM (WD) \* 7–10 Rev. Peitzer Teiche (H.-P.Krüger). **Gebietsmax. > 5 Ex. nach der Brutzeit** (ab Aug): 4. Aug 20 Unteres Odertal bei Gatow (WD) \* 15. Aug 6 Linumer Teiche (A.Grohmann) \* 17. Aug 7 Schönerlinder Teiche/OHV (WS) \* 20. Aug 22 Alte Spreemündung (HH) \* 15. Okt 8 Blankensee (BR). **Dezember:** 49 Ex. in 28 Gebieten. Max. > 3 Ex.: 17. Dez 5 Blankensee (BR, A.Niedersaetz, J.Panzer, K.Urban) \* 17. Dez 4 Großer Kossenblatter See/LOS (HH) \* 28. Dez 5 Fischteiche Blumberger Mühle (JM).

**Wachtelkönig *Crex crex*:** **Brut:** in Brandenburg mind. 81 Rufer (RYSLAVY in Vorb.), max. 16./17. Jun 32 Rufer Nationalpark Unteres Odertal (OAG Uckermark) \* in Berlin 3 Rev. (BOA 2018b). **Erstbeob.:** 2. Mai 1 Unteres Odertal bei Zützen (S.Kransel) \* 7. Mai 1 Unteres Odertal S Gartz (H.-J.Haferland) \* 10. Mai 1 Unteres Odertal bei Schwedt (J.Sadlik). **Letztbeob.:** 25. Aug 2 Unteres Odertal Fittesee (J.Sadlik) \* 26. Aug 1 Willmersdorf/CB (H.Pschußkel) \* 4. Sep 1 Falkenberger Rieselfelder/B (O.Häusler).

**Tüpfelralle *Porzana porzana*:** **Brut:** in Brandenburg mind. 95 Rufer (RYSLAVY in Vorb.), max. 60 Rev. Nationalpark Unteres Odertal (J.Sadlik). **Erstbeob.:** 3. Apr 1 und 4. Apr 2 Wachower Lötzh/VHL (M.Löschau) \* 7. Apr 1 Unteres Odertal bei



**Abb. 4:** Wasserralle, Wiesenburg/PM, März 2017.  
*Water Rail*. Foto: W. Püschel.

Friedrichsthal (K.-H.Frommolt). **Späte Rufer:** 31.Jul noch 11 Unteres Odertal S Gartz (H.-J.Haferland). **Wegzug, Max.:** 20.Aug 2 Alte Spreemündung (HH) \* 9.Sep 2 Fischteiche Blumberger Mühle (JM). Weitere **Letztbeob.:** 2.Sep 1 Jahnberge/HVL (S.Fischer) \* 18.Sep 1 Alte Spreemündung (HH).

**Kleinralle *Zapornia parva*:** **Brut:** in Brandenburg mind. 46 Rev. (RYSLAVY in Vorb.). **Erstbeob.:** 19.Apr 2 Unteres Odertal bei Gatow (WD) \* 26.Apr 2 M + 1 W Unteres Odertal bei Staffelde (WD). **Letztbeob.:** 5.Aug 1 dj. Unteres Odertal bei Gatow (WD) \* 17.Aug 1 dj. Felchowsee (WD) \* 10.Sep 1 W Alte Spreemündung (HH).

**Zwergralle *Zapornia pusilla*:** 2.–8.Jun 1 rufendes M Laßzinswiesen Jänschwalde/SPN (RZ; HH, H.Glode, S.Klasan; DAK 2019) – dritter Nachweis in neuerer Zeit.

**Teichralle *Gallinula chloropus*:** **Brut, Höchstzahlen:** in Berlin 105 gemeldete Rev. auf Stadtgebiet (BOA 2018b) \* 8–12 Rev. Peitzer Teiche (H.-P.Krüger) \* 6 BP Staffelder Polder/UM (WD) \* 4–6 Rev. Bärenbrücker Teiche/SPN (H.-P.Krüger) \* 4 Rev. Fischteiche Blumberger Mühle (HH). **Brandenburg: Winter:** im Jan 166 Ex. in 60 Gebieten. **Max. > 8 Ex. im Jan/ Feb:** 6.Jan 14 Igelpfuhl Schwedt/UM (DK) \* 22.Jan 10 Kleine Spree Beeskow/LOS (HH) \* 23.Jan 16 Havel in Potsdam/P (S.Klasan) \* 12.Feb 14 Havel Geltow-Werder/PM (W.Schulz). **Frühjahr/Brutzeit:** keine Ans. > 5 Ex. in Brandenburg außer sicheren Brutvögeln und Familien. **Sommer/Herbst, Ans. > 5 Ex.:** 4.Nov 10 Klärwerksableiter Waßmannsdorf/LDS (L.Gelbicke) \* 12.Nov 9 Templiner See Südteil/PM (B.Sell) \* 12.Nov 10 Rietzer See/PM (L.Manzke). **Dezember:** 57 Ex. in 34 Gebieten. **Max. ab 4 Ex.:** 17.Dez 7 Templiner See Südteil/PM (B.Sell) \* 21.Dez 4 Mühlenteich Gartz/UM (H.-J.Haferland) \* 29.Dez 6 Kirchsteigfeld/P (M.Pohl). **Berlin, Saisonmax.:** 15.Jan 30 Wuhle/B (B.Schulz) \* 12.Nov 28 Zoologischer Garten/B (M.Kaiser).

**Blessralle *Fulica atra*:** **Brut, gebietsbezogene Angaben ab 15 Rev.:** ca. 110–140 Rev. Peitzer Teiche (H.Glode, H.-P.Krüger) \* ca. 15–20 Rev. Bärenbrücker Teiche/SPN (H.-P.Krüger) \* 19 Rev. Fischteiche Blumberger Mühle (HH) \* mind. 40 Rev. Unteres Odertal bei Gatow (DK) \* 23 Rev. Kiesgrube Vierraden/UM (DK) \* 22 Rev. Schlachtensee/B (K.Witt) \* 22 Fam. Kathlower Teiche/SPN (HH). **Winter/Heimzug, Ans. > 1.500 Ex.:** 1.Jan 2.500 Havel in Potsdam/P (W.Püschel) \* 7.Jan 2.700 Scharmützelsee/LOS (HH) \* 15.Jan 1.800 Unteruckersee (H.Hauf) \* 15.Jan 1.785 Templiner See Südteil/PM

(U.Dommaschk) \* 17. Jan 3.780 Parsteiner See/BAR (H.Wawrzyniak) \* 2. Feb 2.270 Werbellinsee/BAR (P.Pakull) \* 12. Feb 5.000 Oberuckersee/UM (S.Hundrieser, K.Eilmes) \* 16. Feb 2.970 Trebelsee/HVL (M.Jurke). **Brutzeit/Sommer (Mai-Aug), Ans. ab 300 Ex.:** 31. Mai 300 Gräbendorfer See/SPN (RB, S.Klasan) \* 6. Aug 300 Bärenbrücker Teiche/SPN (RZ) \* 10. Aug 400 Überschwemmung Königshorst/OPR (I.Fahne) \* 14. Aug 2.784 Peitzer Teiche (RZ, HH) \* 26. Aug 520 Gülper See (HH, WS) \* 29. Aug 1.400 Grimnitzsee (M.Klemm). **Wegzug/Winter, Ans. > 1.500 Ex.:** 23. Sep 3.970 Großer Zernsee/P (W.Mädlow) \* 23. Sep 3.150 Grimnitzsee (A. & R.Thieß) \* 15. Okt 1.815 Mörserscher See/BRB (M.Weggen) \* 12. Nov 2.766 Wublitz/P (R.Baadke) \* 12. Nov 1.560 Tegeler See/B (F.Sieste) \* 2. Dez 10.450 Unteruckersee (HH, WS) \* 3. Dez 3.910 Scharmützelsee/LOS (HH) \* 19. Mär 1.622 Werbellinsee/BAR (A. & R.Thieß) \* 20. Dez 3.300 Parsteiner See/BAR (M.Müller, C.Lillge, D.Malchow).

**Kranich *Grus grus*:** Brut: 6 Rev. Stadtgebiet Berlin (BOA 2018b). **Januar, Regionalmax. > 200 Ex.:** 1. Jan 550 Dabendorf/TF (I.Mertens) \* 8./15. Jan 450 Rietzer See/PM (R.Stein; L.Manzke) \* 15. Jan 214 Blankensee (L.Hansche) \* 19. Jan 431 Bernau/BAR (M.Modrow) \* 22. Jan 240 Weseram/PM (B.Jahnke) \* 26. Jan 560 Sydower Fließ/BAR (M.Modrow) \* 28. Jan 300 Waßmannsdorf/LDS (B.Ludwig) \* 29. Jan 650 Klärteiche Nauen/HVL (S.Petersen-Mannshardt). **Heimzug, Ans. > 1.500 Ex.:** 21. Feb 2.000 Linumer Wiesen (T.Heinicke) \* 26. Feb 6.000 Dannenwalder Luch/PR (A.J.Hübner) \* 28. Feb 2.550 Liepe/HVL (T.Ryslavy) \* 3. Mär 2.400 Klärteiche Nauen/HVL (T.Ryslavy) \* 7. Mär 1.700 Lobeofund/OPR (M.Modrow) \* 9. Mär 5.000 Paulinenaue/HVL (M.Modrow) \* 9. Mär 1.520 Randowbruch/UM (UK) \* 12. Mär 2.511 Rambower Moor/PR (R.Rath) \* 13. Mär 2.000 Dreetzer Luch/OPR (J.Seeger). **Aktiver Zug > 500 Ex.:** 24. Feb 1.169 Kippe Schönerlinde/BAR (E.Hübner) \* 27. Feb 600 Unteres Odertal Polder A (WD) \* 1. Mär 700 Felchowsee (WD). **Mai-Juli, Ans. ab 150 Ex.:** 1. Mai 330 Päwesiner Lötze/PM (M.Löschau) \* 28. Mai 200 Garlitzer Wiesen/HVL (S.Hecht) \* 15. Jul 160 Frauenhagen/UM (UK) \* 17. Jul 150 Borcheltsbusch/LDS (I.Müller) \* 18. Jul 465 Schlepziger Teiche (T.Noah) \* 19. Jul 150 Randowbruch Zehnebeck/UM (A.Klose, N.Vilcsko, N.Wuttke) \* 22. Jul 340 Gülper See (B.Jahnke) \* 24. Jul 300 Mödlich/PR (H.-W.Ullrich, T.Könning). **Wegzug, Max. > 3.000 Ex.:** 29. Sep 10.700 Gülper See (I.Röhl) \* 7./16. Okt 10.500 Unteres Odertal bei Gartz (H.-J. & R.Haferland, R.Thiele) \* 15. Okt 5.000 Wustrauer Luch/OPR (M.Modrow) \* 19. Okt 3.220 SP Wanninchen/LDS (R.Donat) \* 21. Okt 6.050 SP Klärteiche Nauen/HVL (S.Petersen-Mannshardt) \* 24. Okt 72.930 SP Linumer Teiche und Wiesen (AG Kranichschutz) \* 27. Okt 6.500 SP Senzke/HVL (T.Ryslavy) \* 12. Nov 3.900 Rietzer See/PM (L.Manzke) \* 13. Nov 4.100 SP Kriele-Damme/HVL (T.Ryslavy) \* 27. Nov 9.000 SP Jahnberge/HVL (A.Goersz). **Landesweite Synchronzählung:** max. 21./22. Okt 111.296 an Schlafplätzen (AG Kranichschutz, DONAT 2018). **Aktiver Wegzug > 2.500 Ex.:** 19. Okt 5.000 Eberswalde/BAR (H.Matthes) \* 20. Okt 3.400 Buckow/HVL (A.Grohmann) \* 30. Okt 29.470 Buckow/HVL (A.Grohmann, T.Dürr). **Dezember, Ans. > 1.000 Ex.:** 7. Dez 2.800 SP Kriele-Damme/HVL (T.Ryslavy) \* 16. Dez 1.130 Groß Schulzendorf/TF (N. & V.Fischer) \* 16. Dez 1.500 Ebereschenhof/HVL (S.Petersen-Mannshardt) \* 17. Dez 2.900 Rietzer See/PM (L.Manzke) \* 23. Dez 2.500 Liepe/HVL (M.Modrow) \* 26. Dez 1.160 SP Nieplitzdelta Blankensee (BR, K.Urban) \* 30. Dez 1.200 Kamerun/HVL (S.Petersen-Mannshardt).

**Zwergtaucher *Tachybaptus ruficollis*:** Brut, gebietsbezogene Angaben ab 5 BP: 62 Rev./915 km<sup>2</sup> Altkreis Angermünde/UM, davon 13 BP Fischteiche Blumberger Mühle (OAG Uckermark) \* ca. 14–18 Rev. Peitzer Teiche (H.-P.Krüger) \* ca. 8–12 Rev. Bärenbrücker Teiche/SPN (H.-P.Krüger) \* 5 Rev. Moorlinse Buch/B (C. & P.Pakull u. a.) \* 5 Rev. Spreeteiche Maiberg/SPN (RZ) \* 5 Rev. Mastkippe Lauchhammer/OSL (TS) \* 5 Rev. Luchteich Preschen/SPN (F.Neumann). **Winter, Ans. > 12 Ex.:** 6. Jan 16 Lößknitz westl. Lenzen/PR (R.Rath) \* 9. Jan 45 Havel Hermannswerder-Jungfersee/P (L.Pelikan) \* 10. Jan 17 Havel Ketzin/HVL (M.Jurke) \* 10. Jan 16 Karthane bei Bad Wilsnack/PR (T.Heinicke) \* 11. Jan 30 Nieplitz in Blankensee/TF (K.Urban) \* 15. Jan 23 Malxe Dissen-Drachhausen/CB (RZ) \* 20. Jan 17 Klärwerksableiter Schönerlinder Teiche/BAR (P.Pakull) \* 27. Jan 14 Klärwerksableiter Waßmannsdorf/LDS (F.Maronde) \* 29. Jan 14 Schlänitzsee/P (B.Krukenberg). **Heimzug, max. Ans.:** 10. Mär 21 Obere Wublitz/P (R.Baadke) \* 1. Apr 10 Gülper See (Martin Miethke). **Sommer/Wegzug, Ans. > 40 Ex.:** 6. Aug 58 Bärenbrücker Teiche/SPN (HH) \* 9. Aug 53 Mastkippe Lauchhammer/OSL (TS) \* 19. Aug 58 Überschwemmung Königshorst/OPR (HH, WS) \* 30. Aug 47 (inkl. Familien) Fischteiche Blumberger Mühle (UK) \* 10. Sep 42 Peitzer Teiche (H.-P.Krüger) \* 12. Sep 50 Rietzer See: Streng (K.Steiof, W.Püschel) \* 16. Sep 43 Linumer Teiche (S.Fischer) \* 17. Sep 104 Friedländer Teiche/LOS (HH) \* 18. Sep 41 Klärteiche Nauen/HVL (A.Grohmann). **Winter (Nov/Dez), Ans. ab 10 Ex.:** 4. Nov/30. Dez 16 Klärwerksableiter Waßmannsdorf/LDS (L.Gelbicke; I.Röhl) \* 17. Dez 12 Templiner See Südteil/PM (B.Sell) \* 18. Dez 10 Neuendorfer See/LDS (T.Noah) \* 18. Dez 12 Havel in Spandau/B (E.Hübner) \* 26. Dez 29 Malxe Fehrow-Drachhausen/CB (H.Alter).

**Rothalstaucher *Podiceps grisegena*:** Brut, gebietsbezogene Angaben ab 3 BP: 12 Paare siedelten sich im FIB Unteres Odertal an, von denen nach dem Abpumpen der Polder 4 BP übrig blieben, alle erfolglos (DK, UK, S.Müller) \* 9 BP Moorlinse Buch/B (C.Pakull) \* 4 BP Rohrbruch Mürow/UM (S.Lüdtke, F.Schröder u. a.) \* 3 Rev. Karower Teiche/B (S.Brehme, G.Wallukat u. a.) \* mind. 3 BP (20. Mai 3 weitere Paare anwesend) Rieselfelder Nauen/HVL (T.Ryslavy) \* 3 BP Kienitz/MOL (MF) \* 4 BP Mastkippe bei Lauchhammer/OSL (TS). **Winter:** im Jan mind. 7 Ex. in 5 Gebieten, max. 6.–8. Jan 2 Wann-

see/Gatower Havel/B (T.Tennhardt, WS) \* 14. Jan 2 Scharmützelsee/LOS (HH) \* 22. Jan 2 Jungfernsee/P-B (J.Dietrich). Dann keine weiteren bis Ende Feb. **Erstbeob.:** 26. Feb 1 Karower Teiche/B (E.Gern) \* 1. Mär 2 Schäfersee/B (B.Schulz) \* 4. Mär 1 Gülper See (HH, T.Ryslavy). **Frühjahr, Höchstzahlen in (potenziellen) Brutgebieten:** 26. Mär 9 Havelnied Parey/HVL (HH, WS) \* 27. Mär/20. Mai 12 Klärteiche Nauen/HVL (A.Grohmann, T.Ryslavy) \* 16. Apr 17 Rietzer See: Streng (L.Manzke). **Heimzug, max. Rastansammlungen abseits von Brutplätzen:** 26. Mär 6 Gülper See (HH, WS) \* 26. Apr 13 (Trupp) Unteruckersee (HH). **Wegzug, Max.:** 16. Jul 7 Rietzer See: Streng (G.Fanselow) \* 13. Aug 2 Helenesee/FF (C.Pohl) \* 24. Okt 2 Großer Seddiner See/PM (BR) \* 8. Nov 2 Blankensee (L.Kalbe) \* 12. Nov 2 Rietzer See/PM (L.Manzke). **Dezember:** 9 Ex. in 9 Gebieten.

**Haubentaucher *Podiceps cristatus*: Brut, gebietsbezogene Angaben ab 10 BP:** mind. 16 Rev. FIB Unteres Odertal (DK) \* 20 BP (18 Nestfunde) in Kolonie Pehlitzbucht Parsteiner See/BAR (C.Witte) \* ca. 40 – 48 Rev. (25 Fam.) Peitzer Teiche (H.-P.Krüger, H.Glode u. a.) \* 18 – 20 Rev. (15 Fam.) Bärenbrücker Teiche/SPN (H.-P.Krüger; HH) \* 31 Fam. Scharmützelsee/LOS (HH) \* 12 Rev. Moorlinse Buch/B (P.Pakull) \* 13 Rev. Wernsdorfer See/LDS (R.Eidner u. a.) \* 12 BP NSG Sölla am Neundorfer See/LDS (B.Fuchs) \* 11 BP Witzker See/HVL (T.Langgemach) \* 18 Rev. Helenesee/Katjasee/FF (P.Thiele). **Winter (Jan/Feb), Ans. > 60 Ex.:** 5. Jan 82 Wandlitzer See/BAR (P.Pakull) \* 6. Jan 65 Helenesee/FF (HH) \* 15. Jan 446 Scharmützelsee/LOS (HH) \* 27. Jan 100 Werbellinsee/BAR (M.Klemm) \* 12. Feb 80 Großer Stechlinsee/OHV (R.Vetter) \* 14. Feb 160 Pichelsdorfer-Gatower Havel/B (K.Lüddecke). **Heimzug, Ans. ab 70 Ex.:** 10. Mär 132 Scharmützelsee/LOS (HH) \* 11. Mär 189 Schwiolochsee (HH) \* 11. Mär 99 Tegeler See/B (E.Sieste) \* 12. Mär 133 Grimnitzsee (E.Küchler) \* 19. Mär 106 Wolziger See/LDS (HH) \* 24. Mär 72 Talsperre Spremberg (RB) \* 26. Mär 70 Blankensee (BR) \* 9. Apr 134 Gülper See (HH). **Sommer (Jun-Aug), Ans. > 60 Ex.:** 2. Jul 144 Schwiolochsee (HH) \* 16. Jul 120 Blankensee (BR) \* 16. Jul 96 Scharmützelsee/LOS (HH) \* 27. Jul 107 Peitzer Teiche (H.-P.Krüger) \* 27. Jul 241 (davon 239 ad.) Grimnitzsee (HH, M.Haupt) \* 28. Jul 68 Rietzer See: Streng (HH) \* 16. Aug 88 Parsteiner See/BAR (UK). **Wegzug, Ans. > 70 Ex.:** 5. Sep 91 Peitzer Teiche (HH, B.Litzkow, RZ) \* 17. Sep 82 Großer Kossenblatter See/LOS (HH) \* 1. Okt 124 Blankensee (BR, A.Kormannshaus, S.Urmoneit, K.Urban) \* 15. Okt 103 Schwiolochsee (HH) \* 22. Okt 216 Grimnitzsee (HH) \* 6. Nov 75 Müggelsee (R.Eidner) \* 8. Nov 78 Oberuckersee/UM (UK) \* 19. Nov 94 Werbellinsee/BAR (A. & R.Thieß) \* 29. Nov 73 Wandlitzer See/BAR (P.Pakull). **Dezember, Ans. > 70 Ex.:** 2. Dez 101 Unteruckersee (HH, WS) \* 3. Dez 138 Wandlitzer See/BAR (E.Hübner) \* 9. Dez 132 Obersee bei Kyritz/OPR (T.Ryslavy) \* 17. Dez 164 Oberuckersee/UM (K.Eilmles, S.Hundrieser) \* 18. Dez 150 Stolpsee/OHV (R.Nessing) \* 18. Dez 100 Großer See bei Fürstenwerder/UM (E.Bock) \* 19. Dez 98 Werbellinsee/BAR (A. & R.Thieß) \* 27. Dez 423 Scharmützelsee/LOS (W.Koschel).

**Ohrentaucher *Podiceps auritus*: Winter/Heimzug, 6 Ex. bei 4 Beob.:** 14. Jan 2 Scharmützelsee/LOS (HH) \* 9. Mär 2 Mellensee/TF (L.Henschel) \* 17. Mär 1 Rietzer See: Streng (Michael Weber) \* 26. Apr 1 Unteruckersee (HH). **Wegzug/Winter, 37 Ex. bei 23 Beob.:** 29. Sep 1 ad. Fahrlander See/P (W.Püschel) \* 7. Okt 1 ad. Gülper See (R.Schneider) \* 13./14. Okt 1 dj. Gülper See (C.Witte, I.Röhl u. a.) \* 14. Okt 1 Linumer Teiche (Janosch Becker) \* 2. Nov 1 Wandlitzer See/BAR (P.Pakull) \* 11. Nov 2 Peitzer Teiche (H.-P.Krüger) \* 12. Nov 1 Fahrlander See/P (W.Püschel) \* 12. Nov 2 Gr. Kossenblatter See/LOS (HH) \* 13. Nov 1 Storkower See/LOS (HH) \* 14. Nov 1 Helenesee/FF (HH) \* 17. Nov 2 Talsperre Spremberg (RB) \* 17. Nov 1 Müggelsee (K.Lüddecke) \* 18.–26. Nov 2, 1. Dez noch 1 Grimnitzsee (I.Röhl, M.Schulz; W.Koschel, WS, C.Witte) \* 21. Nov 5 Gr. Pohlitzer See/LOS (C.Pohl) \* 27. Nov 5 Unteruckersee (W.Koschel) \* 2. Dez 1 Parsteiner See/BAR (E.Hübner) \* 3. Dez 1 Groß Leuthener See/LDS (S.Rasehorn) \* 6.–18. Dez 1 Köthener See/LDS (S.Rasehorn; B.Fuchs u. a.) \* 10. Dez 1 Großer Seddiner See/PM (V.Dienemann) \* 11./16. Dez 1 Scharmützelsee/LOS (W.Koschel; B.Heuer) \* 18. Dez 2 Altdöberner See/OSL (J.Nevoigt) \* 27. Dez 2 Trebelsee/HVL (WS) \* 31. Dez 1 Werbellinsee/BAR (D.Scharlau).

**Schwarzhalstaucher *Podiceps nigricollis*: Brut:** in Brandenburg mind. 43 BP (RYSLAVY in Vorb.). **Erstbeob.:** 12. Mär 1 und 13. Mär 3 Unteres Odertal bei Schwedt (A.Hüske, I.Röhl; G.Ehrlich, B.Dreher) \* 15. Mär 2 und 16. Mär bereits 16 Rietzer See: Streng (B.Seidel; Michael Weber). **Phänologie in traditionellem Rastgebiet:** Monatsmax. Rietzer See: Streng (hier kein Brutnachweis): Mär 39, Apr 83, Mai 25, Jun 8, Jul 13, Aug 8, Sep 3, Okt 1. Max. 16. Apr 83 (L.Manzke). Im Unteren Odertal bei insg. 33 ansiedlungswilligen BP max. 3. Mai 76 bei Criewen/UM (HH). **Heimzug, weitere Ans ab 8 Ex.:** 29. Mär 23 Gülper See (B.Jahnke), hier am 23. Apr 8 (A.Hamann, I.Röhl) und am 6. Mai 10 (HH) \* 1. Apr 20, 16. Apr 14 und 3. Mai 12 Grimnitzsee (HH; J.Fritsch) \* 10. Apr 13 Rangsdorfer See/TF (B.Ludwig). **Juni/Juli, weitere Ans. > 4 Ex.:** 11. Jun 15 Grimnitzsee (WS) \* 8. Jul 8 Grünwalder Lauch/OSL (TS). **Wegzug, Ans. > 5 Ex.:** 5. Aug 8 Rietzer See: Streng (HH) \* 5./19. Aug 8 Königshorst/OPR (HH, WS) \* 23. Aug 31 Grünwalder Lauch/OSL, dort Anfang Aug bis Anfang Sep regelmäßig über 20 und bis Ende Sep über 5 (TS) - bemerkenswerte Ansammlung \* 28. Sep 6 Oder bei Stolpe/UM (M.Müller) \* 9./11. Nov 6 Peitzer Teiche (H.-P.Krüger). **Letztbeob.:** bemerkenswert starkes Auftreten im Spätjahr. Im Nov 19 Ex. in 8 Gebieten und im Dez 19 Ex. in 13 Gebieten (Wertung der Gebietsmax.). Max. > 2 Ex.: Peitzer Teiche siehe oben \* 12. Nov 5 Talsperre Spremberg (RB) \* 3. Dez 4 Gr. Kossenblatter See/LOS (HH) \* 17./27. Dez 4 Trebelsee/HVL (M.Jurke; WS). Zuletzt 30. Dez 1 Parsteiner See/BAR (M.Müller, D.Scharlau) \* 30. Dez 1 Wolziger See/LDS (HH).

**Austernfischer *Haematopus ostralegus*:** Brut: in Brandenburg 15 Rev. (RYSLAVY in Vorb.). **Erstbeob.:** 26.Feb 2 Grimnitzsee (T.Böhmer, I.Röhl, N.Vilcsko, C.Witte) \* 3.Mär 1 Körziner Wiesen/PM (F.Maronde) \* 6.Mär 2 Elbe bei Hinzdorf/PR (S.Jansen). **Max. im Brutgebiet:** 24.Mai 7 Kiesseen Mühlberg (TS) - hier mind. 2 BP. **Heimzug, weitere Beob. abseits der Brutregionen:** 12.Mär 1 Stadtbad Templin/UM (K.-D.Kleiß) \* 27.Mär 2 Schlepzig/LDS (B.Fuchs) \* 9.Apr 1 Tegeler See/B (C.Pohl) \* 10.Apr 1 Gülper See (M.Busse, D.Mederer) \* 14.Mai 1 Reckahner Teiche/PM (R.Marzahn). **Wegzug, abseits der Brutregionen:** 29.Jul 1 Havelnied. Gülpe (B.Jahnke). **Letztbeob.:** 29.Aug/2.Sep 2 Kiesseen Mühlberg (H.Donath; TS).

**Stelzenläufer *Himantopus himantopus*:** wohl 10 Ex. bei 5 Beob.: 5.Apr. 3 Bruchwiesen Fohrde-Hohenferchesar/PM (B.Koch) – bisher früheste Feststellung, dort 8./9.Apr 1 (T.Ryslavy, R.Schneider u. a.) und 13./14.Apr erneut 3 (R.Marzahn, S.Schulze), wohl von diesen 18.Apr 2 in den benachbarten Kützkower Wiesen/PM (B.Koch) \* 8./9.Apr 1 Unteres Odertal bei Zützen (HH; H.Henderkes, N.Vilcsko) \* 17.Apr 2 mit Kopula Gästebieser Loose (MF) \* 18.Apr 3 Havelnied. Parey (U.Drozdowski) \* 21.Mai 1 Odervorland Stolpe-Stützkow/UM (G.Ehrlich).

**Säbelschnäbler *Recurvirostra avosetta*:** nur 5 Ex. bei 4 Beob.: 9.Apr 2 Pritzerber Wiesen/PM (HH) \* 16.Apr 1 Kiesseen Mühlberg (TS) \* 19.Apr 1 Nördliche Oderwiesen Frankfurt/FF (J.Becker) \* 5.Mai 1 Linumer Teiche (H. & M.Hoffmann).

**Kiebitz *Vanellus vanellus*:** Brut, > 8 Rev.: 82 BP (30 erfolgreich, 52 erfolglos) SPA Unteres Odertal (WD) \* 29 Rev./941 km<sup>2</sup> Altkreis Beeskow/LOS (HH) \* 12 Rev. Randowbruch/UM (JM, UK) \* 14 Rev. Ziltendorfer Nied. (HH) \* 23.Mai 15 BP (13 Jungführend, 2 brütend) Pritzerber Wiesen/PM (T.Hellwig) \* 10 Rev. Bruchwiesen Fohrde-Hohenferchesar/PM (T.Ryslavy) \* 10 Rev. Oberspreewald: Koppainz bei Lübben/LDS (T.Noah) \* mind. 9 BP Golmer Luch bei Grube/P (David Schubert). **Januar:** 3.Jan 9 Lenzer Wische/PR (M.Korsch) \* 4.Jan 200 Peitzer Teiche (H.-P.Krüger). Weitere 4 Einzelvögel in 4 Gebieten. **Heimzug, Gebietsmax. > 1.500 Ex.:** 23.Feb 3.580 Randowbruch/UM (UK) \* 23.Feb 4.000 Unteres Odertal Polder A (WD) \* 24.Feb 6.290 Lenzer Wische/PR (M.Schlede) \* 26.Feb 5.000 Unteres Odertal Polder B (WD) \* 26.Feb 1.570 Laßzinswiesen Jänschwalde/SPN (RZ) \* 27.Feb 4.150 Havelnied. Strodehne (J.Seeger) \* 28.Feb 3.400 Elbvorland Bälów/PR (T.Heinicke) \* 4.Mär 1.580 Elbaue Cumlosen-Lütkenwisch/PR (S.Klasan) \* 4.Mär 11.800 Havelnied. Parey-Spaatz-Gülper See (HH) \* 15.Mär 4.000 Unteres Odertal S Gartz (WD). **Wegzug, Gebietsmax. > 2.500 Ex.:** 2.Aug 5.100 Randowbruch/UM (R.Nessing) \* 7.Okt 5.000 Goßmar/LDS (M.Gierach) \* 14.Okt 5.000 Fischteiche Blumberger Mühle (N.Vilcsko) \* 17.Okt 2.820 Unteres Odertal Lunow-Criewen (DK) \* 21.Okt 5.000 Beesdauer Moor/LDS (M.Gierach) \* 22.Okt 5.200 Gülper See/Kietz/HVL (N.Vilcsko) \* 27.Okt 3.230 Nennhausen-Buckow/HVL (T.Ryslavy) \* 31.Okt 3.000 Luckauer Busch/LDS (R.Donat) \* 6.Nov 5.100 Unteres Odertal S Gartz mit Gartzter Bruch (WD). **Dezember:** sehr starkes Auftreten von 9.817 Ex. in 113 Gebieten (Wertung der Gebietsmax). Max. > 350 Ex.: 7.Dez 830 Peitzer Teiche (H.-P.Krüger) \* 7.Dez 600 Unteres Odertal bei Gatow (DK) \* 9.Dez 500 Lütkenwisch/PR (A.Bruch) \* 10.Dez 550 Malxe-Nied. bei Maiberg/SPN (RZ) \* 13.Dez 388 Ziltendorfer Nied. (C.Pohl) \* 23.Dez 686 Plessa-Kahla/EE (M.Walter) \* 27.Dez 450 Neurantf/MOL (M.Müller).



Abb.: Witterungsabhängiges Dezember-Auftreten des Kiebitzes 1998–2017 (Summen der Gebietsmaxima). Zu berücksichtigen ist die gestiegene Meldeaktivität, besonders seit 2011.

**Goldregenpfeifer *Pluvialis apricaria*:** **Erstbeob.:** 16.Feb 28 Schönerlinde/BAR (N.Vilcsko) \* 18.Feb 1 Göttinsee/HVL (B.Jahnke) \* 19.Feb 19 Ziltendorfer Nied. (C.Pohl), 1 Kiesseen Mühlberg und 20 Kahla/EE (TS). **Heimzug, Gebietsmax. ab 80 Ex.:** 25.Feb 90 Welsebruch/UM (S.Müller) \* 2.Mär 250 Kirchhainer Wiesen/EE (K.-D.Gierach) \* 4.Mär 80 Sachsendorf/MOL (A.Koszinski) \* 12.Mär 227 Havelnied. Strodehne (R.Nessing) \* 13.Mär 230 Dreetzer Luch/OPR (J.Seeger). **Letztbeob.:** 24.Apr 4 Unbesandten/PR (H.-W.Ullrich, T.Könning) \* 24.Apr 4 Pritzerber Wiesen/PM (T.Ryslavy) \* 27.Apr 1 Gästebieser Loose (HH). **Wegzug, Erstbeob.:** 2.Aug 20 Göritz/UM (K.Eilmes) \* 17.Aug 1 Lenzer Wische/PR (H.-W.Ullrich, T.Könning). **Gebietsmax. ab 50 Ex.:** 5.Sep 70 Unteres Odertal bei Gatow (DK) \* 8.Sep 205 Fischteiche Blumber-

ger Mühle (S.Lüdtke) \* 11.Okt 83 Jamikow/UM (UK) \* 31.Okt 300 Wulfersdorf/OPR (C.Pielsticker) \* 6.Nov 180 Gartzger Bruch/UM (WD) \* 12.Nov 1.000 Hohenreinkendorf/UM (H.-J.Haferland). **Dezember:** 94 Ex. in 7 Gebieten, max. 3.Dz 23 dz. Schmergow/PM (W.Mädlow). Zuletzt 23.Dz 17 Plessa/EE (M.Walter) \* 26.Dz 1 Kompostanlage Schmergow/PM (K.Steiof, W.Püschel).

**Kiebitzregenpfeifer *Pluvialis squatarola:* Heimzug, 5 Ex. bei 5 Beob.:** 11. Apr 1 Havelnied. Parey (Martin Miethke) \* 11. Mai 1 Gülper See (B.Jahnke) \* 13. Mai 1 Zuckerfabrikteiche Brottewitz/EE und 1 Kieseen Mühlberg (TS) \* 30./31. Mai 1 Gülper See (H.Fedders). **Wegzug, 45 Ex. bei 34 Beob.** (Wertung der Dekadenmax. pro Gebiet):

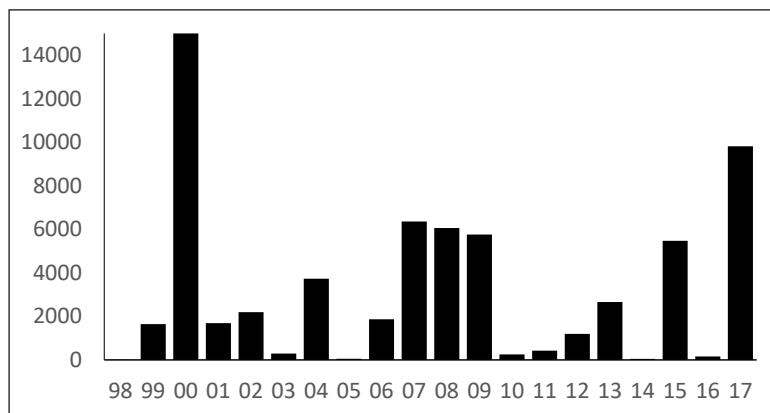
		Jan	Feb	Mär	Apr	Mai	Jun	Jul	Aug	Sep	Okt	Nov	Dez
Bb/B	Ex.	-	-	-	1	4	-	1	10	18	12	4	-
	n	-	-	-	1	4	-	1	9	14	6	4	-

**Erstbeob.:** 31. Jul 1 Neuzeller Nied./LOS (C.Pohl) \* 6. Aug 1 Gülper See (B.Bischof) \* 9. Aug 1 Königshorst/OPR (P.Pakull, N.Vilcsko). **Gebietsmax. ab 3 Ex.:** 29. Sep-7. Okt 3 Bärenbrücker Teiche/SPN (H.-P.Krüger; HH, K.-P.Koselleck) \* 8. Okt 4 Peitzer Teiche (H.-P.Krüger). **Letztbeob.:** 6. Nov 1 Kummerow/UM (DK) \* 22. Nov 1 dz. Tagebau Welzow-Süd/OSL (RB).

**Sandregenpfeifer *Charadrius hiaticula:* Heimzug von 84 Ex. bei 33 Beob. und Wegzug von 468 Ex. bei 73 Beob.** (Wertung der Dekadenmax. pro Gebiet):

		Jan	Feb	Mär	Apr	Mai	Jun	Jul	Aug	Sep	Okt	Nov	Dez
Bb/B	Ex.	-	-	9	7	66	2	1	94	294	79	-	-
	n	-	-	5	2	25	1	1	17	39	16	-	-

**Heimzug, Erstbeob.:** 4. Mär 1 Körziner Wiesen/PM (N.Vilcsko) \* 5. Mär 1 Fischteiche Blumberger Mühle (HH) \* 7. Mär 1 Güstebieser Loose (MF). **Gebietsmax. ab 5 Ex.:** 11. Mär 5 Peitzer Teiche (HH) \* 25. Apr 6 Unteres Odertal bei Schwedt (P.Heinrich) \* 7. Mai 12 Kieseen Mühlberg (TS) \* 15. Mai 6 Schlepziger Teiche (T.Noah) \* 19. Mai 8 Gieshof/MOL (MF). **Heimzug, Letztbeob.:** 31. Mai 3 Langer Pfuhl Ketzin/HVL (M.Jurke) und 4 Bergheider See/EE (TS) \* 2. Jun 2 und 3. Jun 1 Gülper See (H.Fedders). **Wegzug, Erstbeob.:** 21. Jul 1 Gülper See (D.Schulze) \* 6. Aug 1 Kieseen Mühlberg (M.Walter) \* 12. Aug 1 Welsebruch bei Grünow/UM (HH). **Gebietsmax. > 8 Ex.:** 31. Aug 25 Rhinwiesen Rhinow-Kietz/HVL (Martin Miethke) \* 5. Sep 21 Königshorst/OPR (WS) \* 5. Sep 20 Randowbruch bei Zehnebeck/UM (K.Rennert, H.Thiele) \* 6. Sep 9 Böser Ort bei Lenzen/PR (H.-W.Ullrich, T.Könning) \* 9. Sep 25 Gülper See (M.Löschau) \* 16. Sep 17 Tagebau Jänschwalde/SPN (K.-J.Schenzle) \* 25. Sep 30 Fischteiche Blumberger Mühle (K.Rennert, F.Ziesemer) \* 26. Sep 16 Kieseen Mühlberg (TS). **Letztbeob.:** 16. Okt 2 Tagebau Jänschwalde/SPN (K.-J.Schenzle) \* 20. Okt 1 Schlepziger Teiche (T.Noah) \* 24. Okt 1 Gülper See (E.Maronde).

**Flussregenpfeifer *Charadrius dubius:* Brut, ab 4 Rev.:** 5 Rev. FIB Unteres Odertal (OAG Uckermark) \* 4 Rev. Kiesgrube Buchholz/UM (JM) \* 15. Jun insg. 16 Ex. an 11 Stellen Elbe Quitzöbel-Cumlosen/PR (T.Friedrichs, B. Horzetzky, A. Wernicke), vielleicht teilweise schon Wegzügler. **Heimzug, Erstbeob.:** 11./16. Mär 1 Plessa/EE (TS) \* 11. Mär 1 Peitzer Teiche (HH) \* 16. Mär 1 Fischteiche Blumberger Mühle (G.Ehrlich) \* 17. Mär bereits 5 Peitzer Teiche (HH). **Gebietsmax > 8 Ex.:** 2. Apr 9 Zuckerfabrikteiche Brottewitz/EE (HH, H.Michaelis, TS, WS u. a.) \* 25. Apr 21 Reckahner Teiche/PM (T.Tennhardt) \* 30. Apr 10 Mulknitz-Euloer Teiche/SPN (K.-J.Schenzle) \* 14. Mai 12 Rietzer See: Kiehnwerder/PM (WS) \* 15. Mai 13 Schlepziger Teiche (T.Noah). **Wegzug, Ans. ab 8 Ex.:** 13. Jul 19 Zuckerfabrikteiche Brottewitz/EE (M.Walter) \* 19. Jul 8 Lenzer Wische bei Kietz/PR (C.Felten) \* 2. Sep 11 Königshorst/OPR (HH, W.Koschel, WS). **Letztbeob.:** 3. Okt 1 Gülper See (H.Brandt) \* 6. Okt 3 Reckahner Teiche/PM (L.Kluge) \* 15. Okt 1 Elbe bei Mühlberg/EE (D.Wirsig).

**Mornellregenpfeifer *Charadrius morinellus:* Wegzug, eine Beob.** (AKBB anerkannt): 21. Aug 18 Lieberoser Heide/LDS (H.Deutschmann) - zweitgrößter bisher in Brandenburg festgestellter Trupp.

**Regenbrachvogel *Numenius phaeopus:* Heimzug, 21 Ex. bei 18 Beob., Erstbeob.:** 3. Apr 1 Unteres Odertal Polder 10 (WD) \* 9. Apr 1 Gülper See (HH, WS). **Max.:** 25. Apr 2 Havelnied. Zachow/HVL (B.Jahnke) \* 1. Mai 3 Liepe/HVL (T.Ryslavy). **Letztbeob.:** 20. Mai 1 Unteres Odertal Gatow (I.Röhl).

		Jan	Feb	Mär	Apr	Mai	Jun	Jul	Aug	Sep	Okt	Nov	Dez
Bb/B	Ex.	-	-	-	15	6	-	23	10	4	-	-	-
	n	-	-	-	14	4	-	11	9	4	-	-	-

**Wegzug, 38 Ex. bei 24 Beob., Erstbeob.:** 2. Jul 1 Unteres Odertal Polder 10 (WD) \* 3. Jul 1 dz. Prenzlau/UM (A.Stöhr). **Max.:** 12. Jul 6 dz. Unteres Odertal Lunow-Stolpe (J.Kirsch) und 5 dz. Wismar/UM (S.Klasan). **Letztbeob.:** 4. Sep je 1 Brandwiesen Rübhorst/OPR (T.Ryslavy) und Fischteiche Blumberger Mühle (H.Thiele) \* 5. Sep 1 dz. Linumer Teiche (WS).

**Großer Brachvogel *Numenius arquata:* Brut:** in Brandenburg 30 Rev. (RYSLAVY in Vorb.). **Winter (Jan):** 3. Jan 2 Gül-



per See (J.Seeger). **Heimzug, Erstbeob.:** 15.Feb 1 Lenzer Wische/PR (H.-W.Ullrich) \* 23.Feb 1 Elbaue Schadebeuster/PR (S.Janssen) \* 26.Feb 1 Holzendorfer Seebruch/UM (H.Hauf). **Gebietsmax. > 10 Ex.:** 24./26.Mär 19 Havelnied. Parey-Spaatz (G.&G.Hübner, HH) \* 7.Apr 17 Lamsfeld/LDS und 15 Peitzer Teiche (HH) \* 10.Apr 14 Lenzer Wische/PR (M.Korsch) \* 14.Apr 42 Unteres Odertal Polder 10 (DK) \* 16.Apr 14 Rietzer See, Streng (L.Manzke). **Wegzug, Gebietsmax. > 20 Ex.:** 2.Jul 21 dz. Biesenbrower Teiche/UM (UK) \* 6.Jul 25 dz. Tantow/UM (S.Klasan) \* 19.Aug 43 Königshorst/OPR (HH, WS) \* 20.Aug 127 Randowbruch Zehnebeck/UM (UK) – großer Trupp \* 30.Aug 26 Fischteiche Blumberger Mühle (Gensch) \* 16.Sep 21 Gülper See (A.Günther) \* 15.Okt 21 Elbaue Mühlberg/EE (D.Wirsig). **Winter (Dez):** 17.Dez 13 Linumer Teiche (S.Fischer) \* 30.Dez 40 und 31.Dez 36 Elbaue Borschütz/EE bzw. Kiesseen Mühlberg (M.Walter, TS).

**Pfuhlschnepfe *Limosa lapponica*:** **Wegzug, 6 Ex. bei 5 Beob.:** 3.Sep 1 dj. (HH, JM, H.Schonert) und 8.–17.Sep 2 dj. (S.Lüdtke, W.Koschel, N.Vilcsko) Fischteiche Blumberger Mühle \* 8.Sep 1 Gülper See (W.Chunsek) \* 13.–16.Sep 1 dj. Zietenhorst/OPR (P.Hellenthal, R.Marzahn) \* 1.Okt 1 Kiesseen Mühlberg (TS) \* 14.Okt 1 dj. Fischteiche Blumberger Mühle (JM).

**Uferschnepfe *Limosa limosa*:** **Brut:** 1 BP Laßzinswiesen Maiberg/CB mit einem flüggen Jungvogel (RZ) \* Brutzeitbeobachtungen (wohl ohne Brut) max. je 1 Paar Havelnied. Strodehne (U.Drozowski u. a.) und Unteres Odertal (WD). **Heimzug, Erstbeob.:** 15.Mär 2 Unteres Odertal Friedrichsthal (WD) \* 24.Mär 2 Elbaue Abbendorfer Werder/PR (J.Herper) und 1 Havelnied. Parey (K.Lenssen) \* 25.Mär 1 Peitzer Teiche (H.-P.Krüger). **Ans. ab 3 Ex.:** 14.Apr 3 Kiesseen Mühlberg (A.&D. Stremke) \* 6.Mai 4 Peitzer Teiche (H.Alter). **Wegzug, 10 Ex. bei 6 Beob.:** 7.Jul 2 Nordhof/OPR (E.Olearczyk) \* 2.Aug 1 Beeskow/LOS (HH) \* 2.–4.Aug 1 Wustrow/PR (A.Bruch, H.-W.Ullrich u. a.) \* 5.–14.Aug 2, 19.Aug 3 und 21.–27.Aug noch 1 Königshorst/OPR (HH, WS, N.Vilcsko u. a.) \* 12.Aug 1 Kiesseen Mühlberg (TS) \* 8.–11.Sep 2 Gülper See (W.Chunsek, HH, WS, u. a.), gleichzeitig **Letztbeob.**

**Steinwälzer *Arenaria interpres*:** **Heimzug, 2 Ex.:** 20.–23.Mai 1 PK Bergheider See/EE (TS) \* 21.Mai 1 Linumer Teiche (S.Mertens, P.Jensen). **Wegzug, 10 Ex. bei 7 Beob.:** 6.Jul 1 Schlabendorfer See/LDS (H.Donath, DONATH 2017) \* 28.Aug 1 Gülper See (A.Vogel) \* 31.Aug/1.Sep 2 und 2.Sep noch 1 Rhinwiesen Rhinow-Kietz/HVL (Martin Miethke, W.Mädlow, R.Schneider u. a.) \* 2.Sep 3 Königshorst/OPR (HH, WS, W.Koschel) \* 3.Sep 1 Randowbruch Zehnebeck/UM (UK, JM) \* 4.Sep 1 Brandwiesen Rübendorst/OPR (T.Ryslavy) \* 8.Sep 1 Fischteiche Blumberger Mühle (S.Lüdtke).

**Knütt *Calidris canutus*:** **Frühjahr/Sommer, eine Beob.:** 17.Jun 1 Oder Genschmar/MOL (HH). **Wegzug, 2 Altvögel und 11 Jungvögel** (Wertung der Gebietsmax.): 12.Jul 1 ad. Gülper See (H.Fedders) \* 19.Aug 1 ad. Königshorst/OPR (N.Vilcsko) \* 26.Aug 2, 28.Aug -1.Sep 3 Gülper See (T.Ryslavy, A.Vogel, R.Schneider, S.Urmoneit) \* 1.Sep 2, 2.Sep 3 und 5.Sep 1 Königshorst/OPR (W.Mädlow, HH, WS, W.Koschel) \* 10.–12.Sep 1 Reckahner Teiche/PM (M.Mundt, B.Rudolph, K.Steiof u. a.) \* 14.Sep 1 Zietenhorst/OPR (R.Marzahn) \* 16.–27.Sep 1 Gülper See (A.Günther, I.Röhl, H.Fedders) \* 23.Sep 1 Schlabendorfer See/LDS (H.Donath) \* 30.Sep-2.Okt 1 Bärenbrücker Teiche/SPN (HH).

**Kampfläufer *Calidris pugnax*:** **Heimzug, Erstbeob.:** 26.Feb 7 Unteres Odertal Polder B (WD) \* 28.Feb 1 Lieper Wiesen/HVL (T.Ryslavy) \* 4.Mär 3 Elbaue Cumlosen/PR (S.Klasan) und 1 Havelnied. Parey (R.Marzahn). **Gebietsmax. > 50 Ex.:** 21.Mär 65 Unteres Odertal Polder 5/6 (H.-J.Haferland) \* 23.Mär 63 Güstebieser Loose (MF) \* 31.Mär 53 Körziner Wiesen/PM (E.Hübner, R.Schneider, S.Urmoneit) \* 14.Apr 122 Pritzerber Wiesen/PM (T.Ryslavy) und 115 Havelnied. Parey (WS) \* 19.Apr 300 Unteres Odertal Polder 10 (WD) \* 27.Apr 65 Gülper See (B.Jahnke) \* 30.Apr 1.050 Unteres Odertal Polder A (WD) \* 2.Mai 1.400 Unteres Odertal Polder B (WD). **Letztbeob.:** 24.Mai 1 Kiesseen Mühlberg (TS) \* 25.Mai 1 W Seehausen/TF (W.Püschel). **Wegzug, Erstbeob.:** 15.Jun 1 M Holzendorfer Seebruch/UM (R.Nessing) \* 21.Jun 1 W Kahnsdorfer See/OSL (S.Rasehorn) \* 24.Jun 1 M Unteres Odertal Polder 5/6 (H.-J.Haferland). **Erster Jungvogel:** 5.Aug 3 dj. Havelländisches Luch Buckow/HVL (BR u. a.). **Gebietsmax. ab 50 Ex.:** 28.Jul 81 Königshorst/OPR (HH) \* 5.Aug 72 Randowbruch Zichow/UM (UK) \* 13.Sep 50 Zietenhorst/OPR (P.Hellenthal). **Letztbeob.:** 4.Nov 1 Rhinwiesen Rhinow-Kietz/HVL (WS, HH, I.Röhl).

**Sichelstrandläufer *Calidris ferruginea*:** nur Feststellungen auf dem **Wegzug, 53 Ex. bei 27 Beob.** (Wertung der Dekadenmax. je Gebiet):

	Jan	Feb	Mär	Apr	Mai	Jun	Jul	Aug	Sep	Okt	Nov	Dez
Bb/B												
Ex.	-	-	-	-	-	-	4	17	29	3	-	-
n	-	-	-	-	-	-	4	6	14	3	-	-

**Wegzug, Erstbeob.:** 21.Jul 1 ad. Gülper See (HH, WS, TS) \* 22.Jul 1 ad. Elbe Lenzen/PR (H.-W.Ullrich). **Max.:** 31.Aug 10 Rhinwiesen Rhinow-Kietz/HVL (Martin Miethke) \* 1.Sep 3 Königshorst/OPR (W.Mädlow) \* 3.Sep 6 Randowbruch Zehnebeck/UM (UK) \* 22.Sep 3 Fischteiche Blumberger Mühle (W.Koschel) \* 23.Sep 3 Zietenhorst/OPR (R.Schneider). **Letztbeob.:** 8.Okt 1 Fischteiche Blumberger Mühle (HH, WS, C.Witte) \* 15.Okt 1 Peitzer Teiche (H.-P.Krüger) \* 16.–17. Okt 1 Schlepzigiger Teiche (T.Noah).



Abb. 5: Kampfläufer, Weibchen, Seehausen/TF, Mai 2017.  
Ruff, female. Foto: W. Püschel.

**Temminckstrandläufer *Calidris temminckii*:** Heimzug, 47 Ex. bei 19 Beob. (Wertung der Dekadenmax. je Gebiet):  
Erstbeob.: 16. Apr 1 Schlepziger Teiche (T.Noah). **Max. ab 4 Ex.:** 2. Mai 6 Unteres Odertal Polder B (WD) \* 7. Mai 5 Kiese-  
seen Mühlberg (TS) \* 12. Mai 9 Reckahner Teiche/PM (R.Schneider, E.Hübner) \* 17. Mai 4 Holzendorfer Seebruch/UM  
(UK). **Letztbeob.:** 21. Mai 1 Unteres Odertal Gatow (F.Drutkowski). Sehr schwacher **Wegzug, 14 Ex. bei 10 Beob.:** Unge-  
wöhnlich späte **Erstbeob.:** 26. Aug 1 Rhinwiesen Rhinow-Kietz/HVL (WS, HH, S.Urmoneit). **Max.:** 24. Sep 3 Gülper See  
(H.Bachmann). **Letztbeob.:** 28. Sep 1 Kieseeseen Mühlberg (M.Walter).

		Jan	Feb	Mär	Apr	Mai	Jun	Jul	Aug	Sep	Okt	Nov	Dez
Bb/B	Ex.	-	-	-	1	46	-	-	2	12	-	-	-
	n	-	-	-	1	18	-	-	1	9	-	-	-

**Sanderling *Calidris alba*:** Heimzug, 6 Ex. bei 3 Beob.: 30. Apr 1 Nördliche Oderwiesen Frankfurt/FF (J.Becker) \* 20. Mai  
1 Bergheider See/EE (TS) \* 25. Mai 4 Schlepziger Teiche (T.Noah). **Wegzug, 9 Ex. bei 6 Beob.:** 2. Sep 1 Kieseeseen Mühlberg  
(TS, H.Teichert) und 1 Königshorst/OPR (HH, WS, W.Koschel) \* 10. Sep 1 Schlabendorfer See/LDS (H.Donath) \* 16. Sep 3,  
17. Sep 2 und 19. Sep noch 1 Gülper See (B.Bischof; A.Günther; HH, WS; B.Kreisel; I.Röhl) \* 26. Sep 2 Kieseeseen Mühlberg  
(TS) \* 27. Sep 1 Elbe Lenzen/PR (H.-W.Ullrich).

**Alpenstrandläufer *Calidris alpina*:** Heimzug, 97 Ex. bei 40 Beob. (Wertung der Dekadenmax. je Gebiet): **Erstbeob.:**  
16. Mär 2 Lenzer Wische/PR (H.-W.Ullrich) \* 18. Mär je 2 Fischteiche Blumberger Mühle, Unteres Odertal Polder A (HH)  
und Körziner Wiesen (E.Hübner). **Gebietsmax. ab 5 Ex.:** 22. Mär 5 Körziner Wiesen/PM (T.Tennhardt) \* 14. Apr 5 Pritzer-  
ber Wiesen/PM (WS) \* 16. Apr 8 Havelnied. Parey (H.Fedders) \* 13. Mai 13 Kieseeseen Mühlberg (TS). **Heimzug, Letztbeob.:**  
30. Mai 1 Kippe Klettwitz/OSL (TS) \* 31. Mai 1 Gülper See (H.Fedders). **Wegzug, 1.181 Ex. bei 126 Beob.** (Wertung der  
Dekadenmax. je Gebiet): **Erstbeob.:** 15. Jul je 1 ad. Bergheider See/EE (TS) und Elbaue Lenzen/PR (H.-W.Ullrich). **Max.**  
**Altvögel:** 27. Jul 13 Kieseeseen Mühlberg (M.Walter) \* 12. Aug 12 Welsebruch Grünow/UM (HH). **Gebietsmax. > 20 Ex.:**  
1. Sep 21 Königshorst/OPR (W.Mädlow) \* 2. Sep 32 Randowbruch Zehnebeck/UM (UK) \* 8. Sep 35 Fischteiche Blumberger  
Mühle (S.Lüdtke) \* 21. Sep 22 Kieseeseen Mühlberg (M.Walter) \* 23. Sep 25 Tagebau Jänschwalde/SPN (K.-J.Schenzle) \* 27.

Sep 102 Gülper See (M.Löschau) \* 30.Sep 22 Bärenbrücker Teiche/SPN (HH) \* 1./3.Okt 33 Nieplitznied. Zauchwitz (BR, A.Kormannshaus, K.Urban) \* 7.Okt 21 Peitzer Teiche (HH) \* 14.Okt 56 Linumer Teiche (S.Fischer). **Letztbeob.:** 13.Nov 1 Fischteiche Blumberger Mühle (UK) \* 16.Nov 1 Kieseeseen Mühlberg (M.Walter) \* 19.Nov 4 Peitzer Teiche (HH).

	Jan	Feb	Mär	Apr	Mai	Jun	Jul	Aug	Sep	Okt	Nov	Dez	
Bb/B	Ex.	-	-	28	39	30	-	55	83	577	441	25	-
	n	-	-	13	15	12	-	13	22	51	33	7	-

**Zwergstrandläufer *Calidris minuta*: Heimzug, 9 Ex. bei 6 Beob.:** 6.Mai 1 Nieplitznied. Zauchwitz (P.Schubert) \* 8.Mai 1 Koppainz Lübben/LDS (T.Noah) \* 25.Mai 2 Zuckerfabrikteiche Brottewitz (M.Walter) \* 25.Mai 2 und 31.Mai 1 Bergheider See/EE (TS) \* 30.Mai 2 Kippe Klettwitz/OSL (TS) \* 3.Jun 1 Gülper See (H.Fedders). **Wegzug, 134 Ex. bei 41 Beob.** (Wertung der Dekadenmax. je Gebiet):

	Jan	Feb	Mär	Apr	Mai	Jun	Jul	Aug	Sep	Okt	Nov	Dez
Bb/B	Ex.	-	-	-	8	1	3	10	99	25	-	-
	n	-	-	-	5	1	3	6	25	10	-	-

**Erstbeob.:** 13.Jul 1 Kieseeseen Mühlberg (M.Walter) \* 19.Jul 1 Gülper See (Martin Miethke). **Gebietsmax. ab 5 Ex.:** 5.Sep 6 Königshorst/OPR (WS) \* 10.Sep 9 Fischteiche Blumberger Mühle (W.Koschel) \* 16.Sep 12 Holzendorfer Seebruch/UM (H.Schonert) \* 17.Sep 9 Tagebau Jänschwalde/SPN (K.-J.Schenzle) \* 18.Sep 7 Kieseeseen Mühlberg (K.Steiof, U.Weisser) \* 26.Sep 9 Gülper See (H.Fedders) und 5 Zuckerfabrikteiche Brottewitz/EE (TS) \* 29.Sep 8 Peitzer Teiche (H.-P.Krüger). **Letztbeob.:** 8.Okt 3 Kieseeseen Mühlberg (TS, M.Walter), 2 Zuckerfabrikteiche Brottewitz/EE (TS) und 2 Fischteiche Blumberger Mühle (WS, HH, C.Witte) \* 16.-17.Okt 1 Schlepzigiger Teiche (T.Noah).

**Weißbürzel-Strandläufer *Calidris fuscicollis*:** ein lange erwarteter **Erstnachweis** (DAK 2019): 20./21.Jul 1 ad. Gülper See (H.Fedders u. a.).

**Waldschnepfe *Scolopax rusticola*: Brut:** 7 Rev./1.654 ha Zschornoer Heide/SPN, 2006 hier noch 13 Rev. (RB, F.Neumann, M.Badack). **Winter (Jan, Feb):** im Jan 10 Ex. in 10 Gebieten und im Feb 10 Ex. in 9 weiteren Gebieten. **Erste Balzflüge:** 5.Mär 1 Melchow/BAR (D.Scharlau) \* 7.Mär 2 Hochwald Alt Zauche/LDS (L.Balke). **Heimzug, Ans.:** 10.Mär 4 Parlow/BAR (M.Spann) \* 14.Mär 5 Fichtenberg/EE (M.Walter). **Wegzug, gemeldete Ex./Beob.:** Sep 1/1, Okt 13/13, Nov 29/22. **Max.:** 4.Nov 6 Raakower Wald/UM (H.Wendt). Hohe Zahl im **Dezember, 25 Ex. bei 23 Beob.**

**Zwergschnepfe *Lymnocyptes minimus*: Winter (Jan, Feb), 4 Ex.:** 6.Jan 1 Holzendorfer Seebruch/UM (T.Blohm, C.Wothe) und 1 Freizeitpark Marienfelde/B (L.Gelbicke) \* 7.Jan -17.Feb 1 Kuhtich Lauchhammer/OSL (TS) \* 5.Feb 1 Lietzengraben/BAR (C.Bock). **Heimzug, 83 Ex. bei 44 Beob. (Wertung der Monatsmax. je Gebiet), Erstbeob.:** 11.Mär 1 Welsebruch Grünow/UM (S.Lüdtke) \* 15.Mär 1 Lietzengraben/BAR (P.Pakull) und 1 Potsdam-Teltower Vorstadt/P (W.Püschel). **Gebietsmax. > 3 Ex.:** 31.Mär 6 Lietzengraben/BAR (P.Pakull) \* 8.Apr 17 Sydowswiese/MOL (MF) \* 11.Apr 4 Mürow/UM (S.Lüdtke) \* 3.Mai 4 Wiesen Felchow/UM (HH). **Letztbeob.:** 6.Mai 5 Sydowswiese/MOL (MF). **Wegzug, 46 Ex. bei 27 Beob., Erstbeob.:** 25.Sep 1 Lanke bei Felchow/UM (WD) \* 28.Sep 1 Grünwalde/OSL (TS). **Ans. ab 3 Ex.:** 21.Okt 3 Kerkow/UM (S.Lüdtke) \* 29.Nov/15.Dez je 8 Mürow-Oberdorf/UM (S.Lüdtke). **Letztbeob.:** 21. Dez 1 Mürow-Oberdorf/UM (S.Lüdtke) \* 26.Dez 1 Vordermühle Falkenhain/LDS (S.Guth). **Korrektur:** 19.Dez 2016 2 Mastkippe Lauchhammer/OSL (TS) (statt Lauchhammer-Mitte).

	Jan	Feb	Mär	Apr	Mai	Jun	Jul	Aug	Sep	Okt	Nov	Dez
Bb/B	Ex.	3	2	17	52	14	-	-	2	19	11	14
	n	3	2	9	21	4	-	-	2	15	4	6

**Doppelschnepfe *Gallinago media*: Wegzug, eine Beob.** (DAK 2019): 31.Aug-4.Sep 1 Felder N Kippe Schönerlinde/BAR (C.Bock, P.Pakull).

**Bekassine *Gallinago gallinago*: Winter, bis Mitte Feb 4 Beob.:** 7.Jan 1 Waßmannsdorfer Felder/LDS (F.Drutkowski) \* 17.Jan 1 Schlosswiesendorfer Schwedt/UM (WD) \* 4.-11.Feb 1 Friedrichshof/LDS (B.Sonnenburg) \* 14.Feb 1 Kiebitzkaveln Gransee/OHV (A.Scheuerlein). **Heimzug, erste Trupps:** 21.Feb 3 Unteres Odertal Polder A (DK) \* 22.Feb 7 Lietzengraben/BAR (C.Bock). **Gebietsmax. > 30 Ex.:** 20.Mär 57 Körziner Wiesen/PM (F.Drutkowski) \* 27.Mär 45 Unteres Odertal S Gartz (H.-J.Haferland) \* 28.Mär 80 Unteres Odertal Polder 10 (WD) \* 29.Mär 38 Kahla/EE (TS) \* 31.Mär 58 Lietzengraben/BAR (P.Pakull) und 43 Blankenfelde-Mahlow/TF (R.Lehmann) \* 1.Apr 40 Welsebruch Stendell/UM (S.Lüdtke). **Wegzug, Gebietsmax. ab 100 Ex.:** 5.Aug 350 Königshorst/OPR (HH, WS) \* 17.Aug 200 Lenzer Wische/PR (H.-W.Ullrich, T.Könning) \* 18.Aug 204 Schlepzigiger Teiche (T.Noah) und 140 Unteres Odertal Polder 10 (WD) \* 9.Sep 270 Gülper See (HH, WS, I.Röhl) \* 10.Sep 150 Wustrauer Luch/OPR (K. van Heukelum). Recht hohe Zahl im **Dezember, 23 Ex. bei 12**

**Beob., Max.:** 2. Dez 6 Grimnitzsee (R.Flath) \* 20. Dez 4 Stradowe Teiche/OSL (T.Noah).

**Odinshühnchen *Phalaropus lobatus*: Wegzug, eine Beob.:** 8.–10. Sep 1 dj. Wulfersdorfer Teiche/LOS (HH).

**Thorshühnchen *Phalaropus fulicarius*: Wegzug, eine Beob.** (AKBB anerkannt): 26. Aug 1 ad. SK Gülper See (HH, WS u. a.). Seit dem Jahr 2000 gibt es nun 17 Nachweise von 18 Thorshühnchen. Im selben Zeitraum blieben acht Jahre ohne Beobachtung. Lediglich vier Feststellungen von fünf Individuen gelangen während des Heimzuges im Mai. Alle anderen Vögel wurden während des zeitlich breit gestreuten Wegzuges zwischen Ende August und Anfang Dezember nachgewiesen.

**Flussuferläufer *Actitis hypoleucos*: Brut:** in Brandenburg 22–25 Rev. gemeldet (RYSLAVY in Vorb.). **Winter:** erstmals eine erfolgreiche Überwinterung im Gebiet, 6. Jan–3. Mär 1 Kieseen Mühlberg (M. Walter, TS), der Vogel war bereits seit Dezember 2016 anwesend. **Heimzug, Erstbeob.:** 10. Apr 1 Großer Pohlitzer See/LOS (C. Pohl) \* 14. Apr 1 Kieseen Mühlberg (A. & D. Strembeke) \* 16. Apr je 1 Talsperre Spremberg (RB) und Kieseen Hartmannsdorf/LOS (B. Sonnenburg). **Heimzug, Ans. ab 5 Ex.:** 1. Mai 5 Blankensee (BR) \* 5. Mai 8 Schlepziger Teiche (T. Noah) \* 6. Mai 6 Bergheider See/EE (TS). **Wegzug, Gebietsmax. ab 10 Ex.:** 20. Jul 14 Gülper See (H. Fedders, S. Klasan, S. Urmoneit) \* 28. Jul 11 Schlabendorfer See/LDS (H. Donath) \* 29. Jul 25 Königshorst/OPR (E. Olearczyk) \* 6./12. Aug 11 Zuckerfabrikteiche Brottewitz/EE (TS, M. Walter) \* 14. Aug 13 Bergheider See/EE (TS) \* 23. Aug 21 Kieseen Mühlberg (M. Walter). **Letztbeob.:** 1. Okt 3 Fischteiche Blumberger Mühle (H. Brandt) und 1 Kieseen Mühlberg (TS) \* 8. Okt 1 Elbe Hinzdorf/PR (S. Janssen) \* 14. Okt 1 Unteruckersee (A. Stöhr).

**Waldwasserläufer *Tringa ochropus*: Winter:** im Jan 8 Ex. in 5 Gebieten und im Feb 19 Ex. in 9 Gebieten, max. 10. Jan 4 Klärwerkableiter Schönerlinder Teiche/BAR (M. Klemm) \* 20. Feb 7 Altfriedländer Teiche (MF). **Heimzug, Gebietsmax. > 10 Ex.:** 31. Mär 29 Reckahner Teiche/PM (WS) \* 14. Apr 25 Spreeteiche Maiberg/CB (K. Krüger) und 16 Unteres Odertal Polder 10 (DK) \* 16. Apr 26 Schlepziger Teiche (T. Noah) \* 23. Apr 11 Klingemühlteich/LOS (HH) \* 27. Apr 17 Unteres Odertal Polder A (WD). **Wegzug, Gebietsmax. ab 8 Ex.:** 28. Jul 8 Blankenfelde-Mahlow/TF (R. Lehmann) \* 5. Aug 12 Reckahner Teiche/PM (HH) \* 13. Aug 9 Nieplitznied. Zauchwitz (BR) \* 19. Aug 8 Königshorst/OPR (HH, WS) \* 25. Aug 30 Hakenberger Wiesen/OPR (T. Ryslavy) – hohe Zahl \* 8. Okt 8 Fischteiche Blumberger Mühle (HH, WS). **Dezember,** 7 Ex. in 3 Gebieten, max.: 25./31. Dez 5 Klärwerksableiter Schönerlinder Teiche/BAR (E. Hübner, I. Röhl).

**Rotschenkel *Tringa totanus*: Brut:** in Brandenburg 53 Rev. (RYSLAVY in Vorb.). **Heimzug, Erstbeob.:** 12. Mär 4 Rietzer See (L. Mancke), 1 Schlepziger Teiche (T. Noah) und 1 Körziner Wiesen/PM (BR). **Ans. ab 5 Ex. (bis Mitte Apr):** 21. Mär 5 Oderwiesen Kienitz/MOL (MF) \* 30. Mär 6 Koppainz Lübben/LDS (S. Rasehorn) \* 15. Apr 15 Rietzer See (S. Heer). **Wegzug, Gebietsmax. ab 4 Ex.:** 19. Aug 12 Randowbruch Zehnebeck/UM (R. Nessing) \* 1.–5. Sep 4 Fischteiche Blumberger Mühle (JM, HH, S. Lüdtke) \* 2. Sep 6 Gülper See (Martin Miethke) und 5 Königshorst/OPR (HH; WS, W. Koschel). **Letztbeob.:** 29. Sep 2 Rietzer See: Streng (Michael Weber) \* 14. Okt 2 Blankensee (T. Tennhardt) \* 15. Nov 1 Randowbruch/UM (UK).

**Teichwasserläufer *Tringa stagnatilis*: Wegzug, eine Beob.** (AKBB anerkannt): 12.–15. Aug 1 dj. Kieseen Mühlberg (TS, M. Walter).

**Bruchwasserläufer *Tringa glareola*: Heimzug, Erstbeob.:** 5. Apr 1 Bahnitzer Wiesen/HVL (B. Koch) \* 8. Apr 1 Oderwiesen Kienitz/MOL (MF) \* 9. Apr 3 Nieplitznied. Zauchwitz, 1 Körziner Wiesen/PM (C. Bock) und 1 Plessa/EE (TS). **Gebietsmax. ab 100 Ex.:** 19. Apr 160 Unteres Odertal Polder 10 (WD) \* 27./30. Apr 600 Unteres Odertal Polder A (WD; DK) \* 30. Apr 140 Elbaue Lenzen/PR (S. Klasan) und 112 Rietzer See (HH) \* 2. Mai 1.100 Unteres Odertal Polder B (WD) und 142 Luchwiesen Philadelphia/LOS (HH) \* 3. Mai 150 Bützer Berglanke/HVL (T. Hellwig) \* 5. Mai 226 Schlepziger Teiche (T. Noah) \* 6. Mai 130 Güstebieser Loose (MF). **Wegzug, Gebietsmax. ab 50 Ex.:** 31. Jul 50 Welsebruch Biesenbrow/UM (S. Lüdtke) \* 6. Aug 50 Randowbruch Blumberg/UM (JM) \* 10. Aug 82 Königshorst/OPR (I. Fahne) \* 1. Sep 80 Randowbruch Zehnebeck/UM (JM). **Letztbeob.:** 1. Okt je 1 Zuckerfabrikteiche Brottewitz/EE (TS) und Reckahner Teiche/PM (G. Faselow) \* 3. Okt 2 Nieplitznied. Zauchwitz (BR, K. Urban) \* 8. Okt 1 Stradowe Teiche/OSL (S. Rasehorn).

**Dunkler Wasserläufer *Tringa erythropus*: Heimzug, Erstbeob.:** 28. Mär 1 Elbaue Lütkenwisch/PR (S. Hirsch) \* 31. Mär 1 Rietzer See: Streng (WS) \* 6. Apr 1 Unteres Odertal Polder B (WD). **Ans. ab 10 Ex.:** 24. Apr 10 Havelnied. Parey (R. Schneider, S. Urmoneit) \* 25. Apr 16 Unteres Odertal Polder B (WD) \* 27. Apr 70 Unteres Odertal Polder A (WD) \* 30. Apr 27 Elbaue Lenzen/PR (S. Klasan) und 10 Rietzer See (HH). **Heimzug, Letztbeob.:** 10. Mai 1 Mastkippe Lauchhammer/OSL (TS) \* 11. Mai 1 Bruchwiesen Fohrde-Hohenferchesar/PM (T. Hellwig). **Wegzug, Erstbeob.:** 14. Jun 1 NSG Kienitz Zehdenick/OHV (A. Hamann) \* 15. Jun 1 dz. Müllroser See/LOS (HH) \* 17. Jun 1 Unteres Odertal Lunow-Stolzenhagen (DK). **Wegzug, Gebietsmax. > 10 Ex.:** 8. Aug 28 Nördliche Oderwiesen Frankfurt/FF (J. Becker) \* 24. Aug 26 Königshorst/OPR (E. Maronde) \* 1. Sep 16 Fischteiche Blumberger Mühle (JM) \* 2. Sep 15 Randowbruch Zehnebeck/UM (JM) \* 4. Sep 32 Brandwiesen Rübehorst/OPR (T. Ryslavy) \* 9. Sep 18 Klärteiche Nauen/HVL (HH) \* 9. Sep 48 Gülper See (HH, WS, I. Röhl) \* 14. Sep 44 Zietenhorst/OPR (R. Marzahn) \* 14. Okt 11 Linumer Wiesen (S. Fischer). Sehr frühe **Letztbeob.:** 16.–24. Okt 4 Schlepziger Teiche (T. Noah) \* 24. Okt–4. Nov 1 Altfriedländer Teiche (M&RF).

**Grünschenkel *Tringa nebularia*: Heimzug, Erstbeob.:** 31. Mär 1 Reckahner Teiche/PM (WS) \* 2. Apr 1 Körziner Wiesen/PM (R. Schneider) \* 3. Apr 1 Pritzerber Wiesen/PM (T. Ryslavy). **Heimzug, Gebietsmax. > 10 Ex.:** 9. Apr 14 Kieseen Mühlberg (M. Walter) \* 10. Apr 11 Peitzer Teiche (H.-P. Krüger) \* 14. Apr 23 Güstebieser Loose (MF) \* 21. Apr 13 Havelnied. Parey (HH) \* 24. Apr 37 Pritzerber Wiesen/PM und 22 Bruchwiesen Fohrde-Hohenferchesar/PM (T. Hellwig) \* 25. Apr 16 Fischteiche Blumberger Mühle (JM) \* 27. Apr 110 Unteres Odertal Polder A (WD) – hohe Zahl \* 28. Apr 20 Gülper See (B. Jahnke) \* 30. Apr 45 Elbaue Lenzen/PR (S. Klasan) und 21 Schlepziger Teiche (T. Noah) \* 1. Mai 26 Unteres Odertal Polder B (DK) \* 3. Mai 28 Unteres Odertal Lunow-Stützkow (WD). Übersommerer: zwischen 21. Mai und 15. Jun 5 Ex. in 5 Gebieten. **Wegzug, Gebietsmax. > 10 Ex.:** 20. Jul 17 Gülper See (H. Fedders, S. Klasan, S. Urmoneit) \* 29. Aug 14 Kieseen Mühlberg (H. Donath) \* 1. Sep 30 Randowbruch Zehnebeck/UM und 16 Fischteiche Blumberger Mühle (JM) \* 2. Sep 67 Königshorst/OPR (HH, WS, W. Koschel) \* 4. Sep 18 Brandwiesen Rübhorst/OPR (T. Ryslavy) \* 10. Sep 11 Trebelsee/HVL (M. Jurke) \* 12. Sep 23 Gülper See (K. Hallmann) \* 13. Sep 30 Zietenhorst/OPR (P. Hellenthal) \* 15. Sep 12 Reckahner Teiche/PM (T. Hanel) \* 2. Okt 12 Stolper Teiche/UM (JM). **Letztbeob.:** 26. Okt 4 Gülper See (WS, I. Röhl) \* 31. Okt 1 Kahnsdorfer See/OSL (S. Rasehorn) \* 4. Nov 2 Rhinwiesen Rhinow-Kietz/HVL (WS, HH, I. Röhl).

**Schwalbenmöwe *Xema sabini*: zwei Beob.** (AKBB anerkannt): 19. Aug 1 ad. Blankensee (BR, L. Hansche) \* 8. Okt 1 dj. Grimnitzsee (HH) – 7. und 8. Nachweis, zuvor letztmals im Jahr 2011 beobachtet.

**Lachmöwe *Chroicocephalus ridibundus*: Brut, größte Kolonien:** 2.500 BP Stoßdorfer See/LDS (Naturwacht) \* 1.170 BP Unteres Odertal Gatow (HH). **Gebietsmax. > 1.000 Ex. abseits der Kolonien, 1. Halbjahr:** 14. Jan 1.000 Tegeler See/B (W. Petri) \* 11. Mär 2.000 Unteres Odertal Stützkow-Schwedt (DK) \* 26. Feb 1.300 SP Müggelsee (A. Kormannshaus) \* 13. Mär 1.100 Unteres Odertal Schwedt-Friedrichsthal (DK) \* 18. Mär 2.100 Dedelow/UM und 1.250 Kerkow/UM (HH) \* 21. Mär 1.600 SP Gräbendorfer See/OSL (RB) \* 26. Mär 3.400 SP Gülper See (HH, WS) \* 13. Apr 3.200 Unteres Odertal Polder A (WD). **2. Halbjahr:** 4. Jul 1.400 Randowbruch/UM (S. Klasan) \* 26. Aug 2.500 SP Gülper See (T. Ryslavy) \* 14. Okt 1.300 Göttingsee/HVL (W. Püschel) \* 11./20. Nov 1.300 Peitzer Teiche (H.-P. Krüger).

**Zwergmöwe *Hydrocoloeus minutus*: Heimzug, 1.691 Ex. bei 79 Beob.** (Wertung der Dekadenmax. je Gebiet): **Erstbeob.:** 11. Mär 3 Oder Hohenwutzen/MOL (M. Müller) \* 3. Apr 5 Altfriedländer Teiche (W. Koschel) \* 6. Apr 3 Unteres Odertal Polder B (WD). **Gebietsmax. ab 30 Ex.:** 23. Apr 41 Schwielochsee (HH) \* 25. Apr 50 Rietzer See: Streng (T. Tennhardt) \* 26. Apr 813 Grimnitzsee (HH, W. Koschel) – hohe Zahl \* 28. Apr 150 Gülper See (Martin Miethke) \* 8. Mai 40 Unteruckersee (A. Stöhr). **Letztbeob.:** 4. Jun 1 vorj. Gülper See (H. Fedders).

		Jan	Feb	Mär	Apr	Mai	Jun	Jul	Aug	Sep	Okt	Nov	Dez
Bb/B	Ex.	-	-	3	1.270	418	1	-	9	18	20	2	-
	n	-	-	1	43	34	1	-	5	9	6	2	-

**Wegzug, 49 Ex. bei 22 Beob., Erstbeob.:** 14. Aug 1 dj. Müggelsee (K. Lüddecke) \* 15. Aug 2 dj. Blankensee (BR) und 1 Pritzerbe-Kützkow/PM (L. Kretschmer). **Max.:** 30. Sep 5 Gülper See (W. Petri) \* 30. Okt 8 ebd. (H. Fedders) und 5 Tegeler See/B (C. Pohl). **Letztbeob.:** 31. Okt 1 dj. Schlepziger Teiche (B. Fuchs) \* 3. Nov 1 dj. Unteruckersee (A. Stöhr) \* 29. Nov 1 ad. Rangsdorfer See/TF (B. Ludwig).

**Schwarzkopfmöwe *Ichthyetus melanocephalus*: Brut:** 5 BP Stoßdorfer See/LDS (Naturwacht) \* 2–3 BP Kieseen Mühlberg (TS, M. Walter). Eine seltene **Winterbeob.:** 18.–22. Jan 1 vorj. BSR-Gelände Friedrichshain-Kreuzberg/B (A. Kormannshaus u. a.). **Heimzug, 45 Ex. bei 27 Beob., Erstbeob.:** 14. Mär 1 Unteres Odertal Stolpe (DK) \* 18. Mär 1 Kerkow/UM (HH) \* 22. Mär 2 Stoßdorfer See/LDS (S. Rasehorn) und 1 Alte Spreemündung (HH). **Max.:** 26. Apr 4 Unteres Odertal Polder A (DK). **Max. an Brutplätzen:** 4./5. Mai 11 Stoßdorfer See/LDS (R. Schneider u. a.) \* 5. Jun 10 Kieseen Mühlberg (TS). **Wegzug, 16 Ex. bei 15 Beob.:** bis auf 2. Sep 2 dj. Gülper See (WS, HH, W. Koschel) nur Einzelvögel. **Letztbeob.:** 8. Okt 1 dj. Grimnitzsee (HH, WS) \* 1. Nov 1 dj. Rietzer See: Streng (WS, I. Röhl).

Die Tabelle enthält ausschließlich Daten vom Durchzug abseits der genannten Kolonien.

		Jan	Feb	Mär	Apr	Mai	Jun	Jul	Aug	Sep	Okt	Nov	Dez
Bb/B	Ex.	1	-	7	23	15	-	4	5	5	1	1	-
	n	1	-	5	13	9	-	4	5	4	1	1	-

**Sturmmöwe *Larus canus*: Brut:** in Brandenburg mind. 30 BP (RYSILAVY in Vorb.) \* in Berlin 2 BP Osthafen/B (A. Wolter, A. Kormannshaus, BOA 2018b). **Gebietsmax. ab 200 Ex., 1. Halbjahr:** 6. Jan 260 SP Helenesee/FF (HH) \* 12. Feb 400 Kanal Schwedt/UM (JM) \* 23. Feb 600 Unteres Odertal Polder A (WD) \* 26. Feb 560 SP Müggelsee (A. Kormannshaus) \* 1. Mär 250 Unteres Odertal Polder B (DK) \* 3. Mär 300 Unteres Odertal Polder 10 (WD) \* 12. Mär 200 Petershagen/UM (UK). **2. Halbjahr:** 20. Sep 220 Schwedt/UM (DK) \* 23. Sep 350 Silberberge Gartz/UM (H.-J. Haferland) \* 12. Nov 200 SP Helenesee/FF (W. Koschel) \* 28. Nov 800 Unteres Odertal Polder 10 (WD) \* 30. Nov 300 Unteres Odertal Polder A (WD) und 220 SP

Trebelsee/HVL (S.Klasan, B.Jahnke) \* 9.Dez 280 SP Gülper See (HH) \* 20.Dez 210 SP Wandlitzer See/BAR (P.Pakull) \* 25. Dez 500 SP Kiesezen Mühlberg (TS) \* 29.Dez 284 SP Grimnitzsee (HH) \* 31.Dez 250 Niederfelde/UM (UK).

**Mantelmöwe *Larus marinus*:** im **1. Halbjahr** 39 Ex. bei 27 Beob. (Wertung der Monatsmax. je Gebiet) in Brandenburg und 25 Ex. bei 14 Beob. in Berlin (BOA 2018a). **Gebietsmax. ab 3 Ex.:** 6. Jan 3 Müggelsee (R.Eidner, B.Sonnenburg) \* 8./9. Jan 6 Havel Potsdam/P (S.Klasan, L.Pelikan) \* 29. Jan 3 Dahme Grünau/B (R.Eidner). **Heimzug, Letztbeob.:** 8. Mai 1 ad. Lietzengraben/BAR und wohl diese 10. Mai Kippe Schönerlinde/BAR (E.Hübner). **Wegzug, Erstbeob.:** 15. Jul 1 immat. Kiesezen Mühlberg (J.Schimkat) \* 14. Aug 1 ad. Müggelsee (K.Lüddecke). Im **2. Halbjahr** 57 Ex. bei 41 Beob. (Wertung der Monatsmax. je Gebiet) in Brandenburg und 47 Ex. bei 35 Beob. in Berlin (BOA 2018a). **Gebietsmax. ab 3 Ex.:** 2. Sep 3 Glienicker Lake/P (K.Steiof) \* 29. Sep 3 Müggelsee (K.Lüddecke) \* 14. Okt 4 Göttingsee/HVL (W.Püschel) \* 27. Nov 5 Unteres Odertal Polder B (WD) \* 5. Dez 5 Westoder Friedrichsthal-Gartz/UM (WD).

Die Tab. enthält nur in Brandenburg beobachtete Mantelmöwen (96 Ex. bei 68 Beob., Wertung der Monatsmax. je Gebiet):

		Jan	Feb	Mär	Apr	Mai	Jun	Jul	Aug	Sep	Okt	Nov	Dez
Bb	Ex.	24	14	-	-	1	-	1	-	6	13	19	18
	n	13	13	-	-	1	-	1	-	4	9	14	13

**Silbermöwe *Larus argentatus*:** **Brut:** in Brandenburg ca. 287 BP (RYSLAVY in Vorb.) \* in Berlin 8 BP (BOA 2018b). **Gebietsmax. ab 100 Ex., 1. Halbjahr:** 4. Jan 232 Müllroser See/LOS (HH) \* 15. Jan 271 Scharmützelsee/LOS (HH) \* 11. Feb 1.240 SP Heleneesee/FF (HH) \* 19. Feb 100 Kanal Schwedt/UM (JM). **2. Halbjahr, Gebietsmax. > 50 Ex.:** 10. Nov 60 Westoder Friedrichsthal/UM (WD) \* 14. Nov 1.220 SP Heleneesee/FF (HH) \* 3. Dez 69 Scharmützelsee/LOS (HH) \* 10. Dez 77 Beeskow/LOS (A.Schmidt).

**Steppenmöwe *Larus cachinnans*:** **Brut:** in Brandenburg 550 BP (RYSLAVY in Vorb.) \* in Berlin 2 BP (BOA 2018b). Im **1. Halbjahr abseits der Kolonien Gebietsmax. > 50 Ex.:** 15. Jan 107 Scharmützelsee/LOS (HH) \* 23. Jan 54 Tiefer See/P (S.Klasan) \* 11. Feb 427 SP Heleneesee/FF (HH) \* 25. Feb 64 Schwiolochsee (HH) \* 11. Apr 90 Stradowe Teiche/OSL (T.Noah) \* 1. Mai 55 Peitzer Teiche (HH) \* 3. Mai 120 Milkersdorf/SPN (T.Noah). Im **2. Halbjahr Gebietsmax. > 50 Ex.:** 2. Jul 130 Tagebau Jänschwalde, Recyclinghof/SPN (HH) \* 4. Aug 66 Unteres Odertal Polder 10 (WD) \* 12. Aug 68 Unteruckersee (HH) \* 2. Sep 98 Gülper See (HH, WS) \* 15. Okt 55 Havel Ketzin/HVL (M.Jurke) \* 4. Nov 54 Altfriedländer Teiche (MF) \* 14. Nov 317 SP Heleneesee/FF (HH) \* 3. Nov 95 Schwiolochsee (HH).

**Mittelmeermöwe *Larus michahellis*:** **Brut:** in Brandenburg 27 BP (RYSLAVY in Vorb.) \* in Berlin 1 BP (WS, BOA 2018b). Im **1. Halbjahr Ans. ab 3 Ex.:** 11. Feb 3 Scharmützelsee/LOS (W.Koschel) \* 11. Mär 4 Schönfelder See/OSL (G.Wodarra). Im **2. Halbjahr Gebietsmax. ab 3 Ex.:** 22. Jul 3 und 29. Sep 4 Gülper See (B.Jahnke; I.Röhl) \* 12. Aug 3 Unteruckersee (HH) \* 12. Sep 3 Tegeler See/B (WS) \* 17. Sep 4 Seddinsee/B (M.Premke-Kraus) \* 9. Okt 3 Spandauer Havel/B (WS) \* 14. Okt 6 Blankensee (B.Komischke).



**Abb. 6:** Mittelmeermöwe, Altvogel, Potsdam/P, Juli 2017.  
Yellow-legged Gull. Foto: S. Klasan.

**Heringsmöwe *Larus fuscus*:** Brut: 3 BP und 1 mögliches Mischpaar Gräbendorfer See/SPN (S.Klasan u. a.). Winter (Jan, Feb): 9.Jan 1 vorj. Templiner See/P (E.Drutowski). Heimzug (Mär-Jun), 26 Ex. bei 17 Beob., Max.: 17.Apr 5 Blankensee (BR) \* 27.Apr 7 (einschließlich Brutvögel) Gräbendorfer See/SPN (S.Klasan) \* 1.Jun 3 SP Zeughaus Mitte/B (A.Kormannshaus, K.Steiof). Wegzug (ab Jul), 31 Ex. bei 20 Beob., Max.: 23.Jul 6 (noch Brutvögel) Gräbendorfer See/SPN (RB) \* 14.Nov 7 Helenesee/FF (HH).

		Jan	Feb	Mär	Apr	Mai	Jun	Jul	Aug	Sep	Okt	Nov	Dez
Bb/B	Ex.	1	-	1	10	6	9	5	9	6	1	10	-
	n	1	-	1	5	4	7	4	6	5	1	4	-

**Raubseeschwalbe *Hydroprogne caspia*:** Heimzug, 20 Ex. bei 11 Beob.: 3.Apr 1 Pritzerber Wiesen/PM (T.Ryslavy) \* 7. Apr 1 Kiesseen Mühlberg (TS) \* 9.Apr 2 Rietzer See: Streng (HH, E.Olearczyk, Michael Weber u. a.) und 6 Gülper See (HH, WS) \* 10.Apr 1 Unteres Odertal Polder A (S.Lüdtke, H.Meier, N.Vilcsko) \* 14.Apr 1 Altfriedländer Teiche und 2 Güstebieser Loose (MF) \* 16.Apr 1 Belziger Landschaftswiesen/PM (A.Durso) \* 22.Apr 1 NSG Große Freiheit bei Plau/BRB (H.Kasper) \* 25.Apr 1 Unteruckersee (A.Stöhr) \* 26.Apr 2 Oberspreewald: Polder Kockrowsberg/LDS (C.Boellert) \* 5.Mai 1 Gülper See (HH, T.Ryslavy). Wegzug, 20 Ex. bei 11 Beob.: 21.Jul 1 Gülper See (F.Hollander) \* 21.Jul 1 Elbaue Lenzen/PR (B.Rathien) \* 29.Jul 1 ad. Unteres Odertal Polder 10 (WD) \* 9.Aug 3 Elbaue Lenzen (V.Henning) \* 10.Aug 1 ad. Unteres Odertal Polder 10 (DK) \* 11.Aug 2 ad. + 2 dj. Unteres Odertal Polder B (WD) und 1 dz. Moabit/B (D.-E.Heiland) \* 24.Aug 2 ad. Müggelsee (K.Lüddecke) \* 10.Sep 1 Oder Hohensaaten/MOL (C.Bock) und 1 ad. + 1 dj. Kiesseen Mühlberg (TS) \* 6. Okt 3 Senftenberger See/OSL (H.Michaelis) – recht spät.

**Brandseeschwalbe *Thalasseus sandvicensis*:** eine Beob. (AKBB anerkannt): 29.Apr 1 Linumer Teiche (S.Urmonet, S.Wansing).

**Zwergseeschwalbe *Sternula albifrons*:** Brut: 20 BP Kiesseen Mühlberg (TS, M.Walter, T.Ryslavy). Erstbeob.: 19./28.Apr 2 Unteres Odertal Stützkow (J.Fritsch; B.Herold) \* 30.Apr 3 Oder Stolzenhagen (E.Hübner) \* 1.Mai 1 Kiesseen Mühlberg (TS). Max. in Brutregionen: 7.Mai 8 Oder Stolpe-Stützkow (WD) \* 17.Jun 10 Oder Genschmar/MOL (HH) \* 13.Jul 43 Kiesseen Mühlberg (M.Walter). Abseits der Brutregionen 16 Ex. bei 10 Beob.: 7.Mai 1 Oder Vogelsang/LOS (C.Pohl) \* 13.Mai 1 Moorlinse Buch/B (R.Vetter) \* 31.Mai/3.Jun 1 (H.Fedders) und 5.Jun 3 (P.Ehlers, M.Kandolf, C.Nissen) Gülper See \* 1.Jun 1 Altfriedländer Teiche (A.Koszinski) \* 24./25.Jun 1 Grimnitzsee (C.Witte; HH) \* 1.Jul 1 Großer Kossenblatter See/LOS (HH) \* 2. Jul 1 Bärenbrücker Unterteich/SPN (HH) \* 14.Jul 2 Grimnitzsee (WS) \* 24.Jul 1 Altfriedländer Teiche (MF) \* 5.Aug 4 Gülper See (HH, WS; BR, M.Prochnow, K.Steiof). Letztbeob.: 25.–27.Aug 4 Kiesseen Mühlberg (M.Walter; TS) \* 2.Sep 1 dj. ebd. (TS).

**Flusseeschwalbe *Sterna hirundo*:** Brut: in Brandenburg 645 BP (RYSLAVY in Vorb.). Erstbeob.: 3.Apr 2 Schwielochsee (HH) \* 7.Apr 2 Oder Stolpe-Stützkow (UK) \* 8.Apr je 1 Blankensee (BR) und Grimnitzsee (HH). Heimzug (nur Apr), Ans. ab 20 Ex.: 23.Apr 64 Schwielochsee (HH) \* 24.Apr 25 Altfriedländer Teiche (O.Büxler) \* 28.Apr 20 Oder Stolpe-Stützkow (DK). Nachbrutzeit/Wegzug (ohne Brutkolonien), Gebietsmax. > 20 Ex.: 25.Jun 24 Unteruckersee (HH) \* 1.Jul 82 Großer Kossenblatter See/LOS (HH) \* 3.Jul 30 Oder Genschmar/MOL (HH) \* 18.Jul 198 Kiesseen Mühlberg (M.Walter) und 24 Wesensee/BAR (UK) \* 2.Aug 90 Gülper See (BR) \* 15.Aug 42 Linumer Teiche (A.Grohmann). Letztbeob.: 17.Sep 1 Blankensee (BR) \* 29.Sep 1 Altfriedländer Teiche (MF) \* 9.Okt 1 Unteres Odertal Criewen (DK).

**Küstenseeschwalbe *Sterna paradisaea*:** Heimzug, 13 Ex. bei 6 Beob. (AKBB anerkannt): 11.Apr 6 Unteres Odertal Friedrichsthal (WD) \* 22.Apr 3 Grimnitzsee (W.Mädlow) und 1 Gatower Havel/B (K.Lüddecke) \* 26./27.Apr 1 Unteruckersee (HH; A.Stöhr) \* 9.Mai 1 ebd. (A.Stöhr) \* 22.Mai 1 Oder Stolpe-Stützkow (DK). Wegzug, 2 Ex. bei 2 Beob. (AKBB anerkannt): 26.Sep 1 dj. Schwielochsee (HH) \* 24.–27.Okt 1 ad. Blankensee (BR, M.Pohl, G.Fanselow) – später Nachweis.

**Weißbart-Seeschwalbe *Chlidonias hybrida*:** Brut: 15./17.Mai 12–15 Paare mit Nestbindung, nachfolgend ohne Brut aufgegeben, später 1 BP mit 2 flüggen Jungvögeln Unteres Odertal Polder 10 (WD, DK), hier Monatsmax. 25.Mai 30 (WD), 29.Jun 12 (E.Schulze), 4.Jul 20 (WD) \* 22.Mai 4 Paare mit Nestbau-/Revierverhalten, anschließend verlassen Unteres Odertal Stolpe-Schwedt (DK), hier Monatsmax. 11.Mai 24 (WD), 5.Jun 6 (HH), 17.Jul 7 (DK). Erstbeob.: 15.Apr 2 Altfriedländer Teiche (J.Fritsch) – frühe Feststellung \* 20.Apr 1 Gülper See (B.Jahnke, R.Schneider) \* 27.Apr 12 Unteres Odertal Criewen (WD). Abseits der Vorkommen im Unteren Odertal auf dem Heimzug (Apr-Jun) 56 Ex. bei 20 Beob. (Wertung der Dekadenmax. je Gebiet). Max.: 6.Mai 6 Gülper See (R.Mönke) \* 24.Mai 8 Sydowwiese/MOL (MF) \* 27.Mai 7 Havelnied. Parey (A.Deißner). Wegzug (im Juli ohne Vorkommen im Unteren Odertal), 22 Ex. bei 10 Beob., max.: 22.Jul 5 NSG Klienitz bei Zehdenick/OHV (A.Hamann) \* 5.Aug 4 Unteres Odertal Polder A (J.Becker). Letztbeob.: 18.Aug 2 Kanal Schwedt/UM (JM) \* 2.Sep 2 ad. Blankensee (BR, M.Prochnow).

**Weißflügel-Seeschwalbe *Chlidonias leucopterus*:** Brut: Brutversuche von 6 Paaren im Unteren Odertal Polder B und von 4 Paaren im Unteren Odertal Polder 10 (WD). Erstbeob.: 30.Apr 1 Gülper See (H.Fedders; HH, WS) \* 1.Mai 3 Seebruch

Grünberg/UM (T.Blohm). Auf dem **Heimzug (Mai-Jun) 78 Ex. bei 12 Beob. Max.:** 11.Mai 38 Unteres Odertal Stolpe-Stützkow (WD) \* 24.Mai 12 Unteres Odertal Polder B (WD). **Wegzug (ab Jul), 13 Ex. bei 6 Beob.:** 28.Jul 2 Kienitz/MOL (B.Esser) \* 12.Aug 1 dj. Grimnitzsee (HH) \* 12.Aug 1 ad. + 3 dj. Kieseeseen Mühlberg (TS) \* 15.–19.Aug 1 ad. + 3 dj., 20.Aug noch 2 dj. Blankensee (BR, K.Urban u. a.) \* 19.Aug 1 dj. Gülper See (HH, WS) \* 22.Aug 1 dj. Schwielochsee (HH).

		Jan	Feb	Mär	Apr	Mai	Jun	Jul	Aug	Sep	Okt	Nov	Dez
Bb/B	Ex.	-	-	-	1	74	3	2	11	-	-	-	-
	n	-	-	-	1	9	2	1	5	-	-	-	-

**Trauerseeschwalbe *Chlidonias niger*: Brut:** in Brandenburg 576 BP (RYSLAVY in Vorb.) \* 70 BP in zwei Kolonien in Berlin (T.Becker; BOA 2018b). **Erstbeob.:** 9.Apr 3 Polder Kockrowsberg bei Lübben/LDS (C.Boellert) – bisher frühestes Datum \* 13.Apr 2 Unteres Odertal Criewen (WD), 1 Gülper See (O.Klose) und 1 Rietzer See: Streng (W.Püschel, Michael Weber). **Heimzug, Gebietsmax. > 30 Ex.:** 3.Mai 134 Parsteiner See/BAR und 92 Grimnitzsee (HH) \* 5.Mai 162 Gülper See (HH, T.Ryslavy) und 45 Langer Pfuhl Ketzin/HVL (M.Jurke) \* 6.Mai 65 Blankensee (BR, K.Urban u. a.) \* 7.Mai 120 Wernsdorfer See/LDS (T.Becker) und 62 Schwielochsee (HH) \* 12.Mai 150 Oder Stolpe-Stützkow (E.Wendt) \* 18.Mai 65 Cumloser See/PR (H.-W.Ullrich) \* 19.Mai 80 Unteres Odertal Polder B (WD) \* 22.Mai 150 Unteres Odertal Polder 10 (T.Depke). **Wegzug, Gebietsmax. ab 20 Ex.:** 5.Jul 200 Oder bei Gartz/UM (H.-J.Haferland) \* 6.Jul 45 Cumloser See/PR (H.-W.Ullrich) \* 14.Jul 80 Unteres Odertal Gatow (DK) \* 17.Jul 20 Alte Spreemündung (HH) \* 25.Jul 22 Großer Kossenblatter See/LOS (HH) \* 2. Aug 25 Gülper See (BR). **Letztbeob.:** 22.Sep 1 dj. Grimnitzsee (H.Thiele) \* 24.Sep 1 dj. Kathlower Teiche/SPN (HH) \* 27. Sep 1 dj. Gülper See (H.Fedders).

**Raubmöwe *Stercorarius spec.:* eine Beob.** (AKBB anerkannt): 29.Okt 1 dj. Tegeler See/B (F.Sieste).

**Sternaucher *Gavia stellata:*** erneut schwaches Auftreten von **23 Ex. bei 19 Beob.** (bei Ausschluss wahrscheinlicher Doppelzählungen innerhalb eines Monats):

		Jan	Feb	Mär	Apr	Mai	Jun	Jul	Aug	Sep	Okt	Nov	Dez
Bb/B	Ex.	-	-	-	5	8	-	-	-	-	1	7	2
	n	-	-	-	5	4	-	-	-	-	1	7	2

**Heimzug, Erstbeob.:** 2.Apr 1 Gräbendorfer See/SPN (RB) \* 17.Apr 1 Blankensee (F.Drutkowski). **Max.:** 5./6.Mai 2 Gülper See (HH, T.Ryslavy) \* 13.Mai 4 Unteruckersee (HH). **Letztbeob.:** 18.–26.Mai 1 Tegeler See/B (C.Pohl u. a.). **Wegzug, Erstbeob.:** 30.Okt 1 Tegeler See/B (C.Pohl) \* 2.Nov 1 Havel Spandau/B (E.Hübner) \* 4.Nov 1 Gülper See (HH, I.Röhl, WS). **Letztbeob.:** 10.Dez 1 Werbellinsee/BAR (D.Scharlau) \* 26./27.Dez 1 Scharmützelsee/LOS (HH, W.Koschel).

**Prachtaucher *Gavia arctica:*** schwaches Auftreten von **64 Ex. bei 30 Beob.** (bei Ausschluss wahrscheinlicher Doppelzählungen innerhalb eines Monats):

		Jan	Feb	Mär	Apr	Mai	Jun	Jul	Aug	Sep	Okt	Nov	Dez
Bb/B	Ex.	1	-	-	6	11	-	-	-	-	3	34	9
	n	1	-	-	5	9	-	-	-	-	3	8	4

**Winter:** 22.Jan 1 Altdöberner See/OSL (H.Michaelis). **Heimzug, Erstbeob.:** 2.Apr 1 Gräbendorfer See/OSL (RB) \* 9.Apr 1 Grimnitzsee (N.Vilcsko). **Max. > 2 Ex.:** 9.Mai 3 Helenesee/FF (HH). **Letztbeob.:** 16.–18.Mai 1 Tegeler See/B (C.Pohl, I.Röhl, WS) \* 17.Mai 1 Gatower Havel/B (E.Hübner, C.Witte). **Wegzug, Erstbeob.:** 3.Okt 1 Grimnitzsee (HH) \* 8.Okt 1 Kieseeseen Mühlberg (TS) \* 22.Okt 1 Grimnitzsee (HH, M.Haupt). **Ans. > 3 Ex.:** 11.Nov 6 Gräbendorfer See/OSL (D.Ehlert) \* 12./13.Nov 4 Werbellinsee/BAR (I.Röhl; W.Koschel) \* 17.Nov 17 Talsperre Spremberg (RB) \* 10./11.Dez 4 Helenesee/FF (HH; W.Koschel). **Zuletzt:** 21.Dez 3 Helenesee/FF (K.Lieder).

**Eistaucher *Gavia immer:*** 30.Nov–9.Dez 1 ad. Gülper See (S.Klasan, B.Jahnke; A.Hamann, I.Röhl u. a.) - 14. Nachweis (AKBB anerkannt, spätere Meldungen bis Ende Dezember sind jedoch nicht dokumentiert).

**Atlantiksturmtaucher *Puffinus puffinus:*** zweiter Nachweis (DAK anerkannt): 14.Sep 1 Altfriedländer Teiche (MF, RF; DAK 2019) - bemerkenswerte Beobachtung eines flugfähigen Individuums, das bei starken Westwinden auf den Teichen rastete. Der erste Nachweis 1984 war von einem ermattet aufgefundenen Individuum (ABBO 2001).

**Schwarzstorch *Ciconia nigra:* Brut:** in Brandenburg 46 Horstpaare (RYSLAVY in Vorb.). **Erstbeob.:** 14.Mär 1 Hohenleipischer Wiesen/EE (F.Raden) \* 17.Mär 1 Kraupa/EE (F.Raden) \* 22.Mär 2 Laaslich/PR (H.-W.Ullrich, T.Könning) \* 22. Mär 2 Oberspreewald: Koppainz bei Lübben/LDS (L.Balke). **Frühjahr (bis Jun), Ans. > 3 Ex.:** 1.Mai 6 Unteres Odertal bei Criewen (G.Ehrlich) \* 26.–31.Mai 6 Havelnied. Parey (J.Drese, Martin Miethke, R.Reitz). **Sommer/Wegzug, Ans. ab 5 Ex.:** 21.Jul 12 Oderwiesen Neurüdnitz/MOL (M.Müller, S.Meier) \* 31.Jul/5.Aug 10 Randowbruch/UM (S.Klasan; UK) \* 6.Aug 16 Wustrow/PR (H.-W.Ullrich, T.Könning) \* 9.Aug 5 Güstebieser Loose (F.Wächtershäuser) \* 11.Aug 6 Peitzer Tei-



che (M. Wolff) \* 3./5. Sep 12 Königshorst/OPR (N. Vilcsko; WS) \* 10. Sep 7 im Trupp dz. Karolinenhof/OHV (E. Olearczyk). **Letztbeob.:** 19. Sep 1 dz. Babelsberg/P (B. Feustel, K. Steiof) \* 28. Sep 1 Großes Kranichbruch bei Angermünde/UM (W. Koschel) \* 6. Okt 1 Baitz/PM (A. Eisenberg).

**Weißstorch *Ciconia ciconia*:** **Brut:** in Brandenburg 1.274 Horstpaare (B. Ludwig und NABU Landesarbeitsgruppe Weißstorchschutz) \* in Berlin 2 Horstpaare (BOA 2018b). **Winter:** 13. Jan 1 Luckenwalde/TF (I. Richter) \* 9.–16. Feb 1 Wildenbruch und Körzin/PM (O. Kirchner, F. Drutkowski, M. Pohl) - der seit Jahren bekannte Überwinterer. **Erstbeob.:** 19. Feb 1 Lichterfelde/B (L. Gelbicke) \* 21. Feb 1 Milmersdorf/UM (A. Hinz) \* 25. Feb 1 Kahla/EE (TS) \* 26. Feb 1 dz. Tremsdorf/PM (BR, K. Urban). Am 27./28. Feb weitere 6 Ex. in 6 Gebieten. **Frühjahr/Frühsummer (bis Juli), Ans. > 25 Ex.:** 5. Mai 49 Sternfelde/UM (M. Berkholz) \* 6. Mai 37 Kerkow/UM (M. Berkholz) \* 8. Mai 38 Unteres Odertal bei Schwedt/UM (DK) \* 28. Mai 26 Elbtalaue bei Hermannshof/PR (C. Anton) \* 6. Jun 29 Elbaue Groß Lüben-Lanken/PR (T. Heinicke) \* 4. Jul 27 Guben/SPN (G. Minack) \* 13. Jul 32 Rübehorst/HVL (Martin Miethke) \* 28. Jul 36 Hakenberg/OPR (HH, M. Haupt) \* 31. Jul 40 Bernheide/PR (H.-W. Ullrich). **Wegzug, Ans. > 25 Ex.:** 4. Aug 141 (größter Trupp 60) Elbaue Cumlosen-Lenzer Wische/PR (H.-W. Ullrich u. a.) \* 5. Aug 60 dz. Jühnsdorf/TF (B. Ludwig) \* 6. Aug 64 Jäglitznied. Rübehorst/OPR (B. Bischof) \* 9. Aug 50 dz. Buckow/HVL (M. Sternberg) \* 12. Aug 35 Criewen-Vorwerk/UM (H.-J. Haferland) \* 14. Aug 71 Breetzer See/PR (M. Korsch) \* 20. Aug 48 Meichow/UM (T. Blohm) \* 23. Aug 28 Rangsdorfer Luchwiesen/TF (B. Ludwig) \* 24. Aug 26 dz. Lübben/LDS (P. Liebscher). **Letztbeob.:** 30. Okt 1 dz. Kippe Schönerlinde/BAR (P. Pakull) \* 31. Okt 1 Wuschewier/MOL (E. Ehlert) \* 2./25. Nov 1 Luckenwalde/TF (I. Richter) \* 4. Nov 1 Altkietz/MOL (A. Koszinski). **Winter:** mind. 9. Okt-30. Dez 1 Körzin-Stücken-Stangenhagen/PM (M. Pohl, N. Rocca u. a.) - der bekannte Überwinterer.

**Kormoran *Phalacrocorax carbo*:** **Brut:** in Brandenburg 1.320 BP (RYSLAVY in Vorb.) \* in Berlin 262 BP in 2 Kolonien (BOA 2018b). **Winter (Januar), Ans. > 250 Ex.:** 8. Jan 330 Wandlitzer See/BAR (P. Pakull) \* 10. Jan 350 Scharmützelsee/LOS (W. Koschel) \* 10. Jan 450 Caputh/PM (F. Henschel) \* 14. Jan 535 Unteres Odertal Stolzenhagen-Schwedt (DK) \* 15. Jan 396 Seddinsee/B (M. Premke-Kraus) \* 17. Jan 400 Havel bei Hermannswerder/P (W. Heim) \* 21. Jan 281 Malxenied. Fehrow/SPN (RZ, W. Kozłowski) \* 23. Jan 1.650 Tiefer See/P (S. Klasan, F. Drutkowski) - neue Winter-Höchstzahl. **Heimzug/Brutzeit, Ans. > 250 Ex.** (ohne Kolonien): 1. Feb 300 Oder bei Mescherin/UM (H.-J. Haferland) \* 6. Feb 400 SP Spree Charlottenburg/B (E. Hübner) \* 12. Feb 1.059 Kleine Wannseekette/B (O. Häusler) \* 11. Mär 1.000 Unteres Odertal Polder A (DK) \* 13. Mär 1.429 Unteres Odertal Polder B (U. Schünmann), hier später 580 BP \* 17. Mär 600 Unteres Odertal Polder 10 (WD) \* 31. Mär 270 Rietzer See/PM (WS) \* 5. Mai 600 Havel Stößensee-Wannsee/B (K. Witt), hier 260 BP. **Sommer/Wegzug, Ans. > 500 Ex.:** 15. Aug/11. Sep 580 Holzendorfer Seebruch/UM (H. Schonert) \* 8. Sep 2.000 Oberuckersee/UM (S. Hundrieser, K. Eilmes) \* 21./22. Sep 1.000 Gülper See (K. Goeritz, R. Nessing) \* 29. Sep 900 Fahrlander See/P (W. Püschel) \* 30. Sep 680 (wohl Schlafplatzflug) Park Babelsberg/P (K. Steiof) \* 10. Okt 800 Altfriedländer Teichgebiet/MOL (B. Steinbrecher, H. Stoll) \* 15. Okt 608 SP Nieplitznied. Zauchwitz (L. Landgraf) \* 15. Okt 691 Seddinsee/B (M. Premke-Kraus) \* 22. Okt 550 Grimnitzsee (HH, M. Haupt). **Aktiver Zug > 200 Ex.:** 16. Sep 345 Park Babelsberg/P (K. Steiof) \* 7. Okt 328 Babelsberg/P (K. Steiof) \* 7. Okt 280 Blankenfelde/B (E. Hübner) \* 30. Okt 581 Kippe Schönerlinde/BAR (P. Pakull), 865 Grimnitzsee (HH, WS) und 896 Blankensee (E. Hübner, BR, K. Steiof). **Dezember, Ans. ab 250 Ex.:** 1. Dez 250 Großer Seddiner See/PM (T. Tennhardt) \* 6. Dez 450 Groß Leuthener See/LDS (S. Rasehorn) \* 15. Dez 335 Unteres Odertal Polder 10 (DK) \* 17. Dez 351 SP Nieplitznied. Zauchwitz (L. Landgraf) \* 17. Dez 254 Kieseene Mühlberg/EE (TS) \* 17. Dez 538 SP Schwielochsee (HH) \* 27. Dez 709 Gatower Havel/B (E. Wolf).

**Löffler *Platalea leucorodia*:** **drei Beob.:** 11. Apr 1 ad. Reckahner Teiche/PM (WS) \* 24. Apr 1 Nördliche Oderwiesen Frankfurt/FF (J. Becker) \* 27. Mai 1 ad. Unteres Odertal bei Gatow (N. Vilcsko, J. Wehrmann).

**Rohrdommel *Botaurus stellaris*:** **Brut:** in Brandenburg mind. 244 (-285) Rufer (RYSLAVY in Vorb.) \* in Berlin 1 Rev. Moorlinse Buch (W. Scharlau u. a.). **Winter:** im Jan 18 Ex. in 15 Gebieten, im Feb 22 Ex. in 21 Gebieten. Max.: 6. Jan und 10. Jan je 2 dz. (Winterflucht) Criewen/UM (H.-J. Haferland) \* 26. Jan-19. Feb 2 Flughafensee/B (M. Semisch, F. Sieste). Erster Balzruf: 1. Mär 1 Felchowsee (WD). **Aktiver Zug** (überwiegend nächtliche Flugrufe): Jan 5 Ex. bei 4 Beob., Feb 1/1, Mär 5/3, Apr 3/3, Aug 4/4, Sep 13/8, Okt 4/2, Nov 1/1. Max.: 22. Sep 3 dz. Rietzer See: Moorsee/PM (M. Jurke). **Max. Rastbestände:** 15. Okt 3 Blankensee (BR, A. Niedersaetz) \* 15. Okt 3 Rietzer See/PM (L. Manzke). **Dezember:** nur eine Meldung: 17. Dez 2 Blankensee (BR, A. Niedersaetz, J. Panzer, K. Urban).

**Zwergdommel *Ixobrychus minutus*:** **Brut:** in Brandenburg mind. 48 (-60) Rufer (RYSLAVY in Vorb.) \* in Berlin 3 Rev. auf Stadtgebiet (BOA 2018b). **Erstbeob.:** 3. Mai 1 Lanke bei Felchow/UM (S. Kransel) \* 6. Mai 1 Unteres Odertal bei Friedrichsthal (E. Hübner, C. Witte, I. Röhl) \* 6. Mai 1 Landiner Haussee/UM (L. Pelikan, David & Dustin Schubert, J. Wehrmann). **Aktiver Zug:** 12. Mai und 31. Jul je 1 nachts dz. Potsdam-Innenstadt/P nach Tonaufnahmen (S. Klasan). **Höchstzahl:** 25. Aug 6 Linumer Teiche (T. Ryslavy). In anderen Gebieten nicht über 2 Ex. **Letztbeob.:** 16. Sep 1 Habermannsee/B (R. Schirmeister) \* 21. Sep 1 dz. Alte Spreemündung (HH) \* 22. Sep 1 dz. Schenkenberg/PM (HH).

**Nachtreih** *Nycticorax nycticorax*: **8 Ex. bei 7 Beob.** (AKBB anerkannt): 9. Mai 2 (1 ad. + 1 vorj.) Münchwerder/BRB (S. Schulze) \* 29. Mai 1 dz. Dissen/CB (S. Klasan) \* 14. Jun 1 Elbe bei Hinzdorf/PR (S. Jansen) \* 15. Jun 1 ad. Pritzerber See/PM (L. Markowski) \* 10. Jul 1 Lübben-Am Kleinen Hain/LDS (T. Noah, S. Herold) \* 31. Jul 1 Linumer Teiche (WS) \* 15.–23. Aug 1 dj. Unteres Odertal bei Stolpe (C. Bock; M. Müller) \* 27. Aug 1 Alte Spreemündung (HH). **Nachtrag:** 10. Aug 2015 1 dj. Dorfteich Milow/UM (F. Gampe), AKBB anerkannt.

**Graureiher** *Ardea cinerea*: **Brut, Kolonien ab 50 BP:** 268 BP Kuhheide Schwedt/UM (A. Pataki u. a.) \* 210 BP Geltow/PM (S. Engst, W. Schulz) \* 110 BP Nennhausen/HVL (T. Langgemach) \* 83 BP Trebatsch/LOS (HH) \* 73 BP Tierpark Friedrichsfelde/B (A. Schulz) \* 69 BP Tierpark Cottbus/CB (RZ) \* 65 BP Flakensee/B (T. Becker) \* 60–65 BP Peitzer Teiche (H.-P. Krüger) \* 60 BP Petersdorf/Haferkamp/UM (F. Schröder). **Winter (Jan/Feb), Ans. ab 25 Ex.:** 4. Jan 45 Unteres Odertal Polder 10 (WD) \* 7. Jan 31 Sabrodt/LOS (H. Beutler) \* 10. Jan 145 Peitzer Teiche (H.-P. Krüger) \* 14. Jan 25 Talsperre Spremberg (RB) \* 23. Jan 44 Tiefer See/P (S. Klasan). **Frühjahr, Ans. > 30 Ex.,** ohne Brutvögel in Kolonien: 8. Mär 60 Unteres Odertal Polder 10 (WD) \* 12. Mär 82 Zoologischer Garten/B (M. Kaiser), dort 17 BP \* 28. Mär 95 Peitzer Teiche (H.-P. Krüger) \* 16. Apr 118 Rietzer See/PM (L. Manzke) \* 16. Apr 33 Griebnitzsee/Teltowkanal/P (M. Thüning) \* 20. Apr 34 Hohenferchesar/PM (B. Jahnke) \* 26. Apr 100 Unteres Odertal Polder A (DK) \* 3. Mai 90 Unteres Odertal Polder B (DK) \* 31. Mai 50 Oder Stolpe-Stützkow/UM (DK). **Sommer/Herbst, Ans. ab 50 Ex.:** 13. Jul 52 Senzker Luch/HVL (T. Ryslavy) \* 4. Aug 72 Elbaue Lanz-Lenzer Wische/PR (R. Grünwald, T. Könnig, H.-W. Ullrich) \* 5. Aug 63 Randowbruch/UM (UK) \* 6. Aug 50 Jäglitznied. Rübhorst/OPR (B. Bischof) \* 6. Okt 52 Friedländer Teiche/LOS (HH) \* 8. Okt 220 Peitzer Teiche (H.-P. Krüger) \* 30. Okt 61 Fischteiche Blumberger Mühle (HH, WS) \* 12. Nov 176 Altfriedländer Teiche (A. Koszinski) \* 29. Nov 80 Tiergarten/B (W. Scharlau). **Dezember, Ans. ab 25 Ex.:** 1. Dez 105 Tiergarten/B (WS) \* 4. Dez 40 Unteres Odertal Polder B (WD) \* 11. Dez 137 Peitzer Teiche (H.-P. Krüger) \* 16. Dez 25 Stradowe Teiche/OSL (F. Kuba) \* 17. Dez 29 Altfriedländer Teiche (A. Koszinski) \* 18. Dez 40 Havelnied. Spaatz (K. Schulze).

**Silberreiher** *Ardea alba*: **Jan/Feb, Ans. > 30 Ex.:** 5. Jan 40 Rietzer See: Streng (W. Schwarzfischer) \* 6. Jan 32 Templiner See/PM (N. Schendel) \* 6. Jan 160 Grimnitzsee (W. Koschel) \* 8. Jan 32 Wandlitzer See/BAR (P. Pakull) \* 8. Jan 84 Berliner Unterhavel/B (WS) \* 10. Jan 75 Peitzer Teiche (H.-P. Krüger) \* 15. Jan 68 Blankensee (L. Hansche, A. Niedersaetz) \* 24. Jan 128 Tiefer See/P (S. Klasan). **Heimzug, Ans. > 35 Ex.:** 3. Mär 42 Dreetzer See/OPR (T. Ryslavy) \* 4. Mär 40 Linumer Teiche (B. Freymann) \* 5. Mär 66 Fischteiche Blumberger Mühle (HH) \* 10. Mär 36 Bischofswerder/OHV (A. Christians) \* 12./13./26. Mär 44 Grimnitzsee (R. Thieß; E. Hübner; R. Lehmann) \* 13. Mär 48 Schlepziger Teiche (B. Fuchs) \* 13. Mär 34 Unteres Odertal Polder B+10 (DK, U. Schünmann) \* 16. Mär 47 Wiesenteich Stradow/OSL (U. Albrecht-Fritz) \* 16. Apr 37 Rietzer See: Streng (L. Manzke). **Juni, Ans. ab 8 Ex.:** 11. Jun 9 Unteres Odertal bei Staffelde (H.-J. Haferland) \* 20. Jun 8 Unteres Odertal bei Gatow (WD) \* 22. Jun 23 Gülper See (R. Mönke) \* 27. Jun 9 Mulknitz-Euloer Teiche/SPN (K.-J. Schenzle). **Wegzug, Ans. > 120 Ex.:** 4. Aug 165 Elbaue Lanz-Lenzer Wische/PR (R. Grünwald, T. Könnig, H.-W. Ullrich) \* 6. Aug 230



**Abb. 7:** Silberreiher (mit Graureihern und Stockenten), in der Mitte ein Vogel vom Typ „modesta“, Tiefer See/P, Januar 2017. Great Egret (with Grey Heron and Mallard), in middle bird of type „modesta“. Foto: S. Klasan.

Jäglitznied. bei Rübhorst/OPR (B.Bischof) \* 26.Aug 145 Gülper See (T.Ryslavy) \* 5.Sep 430 SP Linumer Teiche (WS) \* 29. Sep 410 Peitzer Teiche (H.-P.Krüger) \* 7.Okt 250 Bärenbrücker Teiche/SPN (K.-P.Koselleck) \* 21.Okt 200 SP Nieplitznied. Zauchwitz (BR, K.Urban) \* 2.Nov 287 Altfriedländer Teiche (MF, RF) \* 13.Nov 127 Fischteiche Blumberger Mühle (UK).  
**Dezember, Ans. ab 55 Ex.:** 1.Dez 108 Seddiner/Kähnsdorfer See See/PM (T.Tennhardt) \* 3.Dez 89 Frauendorfer Teiche/OSL (TS) \* 11.Dez 122 Peitzer Teiche (H.-P.Krüger) \* 12.Dez 89 Talsperre Spremberg(RB) \* 16.Dez 78 Groß Leuthener See/LDS (T.Noah) \* 17.Dez 59 Großer Plessower See/PM (M.Meyer, L.Meyer) \* 21.Dez 55 Netzener Wiesen/PM (G.Sohns) \* 21. Dez 110 Blankensee (M.Pohl).

**Seidenreiher *Egretta garzetta*: 5 Ex. bei 4 Beob.:** 20.Mai 1 Wesensee/BAR (J.Hering, NABU Erzgebirgsvorland) \* 21. Mai 1 Unteres Odertal bei Schwedt (K.Eigenheer) \* 21.Jul 2, 22./28.Jul noch 1 Deichrückverlegung Lenzen/PR (B.Rathjen; T.Könning, H.-W.Ullrich) \* 7.Sep 1 Oder in Frankfurt/FF (S.Redlich).

**Fischadler *Pandion haliaetus*: Brut:** in Brandenburg 375 Rev. (RYSLAVY in Vorb.). **Erstbeob.:** 11.Mär 1 Stradowe Teiche/OSL (F.Kuba) \* 13.Mär 1 Fischteiche Blumberger Mühle (UK) \* 14.Mär je 1 Blankensee (L.Kalbe; W.Koschel) und Milkersdorf/SPN (T.Noah). **Heimzug, Ans. ab 5 Ex.:** 16.Apr 6 Stradowe Teiche/OSL (F.Kuba). **Sommer/Wegzug, Gebietsmax. ab 5 Ex.:** 27.Jul 5 Grimnitzsee (HH) \* 31.Jul 7 und 26.Aug 6 Gülper See (WS, HH) \* 6./25.Aug 6 Bärenbrücker Unterteich/SPN (HH) \* 12.Aug 5 Kiesseen Mühlberg (TS). **Letztbeob.:** im Okt insg. 23 Ex., zuletzt: 22.Okt 1 Kiebitzsee Falkenberg/EE (T.-E.Reiners) \* 23.Okt 1 Elbe Cumlosen-Lütkenwisch/PR (M.Korsch) \* 27.Okt 1 Grimnitzsee (I.Röhl).

**Gleitaar *Elanus caeruleus*: eine Beob.** (DAK 2019): 4.–6.Okt 1 Belziger Landschaftswiesen/PM (K.Rennert, R.Vetter, M.Löschau u. a.) – 5. Nachweis.

**Wespenbussard *Pernis apivorus*: Erstbeob.:** 7.Mai 2 dz. Tagebau Welzow-Süd/SPN (RB) und 1 Oberspreewald Lübben/LDS (L.Balke) \* 8.Mai 1 Schweinrich/OPR (H.Matthes) \* 10.Mai 1 Lietzengraben/B (C.Bock). **Heimzug, ab 3 Ex.:** 15.Mai 3 dz. Stahnsdorf/PM (S.Klasan) \* 17.Mai 5 dz. Stechlin/OHV (T.Disselhoff) \* 25.Mai 3 dz. Oder Stolpe-Stützkow (E.Olearczyk). **Wegzug, ab 3 Ex.:** 4.Sep 4 dz. Großer Gollinsee/UM (R.Lehmann) \* 16.Sep 3 dz. Großer Plessower See/PM (M.Schöneberg) und 3 dz. Potsdam-Babelsberg/P (K.Steiof) \* 17.Sep 3 dz. Golmer Luch/P (W.Mädlow). **Wegzug, Letztbeob.:** 20.Sep 1 dz. Osdorfer Felder/TF (K.Lüddecke) \* 27.Sep 2 Unteres Odertal Polder B (G.Ehrlich) \* 30.Sep 1 Körtziner Wiesen/PM (T.Tennhardt).

**Gänsegeier *Gyps fulvus*: eine Beob.** (AKBB anerkannt): 14.Jun 1 immat. von Segelflugzeug aus gefilmt Fünfeichen/LOS (I.Hagen).

**Schlangenadler *Circus gallicus*: zwei Nachweise** (AKBB anerkannt): 5.Jun 1 immat. Kiesgrube Buchholz/UM (N.Vilcsko) \* 7.–13.Aug/17.–19.Sep 1 Tagebau Welzow-Süd/SPN (RB u. a.), zwischenzeitlich möglicherweise derselbe Vogel 25.–28.Aug Tagebau Jänschwalde/SPN (K.-J.Schenzle).

**Schreiadler *Clanga pomarina*: Brut:** in Brandenburg 25 Rev. (RYSLAVY in Vorb.). **Erstbeob.:** 10.Apr 2 Freienhagen/OHV (K.Rennert) \* 13.Apr 1 Nettelbeck/PR (F.Schmidt) \* 17.Apr 1 Randowbruch/UM (UK). **Ans. im Randowbruch/UM, max.:** 4./5.Jul 6 (S.Klasan, W.Koschel). **Beob. abseits des Brutareals:** 23.Apr 1 Grimnitzsee (N.Vilcsko) \* 3.Mai 1 Möglenz/EE (U.Patzack) \* 4.Mai 1 Mödlich/PR (B.Koop) \* 5.Mai 1 Brückenkopf Ketzin/HVL (M.Löschau) \* 9./13./14.Mai 1 Neuglietzen-Grabow/MOL (M.Müller; D.Malchow) \* 25.Mai 1 Eichberge/HVL (M.Jurke) \* 28.Mai 1 Blankensee (BR) \* 31. Mai 1 Groß Mehßow/OSL (K.Kruse) \* 6.Jun 1 Senzker Luch/HVL (M.Jurke) \* 26.Jun 1 Havelländisches Luch Buckow/HVL (E.Drutkowski) \* 30.Jun 1 Berge/HVL (C.Kompter) \* 8.Jul 1 Stöffiner Berg/OPR (M.Bohlen) \* 9.Jul 1 Nordhof/OPR (E.Olearczyk) \* 15.Jul 1 Falkenberg/MOL (M.Müller) \* 17.Jul 1 Batzlower Mühlenfließ/MOL (MF) \* 31.Jul 1 Krausnick/LDS (B.Fuchs). **Letztbeob.:** 15.Sep 2 und 16.Sep 1 Randowbruch/UM (UK) \* 21.Sep 1 Steinhöfel/UM (B.Blahy).

**Hybrid Schrei- x Schelladler *Clanga pomarina x clanga*: drei Nachweise** (nach Senderdaten; z. T. DAK 2019): 15.Mai 1 von Sachsen-Anhalt kommend um 9.33 Uhr Rehfeld/EE über Weißack/LDS, Lübbenau/OSL, Groß Briesen/LOS um 13.36 Uhr Frankfurt/FF und Weiterflug nach Polen \* 27.Sep derselbe Vogel um 12.50 Uhr Kienitz/MOL über Buckow/MOL, Rüdersdorf/MOL um 14.59 Uhr Ankunft bei Grünau/B, dort Übernachtung und Weiterflug am 28.Sep 6.45 Uhr über Großbeeren/PM, Brück/PM, zuletzt 12.28 Uhr Medewitz/PM und weiter nach Sachsen-Anhalt \* 3.Okt 1 aus Mecklenburg-Vorpommern kommend um 12.00 Uhr Wismar/UM über Schönfeld/UM und um 14.22 Uhr über das Untere Odertal Polder B nach Polen und dort Übernachtung und Aufenthalt, am 8.Okt Weiterzug entlang der Grenze und über Gorgast/MOL, Brieskow-Finkenheerd/LOS, Forst/SPN und zuletzt um 13.54 Uhr bei Tschernitz/SPN nach Sachsen weiterfliegend ([www.movebank.org](http://www.movebank.org)).

**Steinadler *Aquila chrysaetos*: eine Beob.** (AKBB anerkannt): 12.Jul 1 immat. Schwedt: Kanal/UM (JM).

**Sperber *Accipiter nisus*: Brut:** keine flächenbezogenen Daten. **Heimzug, max.:** keine Zugdaten über 2 Ex. **Aktiver Wegzug, > 5 Ex.:** 16.Sep 6 dz. Pankow/B (M.Süsser) \* 8.Okt 6 dz. Potsdam-Babelsberg/P (K.Steiof) \* 14.Okt 7 dz. und 30.Okt 12 dz. Blankensee (BR; E.Hübner).

**Habicht** *Accipiter gentilis*: **Brut**: keine flächenbezogenen Angaben.

**Rohrweihe** *Circus aeruginosus*: **Heimzug, Erstbeob.**: 24.Feb 1 M Schönerlinde/BAR (N.Vilcsko) \* 5.Mär 1 W Falkenwalde/UM (A.Hoppe) \* 12.Mär 1 W Bärenbrücker Teiche/SPN (RZ), 1 M Rietzer See: Streng (Michael Weber) und 1 M Havelnied. Strodehne (R.Nessing). **Heimzug, Brutzeit, Ans. > 6 Ex.**: 15.Apr 11 Potzlower See/UM (S.Hundrieser) \* 21.Apr 7 Rietzer See: Streng (HH) \* 7.Mai 8 Gülper See (C.Kemp) \* 8.Mai 7 Päwesiner Lötze/PM (E.Drulkowski). **Sommer, Wegzug, Ans. ab 10 Ex.**: 5.Aug 10 Havelländisches Luch Buckow/HVL (BR, K.Steiof, M.Prochnow) \* 13.Aug 10 Tagebau Welzow-Süd/SPN (HH, TS, WS) \* 1.Sep 11 Gottesgabe/MOL (MF). **Letztbeob.**: 26.Okt 1 dj. Kathlower Teiche/SPN (K.-J.Schenzle) \* 30.Okt 1 Havelnied. Strodehne (J.Seeger) \* 3.Nov 1 wf. Klein Kietz/TF (L.Gelbicke). **Winter**: 14.Dez 1 wf. Felchow/UM (JM) \* 23.Dez 1 wf. Dollshof/UM (T.Blohm, C.Wothe).

**Kornweihe** *Circus cyaneus*: **Winter, Heimzug, Ans. ab 5 Ex.**: 3.Jan 11 Plessa-Süd/EE (M.Walter) \* 13.Feb 18 Lenzer Wische/PR (M.Korsch, M.Schlede) \* 27.Feb 6 Dreetzer Luch/OPR (J.Seeger). **Sommer (Mai-Aug)**: Mai 19 Ex. bei 18 Beob., Jun 4/4, Jul 2/2, Aug 4/3. Schwaches Vorkommen während **Wegzug und Winter, Ans. ab 5 Ex.**: 27.Nov 7 SP Wiesen Köthener See/LDS (B.Fuchs).

**Steppenweihe** *Circus macrourus*: **3 Ex. bei 3 Beob.** (AKBB anerkannt): 11.Apr 1 W, der in Finnland besenderte Vogel „Potku“ nach Ortungen aus Sachsen-Anhalt kommend, um 12.00 Uhr Dahmsdorf/MOL und Weiterflug nach Polen (<https://satelliitti.laji.fi/JX.844>) – dieser Vogel wurde bereits während seines Wegzuges 2015 und 2016 über Satellitenpeilung in Brandenburg nachgewiesen \* 10./11./16.Sep 1 vj. M Havelländisches Luch Buckow/HVL (H.Henderkes, N.Vilcsko, I.Will) \* 1.–3.Okt 1 M Kahla/EE (P.Reusse, TS, M.Walter). Weitere Beobachtungen wurden nicht an die AKBB gemeldet.



**Abb. 8:** Steppenweihe, vorjähriges Männchen, Havelländisches Luch/HVL, September 2017.  
*Pallid Harrier, 2nd year male.* Foto: H. Henderkes.

**Wiesenweihe** *Circus pygargus*: **Brut**: in Brandenburg mind. 35 BP/Brutverdacht (RYSŁAVY in Vorb.). **Heimzug, Erstbeob.**: 15.Apr je 1 M Lieberoser Heide/LDS (H.Deutschmann) und Eggersdorf/MOL (F.Ehlert) \* 19.Apr 1 M Hammelspring/UM (D.Heinrich) \* 24.Apr 1 W Kemnitz/PR (T.Heinicke). **Nachbrutzeit, Wegzug, nur 2 Ans. ab 3 Ex.**: 9.Jul 3 W Senzke-Liepe/HVL (T.Ryslavý) \* 15.Jul 2 M + 1 W Feldheim/PM (A.Hoppe). **Letztbeob.**: 9.Sep 1 M dz. Linumer Teiche (E.Olearczyk) \* 12.Sep 1 Fergitz/UM (S.Hundrieser) \* 17./25.Sep 1 wf. Havelländisches Luch Garlitz/HVL (R.Nessing; H.Bachmann).

**Rotmilan** *Milvus milvus*: **Brut**: 6 BP/123 km<sup>2</sup> MTB Beeskow/LOS (HH). **Winter (Jan)**: 42 Ex. in 39 Gebieten, dabei nicht mehr als 2 zusammen. **Frühjahr (Feb-Mai), Ans ab 10 Ex.**: 22.Mai 10 Dannenwalder Luch/PR (A.J.Hübner) \* 29.Mai 10

Tagebau Jänschwalde/SPN (RB) und 12 Barnewitz/HVL (T.Langgemach). **Sommer, Wegzug:** Ans. ab 10 Ex. gab es in 38 Gebieten, **Max. ab 20 Ex.:** 15. Jul 20 Steinbeck/MOL (MF) \* 29. Jul 22 Zabelsdorf/OHV (T.Kleine, S.Koswig) \* 23. Sep 21 SP Cahnsdorf/LDS (M.Gierach) \* 1. Okt 59 Tauche/LOS (HH) \* 4. Okt 35 Kranepuhl/PM (W.Püschel) und 26 SP Stendell/UM (UK) \* 22. Okt 32 Gaitschhäuser/EE (TS) \* 1. Nov 34 Gröden Nord/EE (M.Walter). **Dezember:** 117 Ex. in 89 Gebieten, max. 29. Dez 4 Laßzinswiesen Jänschwalde/SPN (RZ).

**Schwarzmilan *Milvus migrans:*** **Brut:** 7 BP/123 km<sup>2</sup> MTB Beeskow/LOS (HH). **Heimzug, Erstbeob.:** 10. Mär 1 Eiche/P (M.Schöneberg) \* 12. Mär 1 Neu Sacro/SPN (D.Robel) \* 13. Mär je 1 Töpchin/TF (H.Ehresmann), Gröbener See/TF (L.Hanschke) und Gröden/EE (J.Mehnert). **Frühjahr (Apr-Mai), Ans. ab 10 Ex.:** 22. Apr 11 Storkow/LOS (HH) \* 3. Mai 11 Gölsdorf/LDS (M.Gierach) \* 9. Mai 14 Jütchendorf/TF (M.Prochnow) \* 14. Mai 12 Blankensee (BR). **Sommer, Wegzug,** Ans. ab 10 Ex. in 15 Gebieten, **Max. ab 20 Ex.:** 26. Jun 20 Hohennauener See/HVL (Martin Miethke) \* 15. Jul 23 Steinbeck/MOL (MF) \* 21. Jul 20 SP Kahler Berg Ketzin/HVL (M.Löschau) \* 4. Aug 28 Belziger Landschaftswiesen/PM (A.Alpers). **Letztbeob.:** 19. Sep 2 Oder Lunow-Stolpe (M.Klemm) \* 27. Sep 1 dz. Schlabendorfer See/LDS (H.Donath) \* 2. Okt 1 dz. Bützer/HVL (M.Schöneberg).

**Seeadler *Haliaeetus albicilla:*** **Brut:** in Brandenburg 193 Rev. (RYSLAVY in Vorb.) \* 2 BP Stadtgebiet Berlin (BOA 2018b). **1. Halbjahr, Gebietsmax. > 10 Ex.:** 6. Feb 22 Schlabendorfer See/LDS (R.Donat) \* 18. Feb 16 Parsteiner See/BAR (A.Theiß) \* 22. Feb/2. Mai je 14 Unteres Odertal Polder A (R.Haferland; DK) \* 3. Mär 34 Unteres Odertal Polder 10 (WD) \* 11. Mär 11 Schwielochsee (HH) \* 3. Apr 21 Fischeiche Blumberger Mühle (JM) \* 7. Apr 14 Unteres Odertal Polder B (DK; UK) \* 1. Mai 29 Peitzer Teiche (RZ, HH). **2. Halbjahr, Gebietsmax. ab 10 Ex.:** 20. Jul 13 Woltersdorf/UM (M.Müller) \* 26. Aug 13 Gülper See (B.Bischof, S.Urmonit) \* 12. Nov 37 Peitzer Teiche (H.Glode) \* 12. Nov 14 Fischeiche Blumberger Mühle (JM) \* 29. Nov 12 Unteres Odertal Polder 10 (DK).

**Raufußbussard *Buteo lagopus:*** **Winter, Heimzug, Gebietsmax. > 5 Ex.:** 17. Jan/25. Feb je 6 Dissen-Striesow/SPN (D.Robel) \* 18. Jan/9. Feb je 7 Schönerlinde/BAR (P.Pakull, N.Vilcsko) \* 22. Jan 55 und 12. Feb 42 Lenzer Wische/PR (H.-J. Kelm) \* 28. Jan 7 Randowbruch/UM (UK) \* 1. Feb 7 Byhleguhre/LDS (D.Robel) \* 3. Feb 8 Fehrow/SPN (D.Robel) \* 5. Feb 6 Großthiemig/EE (TS) \* 12. Feb 12 Steinbeck/MOL (MF) \* 15./19. Mär 6 Cottbus/CB (D.Robel). **Heimzug, Letztbeob.:** 14. Apr 1 Stücken/PM (L.Kalbe) \* 17. Apr 1 Grünow/UM (A.Hoppe) \* 22. Apr 1 Ellingen/UM (T.Blohm). **Wegzug, Erstbeob.:** 28. Sep 1 Schugetal Caule/LDS (H.Donath) \* 29. Sep je 1 Regenmantel/MOL (E.Ehlert) und Zachow/HVL (M.Löschau) \* 1. Okt 1 Unteres Odertal Polder B (F.Sieste). Schwaches Vorkommen während **Wegzug und Winter, Gebietsmax. ab 5 Ex.:** 31. Okt 5 dz. Mallnow/MOL (HH) \* 19. Nov 5 Lenzer Wische/PR (H.-J.Kelm) \* 29. Nov 5 Unteres Odertal Polder 10 (DK) \* 17. Dez 7 Gartzter Bruch/UM (JM).

**Adlerbussard *Buteo rufinus:*** **eine Beob.** (DAK 2019): 4.–16. Jul 1 vj. Randowbruch/UM (S.Klasan, N.Vilcsko, S.Fahl u. a.) – 5. Nachweis.



**Abb. 9:** Adlerbussard, Randowbruch/UM, Juli 2017.  
Long-legged Buzzard. Foto: S. Klasan.

**Mäusebussard *Buteo buteo*:** Winter, Heimzug, Gebietsmax. ab 25 Ex.: 7. Jan 60 Schradennied. Plessa/EE (TS) \* 22. Jan 89 Lenzer Wische/PR (H.-J. Kelm) \* 28. Jan 25 Randowbruch/UM (UK) \* 1. Feb 37 Wiesennied. Byhleguhre/LDS (D. Robel) \* 20. Apr 27 Kuschkow/LDS (G. Wodarra) \* 21. Apr 26 Falkenrede/HVL (HH) \* 26. Apr 25 Lichtena/EE (E. Donath). **Wegzug, Winter, Gebietsmax.** > 20 Ex.: 10. Sep 21 Karolinenhof/OHV (E. Olearczyk) \* 30. Sep 22 Blankensee (BR, L. Kluge, F. Maronde) \* 1. Okt 26 Tauche/LOS (HH) \* 31. Okt 24 dz. Mallnow/MOL (HH) \* 1. Nov 24 Heidelbeerberge Großmehlen/OSL (TS) \* 4. Nov 32 Tagebau Jänschwalde/SPN (K.-J. Schenzle) und 22 dz. Lübben/LDS (S. Herold) \* 12. Nov 39 Havelländisches Luch/HVL (T. Langgemach) \* 29. Nov 22 Unteres Odertal Polder 10 (DK) \* 23. Dez 34 Reissdamm/EE (M. Walter).

**Schleiereule *Tyto alba*:** gebietsbezogene Vorkommen: 4 BP im Altkreis Angermünde (O. Rochlitz, H. Schmidt u. a.).

**Uhu *Bubo bubo*:** Brut: in Brandenburg mind. 43 (-55) Rev. gemeldet (RYSLAVY in Vorb.). In Berlin 21. Aug 1 Moabit/Mitte (T. Disselhoff).

**Waldkauz *Strix aluco*:** Brut: 108 Rev./883 km<sup>2</sup> Stadtgebiet Berlin (BÖHNER et al. 2018) \* 69 Rev./150 km<sup>2</sup> Stadtgebiet Potsdam (R. Reichel, FG Ornithologie Potsdam), hohe Dichte.

**Sperlingskauz *Glaucidium passerinum*:** Vorkommen in der Nordhälfte Brandenburgs: 20. Nov 1 Reiersdorfer Forst/UM (F. Schröder).

**Steinkauz *Athene noctua*:** Brut: in Brandenburg 25 Rev. (RYSLAVY in Vorb.). Keine Meldungen außerhalb der Brutregionen.

**Raufußkauz *Aegolius funereus*:** Vorkommen in der Nordhälfte Brandenburgs: 16. Mär 1 sing. M Schütteberg Brodowin/BAR (M. Flade) \* 1. Apr 1 sing. M Hessenheide/OHV (L. Lehmann).

**Waldohreule *Asio otus*:** Brut: 29 Rev./883 km<sup>2</sup> Stadtfläche Berlin (BOA 2018b). **Schlafplätze ab 10 Ex., Höchstzahlen:** 7. Jan 20 Lichtenrade/B (L. Gelbicke) \* 15. Jan 25 Klein Gottschow/PR (H.-W. Ullrich) \* 27. Jan 10 Wriezen/MOL (MF) \* 29. Jan und 26. Dez je 14 Lübbenau/OSL (B. Fuchs) \* 4. Feb 50 Hirschfeld/EE (F. Raden) \* 23. Dez 12 Libbenichen/MOL (A. Koszinski).

**Sumpfohreule *Asio flammeus*:** im ersten Halbjahr 22 Ex. bei 22 Beob. und im zweiten Halbjahr 19 Ex. bei 18 Beob. **Max.:** 24. Sep 2 Neuendorf/OHV (H. Thiele), sonst nur Einzelvögel.

		Jan	Feb	Mär	Apr	Mai	Jun	Jul	Aug	Sep	Okt	Nov	Dez
Bb/B	Ex.	5	6	5	3	2	1	-	3	5	5	2	4
	n	5	6	5	3	2	1	-	3	4	5	2	4

**Wiedehopf *Upupa epops*:** Brut: in Brandenburg 378 (-410) Rev. gemeldet (RYSLAVY in Vorb.), z. B. 28 BP TÜP Jüterbog Ost und West/TF (T. Ryslavý). **Erstbeob.:** 29. Mär 1 dz. Neuenfeld/UM (UK) \* 31. Mär 1 Storkow/LOS (F. Schröder) \* 1. Apr 4 Ex. in 4 Gebieten. **Letztbeob.:** 20. Aug 1 Kiesgrube Hartmannsdorf/LOS (B. Sonnenburg) \* 22. Aug 1 Flugplatz Drewitz/SPN (D. Schöley) \* 26. Sep 1 Egelinder Forst/PM (H. Kopsch).



Abb. 10: Wiedehopf, Baitz/PM, Mai 2017.  
Eurasian Hoopoe. Foto: W. Püschel.

**Eisvogel *Alcedo atthis*:** Brut: 17 Rev. Nationalpark Unteres Odertal (UK, S.Müller u. a.) \* 30 Rev./883 km<sup>2</sup> Stadtgebiet Berlin (BOA 2018b). Im ersten Halbjahr 18 Gebietsmax. ab 3 Ex. gemeldet. **Gebietsmax. ab 5 Ex., 1. Halbjahr:** 8. Jan 6 Klärwerksableiter Schönerrinder Teiche/BAR (I.Röhl) \* 5. Mär 7 Wuhletal/B (R.Schirmeister, A. Wolter). Im **2. Halbjahr** wurden für 32 Gebiete Gebietsmax. ab 3 Ex. gemeldet, Max. ab 5 Ex.: 1. Jul 7 Walkemühlteich/LOS (HH) \* 16. Sep 6 Unteres Odertal Friedrichsthal (DK) \* 23. Sep 6 Schweinfurter Teiche/EE (S.Ulbrich, M.Volpert) \* 10. Okt 5 Altfriedländer Teiche (B.Steinbrecher, H.Stoll) \* 5. Nov 5 Peitzer Teiche (RZ) \* 12. Nov 7 Nieplitz Blankensee-Grössinsee/TF (K.Urban).

**Bienenfresser *Merops apiaster*:** Brut: 26 BP an 8 Brutplätzen (RYSLAVY in Vorb.). **Erstbeob.:** 9. Mai 1 dz. Paulinenaue/HVL (S.Fischer) \* 13. Mai 12 + 2 an Kolonien im Lkr. UM (HH). Abseits der Brutplätze hohe Zahl von **281 Ex. bei 24 Beob.** (Wertung der Max. bei Beobachtungsreihen): 17. Mai 3 Kläranlage Gerswalde/UM (S.Hundrieser, K.Eilmes) und 1 Dobra/EE (TS) \* 19. Mai 1 Friedrichsthal/OHV (A.Scheuerlein) \* 20. Mai 4 Oehna/TF (H.Henderkes) \* 21. Mai 3 Seechen bei Blankensee/TF (C.Grüneberg) \* 22. Mai 2 dz. Schlepzig/LDS (T.Noah) \* 26. Mai 3, 29. Mai 4 und 30. Mai 2 Elbe bei Borschütz/EE (B.Meyer, M.Walter) \* 27. Mai 1 Poleysee/EE (F.Raden) \* 28. Mai 1 Paulinenaue/HVL (H.Watzke) \* 2. Jun 2 dz. Freizeitpark Marienfelde/B (L.Gelbicke, B.Lindner) \* 3. Jun 2 Schmögelsdorf/TF (H.Brücher) \* 12. Jun 5 Röpersdorf/UM (H.Wendt) \* 17. Jun 6 Wriezen/MOL (E.Luft) \* 4. Jul 1 Gölsdorf/TF (K.-D.Gierach) \* 13. Jul 1 Röpersdorf/UM (H.Schonert) \* 23.–26. Jul 10 NSG Kremmener Luch/OHV (R.&D.Senger) \* 30. Jul 5 Altgaul/MOL (MF) \* 1. Aug 19 und 24. Aug 16 Neuglietzen/MOL (M.Müller; C.Bock) \* 6. Aug 14, 17.–27. Aug 50, 10. Sep 25 Kieseeseen Mühlberg (M.Walter, TS, H.Teichert) \* 22. Aug 15 und 31. Aug 10 Havelnied. Parey (P.&S.Haase; J.Frisch) \* 23. Aug 44, 25. Aug 3, 10. Sep 1 Hohensaaten/MOL (C.Bock) \* 25. Aug 20 Stolpe/UM (T.&E.Wendt) \* 28. Aug 30 und 29. Aug 80 Elbe Borschütz/EE (M.Franke) \* 16. Sep 1 dz. Krausnick/LDS (B.Fuchs), gleichzeitig **Letztbeob.**



Abb.: Auftreten des Bienenfressers in Brandenburg 2000–2017 (Säulen = Brutpaare, Linie = Exemplare abseits der Brutplätze bei Wertung der Maxima bei Beobachtungsreihen).

**Wendehals *Jynx torquilla*:** Brut: 35 Rev. Nationalpark Unteres Odertal (UK, S.Müller) \* 10 Rev./2.400 ha Tagebau Wetzow-Süd/SPN (RB u. a.). Sehr frühe **Erstbeob.:** 25. Mär 1 Döberitzer Heide/HVL (R.Ricken) \* 30. Mär 1 NSG Kuhwinkel Karstädt/PR (R.Rath) \* 31. Mär je 1 Felgentreu/TF (T.Ryslavy) und Buchhainer Heide/EE (T.Stenzel). **Letztbeob.:** 26. Aug 1 Eichberg Schönow/UM (UK) \* 30. Aug 1 Schlepzig/LDS (T.Noah) \* 3. Sep 2 Unteres Odertal Criewen (G.Ehrlich).

**Mittelspecht *Dendrocoptes medius*:** Brut: 77 Rev. Nationalpark Unteres Odertal (UK, S.Müller).

**Kleinspecht *Dryobates minor*:** Brut: 26 gemeldete Rev./883 km<sup>2</sup> Stadtgebiet Berlin (BOA 2018b).

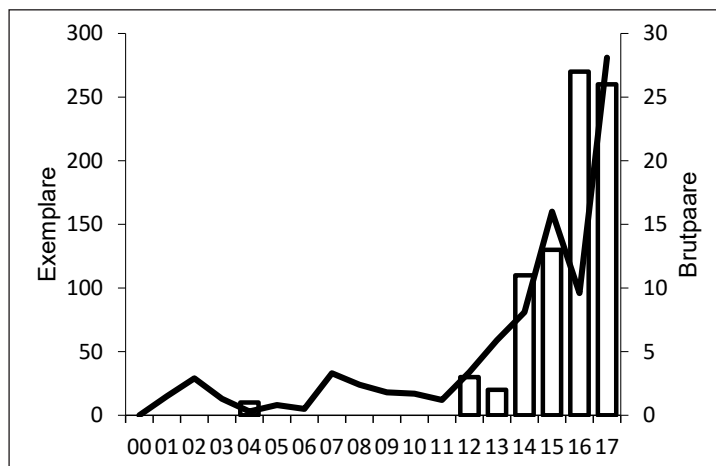
**Buntspecht *Dendrocopos major*:** Brut: 36 Rev./100 ha Tegeler Forst/B (L.Lachmann) – hohe Dichte \* 22 Rev./100 ha Konradshöhe/B (G.Krebs) \* 19 Rev./100 ha Grunewald/B (O.Häusler). **Aktiver Wegzug.:** Nur drei Beob.: 30. Sep 1 dz. Blankensee (BR) \* 9. Okt 1 dz. Neukölln/B (A.Kormanshaus) \* 31. Okt 3 dz. Mallnow/MOL (HH).

**Schwarzspecht *Dryocopus martius*:** Brut: 28 Rev. Nationalpark Unteres Odertal (UK, S.Müller) \* 18 Rev./55 km<sup>2</sup> Nuthenietz-Nied. (KALBE 2019) \* 26 gemeldete Rev./883 km<sup>2</sup> Stadtgebiet Berlin (BOA 2018b). **Außerbrutzeitliches Gebietsmax.:** 21. Jan 6 Unteres Odertal Polder 10 (WD).

**Grünspecht *Picus viridis*:** Brut: 129 gemeldete Rev./883 km<sup>2</sup> Stadtgebiet Berlin (BOA 2018b). **Außerbrutzeitliches Gebietsmax.:** 26. Jun 6 Willmersdorf/CB (RZ) \* 6. Jul 6 Ihlow/MOL (R.Klinger) – wohl noch Familienverbände.

**Grauspecht *Picus canus*:** Revier-/Paarnachweise: 1 BP Hochwald Alt Zauche-Wußwerk/LDS (L.Balke u. a.) \* 1 Rev.



Abb. 11: Wanderfalke, Werder/PM, Juli 2017.  
*Peregrine Falcon*. Foto: W. Püschel.

**10 Ex.:** 18.–29. Jul 10 Havelländisches Luch Buckow/HVL (N.Schütze; B.Köstermenke; N.Vilcsko) \* 14. Aug 21 Tagebau Welzow-Süd/SPN (A.Günther) \* 30. Aug 15 Tempelhofer Feld/B (M.Adler) \* 8. Okt 10 Lenzer Wische/PR (H.-J.Kelm). **Aktiver Wegzug, max.:** 7. Okt 9 dz. Alte Spreemündung (HH) und 3 dz. Potsdam-Babelsberg/P (K.Steiof).

**Rotfußfalke *Falco verpertinus*:** überdurchschnittlicher **Heimzug, 5 M + 4 W bei 9 Beob.:** 22. Apr 1 M Dargensdorf/UM (S.Hundrieser, K.Eilmes) \* 1. Mai 2 M dz. Zachow/HVL (M.Löschau) \* 7. Mai 1 W Oder Stolpe-Stützkow (WD) \* 8./9. Mai 1 W Dissen-Striesow/SPN (H.Deutschmann, S.Klasan) \* 10. Mai 1 M Beesdau/LDS (H.Donath) \* 11. Mai 1 W Havelländisches Luch Buckow/HVL (A.Eisenberg) \* 14. Mai 1 M Blankensee (BR) \* 17. Mai 1 W Unteres Odertal Stolpe (A.Kraus). **Wegzug, 26 Ex. bei 24 Beob.** (Wertung der Monatsmax. je Gebiet): Jul 3 Ex. bei 2 Beob., Aug 7/6, Sep 14/14 und Okt 2/2. **Erstbeob.:** 9. Jul 1 W Klein Ziethen/BAR (R.Nessing). **Max.:** 19. Jul 2 W Neuglietzen/MOL (M.Müller) \* 20. Aug 2 Havelländisches Luch Buckow/HVL (D.Lackner), ansonsten nur Einzelvögel. **Letztbeob.:** 14. Okt 1 Gutspark Neukladow/B (K.Lüddecke) \* 17. Okt 1 dj. Fahrlander See/P (W.Püschel).

**Merlin *Falco columbarius*:** **Winter, Heimzug, 91 Ex. bei 79 Beob.** (Wertung der Monatsmax. je Gebiet). **Heimzug, Letztbeob.:** 22. Apr 1 W Randowbruch/UM (UK) und 1 M Döberitzer Heide/HVL (F.Wissing) \* 23. Apr 1 M Wilhelmshorst/PM (T.Tennhardt) \* 30. Apr 1 M Unteres Odertal S Gartz (H.-J.Haferland). **Wegzug, Winter, 94 Ex. bei 84 Beob.** (Wertung der Monatsmax. je Gebiet). **Wegzug, Erstbeob.:** 10. Sep 1 Döberitzer Heide/HVL (H.Dreßler) \* 15. Sep 1 wf. Tagebau Jänschwalde/SPN (K.-J.Schenzle) \* 16. Sep 1 wf. Schlepzig/LDS (T.Noah). **Saisonmax. am Schlafplatz Uckernied. Seehausen/UM:** 5. Mär 9 (HH) \* 22. Okt 8 (HH, M.Haupt). Abseits hiervon nur Einzelvögel.

	Jan	Feb	Mär	Apr	Mai	Jun	Jul	Aug	Sep	Okt	Nov	Dez
Bb/B	26	29	23	12	1	-	-	-	7	42	28	17
Ex.	25	26	15	12	1	-	-	-	7	35	25	17

**Baumfalke *Falco subbuteo*:** **Heimzug, recht frühe Erstbeob.:** 12. Apr 1 Lichtenauer See/OSL (K.-D.Gierach) \* 13. Apr 1 Kathlower Teiche/SPN (K.-J.Schenzle) \* 20. Apr 1 Brahmow/SPN (T.Noah). **Heimzug, Ans, ab 5 Ex.:** 5. Mai 10 Linumer Teiche (C.Hoffmann) \* 7. Mai 9 und 12. Mai 8 Pāwesiner Lütz/PM (N.Vilcsko; T.Hellwig) \* 16. Mai 5 Oberspreewald: Polder

Mulknitz-Euloer Teiche/SPN (K.-J.Schenzle) \* 1 Rev. Park Lindenau/EE (TS) \* 1 Rev. Grünwalder Lauch/OSL (TS) \* 1 Rev. Lauchhammer/OSL (TS) \* 1 Rev. Crinitz/EE (R.Donat). Weitere **Einzelbeob. von 22 Ex.:** 21. Jan 1 M Hellmühlenfließ/BAR (HH) \* 26. Feb 1 M Rieselfelder Schenkenhorst/PM (M.Pohl) \* 29. Mär 1 M Mallenchen/OSL (K.-D.Gierach) \* 30. Mär 1 Stradowe Teiche/OSL (T.Noah) \* 11. Apr 1 NSG Görlsdorfer Wald/LDS (M.Gierach) \* 15. Apr 1 M Unteres Odertal Criewen (DK) \* 17. Apr 1 Guteborn/OSL (H.Donath) \* 19. Apr 1 Wansdorfer Wiesen/HVL (K.Bauer) \* 23. Apr 1 M Klingemühle/LOS (HH) \* 3. Mai 1 Stiebsdorfer See/LDS (H.Donath) und 1 Mastkippe/EE (TS) \* 12. Mai 1 M Roddahn/OPR (M.Putze) \* 23. Mai 1 M Babbener Berge/EE (F.Raden) \* 1. Jun 1 Groß Buckower See/SPN (A.Günther) \* 2. Jun 1 Weinberg Plessa/EE (TS) \* 12. Jun 1 W Bad Liebenwerda/EE (T.Gärtner) \* 23. Aug 1 Heidehof/PM (L.Kretschmer) \* 17. Sep 1 Schloßteich Sergen/SPN (D.Höselbarth) \* 3. Nov 1 W Uetz/P (A.Ohlemann) \* 6. Nov 1 W Schenkenberg/UM (K.Eilmes) \* 12. Nov 1 Hörlitz/OSL (R.Eidner) und 1 Bathow/OSL (B.Fuchs).

**Turmfalke *Falco tinnunculus*:** **1. Halbjahr, Gebietsmax. > 5 Ex.:** 7. Jan 8 Plessa-Süd/EE (TS) \* 8. Jan 12 Tempelhofer Feld/B (M.Adler) \* 22. Jan 7 und 12. Feb 9 Lenzer Wische/PR (H.-J.Kelm) \* 24. Apr 8 Barnewitz/HVL (T.Ryslavý) \* 6. Mai 7 Ungeheuerwiesen Breite/PM (BR, F.Maronde, K.Urban) \* 15. Mai 10 Havelländisches Luch Buckow/HVL (F.Drutkowski) \* 8. Jun 7 Bergerdamm/HVL (K.Bauer). **2. Halbjahr, Gebietsmax. ab**



Kockrowsberg/LDS (T.Noah). **Wegzug, Ans. ab 4 Ex.:** 10. Aug 4 Spreeweher Briesen/SPN (D.Robel) \* 24. Aug 6 Meyenburg/PR (T.Schröder) \* 10. Sep 4 Bärenbrücker Unterteich/SPN (HH). **Letztbeob.:** 9. Okt 1 Nieplitznied. Stangenhagen (M.Pohl) und 1 Gusow/MOL (B.Steinbrecher, H.Stoll) \* 12. Okt 1 Kirchensee Beenz/UM (E.Bock) \* 13. Okt 1 Rangsdorfer See/TF (B.Ludwig).

**Wanderfalke *Falco peregrinus*:** **Brut:** in Brandenburg 76 Rev. (RYSLAVY in Vorb.) \* in Berlin 4 Rev. (BOA 2018b). **Gebietsmax.:** 13. Mär 3 Madlow/CB (RZ) \* 16. Jul 3 Werder/PM (W.Püschel) \* 19. Jul 3 Raddusch/OSL (U.Albrecht-Fritz) \* 26. Dez 3 Gandower Schweineweide/PR (C.Grüneberg). - Die Ortungsdaten von besenderten Vögeln der Unterart *F. p. calidus*, die in den Vorjahren auch in Brandenburg festgestellt wurden, sind nicht mehr öffentlich zugänglich (www.movebank.org).

**Neuntöter *Lanius collurio*:** **Brut:** 181 Rev./55 km<sup>2</sup> Nuthe-Nieplitz-Nied. (KALBE 2019) \* 32 Rev./2.600 ha Nationalpark Unteres Odertal (E.Frucht, H.-J.Haferland) \* 49 Rev./2.400 ha Tagebau Welzow-Süd/SPN (RB u. a.) \* 16 Rev./300 ha Nördliche Oderwiesen Frankfurt/FF (J.Becker) \* 20 Rev./90 ha Reiersdorfer Seebruch/UM (R.Flath) – hohe Dichte. **Erstbeob.:** 21. Apr 1 M Neusorgefeld/LDS (M.Gierach) \* 30. Apr 1 Schwarzheide/OSL (F.Raden) \* 1. Mai 1 M Freuenhagen/UM (J.Scharon). **Nachbrutzeit/Wegzug, Gebietsmax. > 20 Ex.:** 28. Jul 31 Gatower Flugplatz/B (E.Wolf) \* 29. Jul 45 Tagebau Welzow-Süd/SPN (RB) \* 30. Jul 43 Lietzengraben/B (WS) \* 2. Aug 58 Gatower Rieselfeld/B (E.Wolf). **Letztbeob.:** 3. Okt je 1 Grimnitzsee (R.Flath), Tettau/OSL (G.Bieback) und Laßzinswiesen Jänschwalde/SPN (D.Robel) \* 4. Okt je 1 Belziger Landschaftswiesen/PM (K.Rennert) und Dissen/CB (D.Robel).

**Raubwürger *Lanius excubitor*:** **Brut:** 8 Rev. Nationalpark Unteres Odertal (UK, S.Müller) \* 8 Rev./2.400 ha Tagebau Welzow-Süd/SPN (RB u. a.) \* 4 Rev./55 km<sup>2</sup> Nuthe-Nieplitz-Nied. (KALBE 2019). **Gebietsmax. außerhalb der Brutzeit (ohne Familienzusammenhalt) > 3 Ex.:** 31. Jul 4 Nieplitznied. Zauchwitz (Voigt) \* 4. Aug 7 Ziltendorfer Nied. (HH) \* 14. Aug 9. Sep 9 Tagebau Welzow-Süd/SPN (RB) \* 14. Aug 4 Neuzeller Wiesen/LOS (C.Pohl).

**Pirol *Oriolus oriolus*:** **Brut:** 33 gemeldete Rev./883 km<sup>2</sup> Stadtfläche Berlin (BOA 2018b). **Erstbeob.:** 26. Apr 1 M Hochwald Alt Zauche-Wußwerk/LDS (L.Balke) \* 28. Apr je 1 M Unteres Odertal Stolpe (B.Herold) und Doberlug-Kirchhain/EE (T.Stenzel) \* 30. Apr 5 Ex. in 5 Gebieten. **Wegzug, Trupps > 5 Ex.:** 14. Jul 6 Plötzsee/UM (WS) \* 20. Jul 10 Unteres Odertal Polder A (J.Becker) \* 2. Aug 7 Gülper See (BR) \* 6. Aug 8 Senftenberger See/OSL (T.Nowatzki) \* 13. Aug 10 Möglenz/EE (H.Teichert) \* 16. Aug 8 Blankensee (BR). **Letztbeob.:** 3. Sep je 1 Unteres Odertal Criewen (G.Ehrlich) und Eichheidenberg Beelitz/PM (BR) \* 6. Sep 3 Schugetal Caule/LDS (H.Donath) \* 16. Sep 1 wf. Unteres Odertal Polder 10 (DK).

**Eichelhäher *Garrulus glandarius*:** **Ans. > 20 Ex.:** 29. Jan/29. Mär 30 Wilhelmshorst/PM (T.Tennhardt) \* 12. Feb 27 Charlottenburg/B (A.Hoppe) \* 19. Feb 40 Felchowsee (JM) \* 5. Apr 30 dz. Torfbruch Kunow/UM (DK) \* 18. Nov 30 Rheinsberg/OPR (R.Stein) \* 29. Nov. 30 Bärenklau/SPN (H.Alter). **Aktiver Wegzug max.:** 5. Sep 50 dz. Tagebau Welzow-Süd/SPN (J.Schulenburg) \* 3. Okt 80 dz. und 6. Okt 40 dz. Schwedt/UM (JM), sonstige Zugsummen bis 30 Ex.

**Elster *Pica pica*:** **Brut:** 34 BP/123 km<sup>2</sup> MTB Beeskow/LOS (HH) \* 10 BP/100 ha Stadtfläche Fürstenwalde/LOS (HH). Meldungen gab es zu 9 **Schlafplätzen ab 50 Ex.**, Max. ab 100 Ex.: 28. Jan 112 Grimnitzsee (HH) \* 27. Feb 305 Göttiln/HVL (T.Langgemach) – sehr hohe Zahl \* 27. Dez 110 Lübben/LDS (E.Schröder).

**Dohle *Coloeus monedula*:** **Brut:** 35 BP Lychen/UM (B.Giering, R.Nessing u. a.) \* 38 BP Templin/UM (W.-H.Seybold). **Gebietsmax. > 200 Ex.:** 12. Jan 228 Elbaue Hermannshof/PR (H.-W.Ullrich, T.Könning) \* 13. Jan 1.200, 19. Nov 2.500 SP Schwedt (WD, JM), diese in Teiltrupps zur Nahrungssuche im Unteren Odertal \* 31. Jan 240 Wandlitzer See/BAR (P.Pakull) \* 14. Okt 370 Schönwerder/UM (T.Blohm) \* 16. Okt 250 Cottbus-Mitte/CB (H.Alter).

**Saatkrähe *Corvus frugilegus*:** **Brut:** in Brandenburg 2.546 BP (RYSLAVY in Vorb.) \* in Berlin 2 Kolonien mit 110 BP (BOA 2018b). **Ans. > 500 Ex.:** 25. Jan 1.000 Werder/PM (R.Stein) \* 29. Jan 800 Laßzinswiesen Maiberg/CB (RZ) \* 10./11. Feb 1.000 Nieska-Kröbeln/EE (H.Teichert) \* 16. Feb 600 Neurantf/MOL (M.Müller) \* 18. Feb 700 SP Havel bei Paretz/HVL (B.Jahnke) \* 22. Feb 2.000 und 19. Nov 2.500 SP Schwedt (H.-J.Haferland, JM), diese teilweise zur Nahrungssuche im Unteren Odertal \* 3. Okt 700 Prenzlau/UM (HH) \* 12. Nov 1.200 Röpersdorf/UM (T.Blohm) \* 18. Nov 600 Rudow/B (B.Steinbrecher) \* 8. Dez 900 Wildenbruch/PM (L.Kalbe) und 600 Warnitz/UM (B.Herold) \* 14. Dez 800 Potsdam-Teltower Vorstadt/P (W.Püschel). **Wegzug, Zugmax.:** 29. Okt 510 dz. Bärenbrücker Unterteich/SPN (HH) \* 30. Okt 796 dz. Blankensee (BR, E.Hübner) und 700 dz. Unteres Odertal Friedrichsthal (WD) \* 31. Okt 880 dz. Mallnow/MOL (HH) und 700 dz. Hellersdorf/B (B.Steinbrecher, H.Stoll).

**Rabenkrähe *Corvus corone*:** **Ans. > 5 Ex.:** 27. Jan 6 Talsperre Spremberg (RB) \* 10. Mai 50, 3. Jun 60, 9. Aug 45 Lenzer Wische/PR (E.Dahle, I.Fahne; V.Hennig) \* 17. Apr 65 NSG Krähenfuß Wittenberge/PR (S.Hirsch) – hohe Zahlen \* 2. Aug 10 Züllsdorf/EE (U.Weisser) \* 10. Aug 12 Elbaue Müggendorf/PR (M.Behrens, V.Hennig).

**Nebelkrähe *Corvus cornix*:** **Ans. > 300 Ex. in Brandenburg:** 9. Jan 400 Templiner See/P (F.Drutkowski) \* 10. Jan 400 Hermannswerderaner Havel/P (S.Klasan, L.Pelikan) \* 27. Jan 1.070 Talsperre Spremberg (RB) \* 31. Jan 640 Wandlitzer

See/BAR (P.Pakull) \* 1.Feb 350 Ketzin/HVL (M.Jurke) \* 6.Feb 450 Schwielowsee/PM (E.Drutkowski) \* 22.Feb 1.000 Unteres Odertal Friedrichsthal (H.-J.Haferland) \* 12.Sep 400 Osdorfer Felder/TF (K.Witt) \* 27.Nov 450 Eberswalde/BAR (N.Brunkow) \* 26.Dez 700 Schönerlinde/BAR (P.Pakull) und 320 Pieskow/LOS (HH). **In Berlin Schlafplatzmax.:** 12.Jul 600 und 29.Dez 2.000 Mitte (A.Kormannshaus, K.Steiof; H.-J.Stork).

**Kolkkrabe *Corvus corax*:** Brut: 8 BP/123 km<sup>2</sup> MTB Beeskow/LOS (HH). **Ans. > 100 Ex.:** 25.Feb/25.Mär 102 Trappenfelde/BAR (B.Steinbrecher, H.Stoll) \* 25.Feb 113 und 7.Mai 158 Rinderhaltung Ranzig/LOS (HH) \* 24.Mär 100 Groß Lubolz/LDS (A.Weingardt) \* 17.Apr 172 und 21.Mai 234 Garnischpolder Sydowswiese/MOL (HH) \* 21.Apr 116 Kleßen/HVL (HH) und 109 Ahrensdorf/TF (W.Püschel) \* 27.Apr 130 Dossenied. Rübhorst/HVL (B.Jahnke) \* 30.Apr 135, 3.Mai 340, 8.Mai 275 und 20.Jul 230 Lenzer Wische/PR (S.Klasan; A.Bruch; T.Heinicke) \* 18.Mai 148 Gröden/EE (Wießner) \* 29.Mai 110 Grötsch West/CB (RB) \* 30.Mai 166 Giesensdorf/LOS (HH) \* 10.Jul 300 SP Welsebruch Stendell (H.-J.Haferland) \* 13.Aug 130 SP Flieth/UM (M.Modrow) \* 25.Aug/14.Sep 120 Tagebau Jänschwalde/SPN (HH; RB) \* 8.Nov 120 Zachow/HVL (M.Löschau).

**Seidenschwanz *Bombycilla garrulus*:** in Fortsetzung des Einfluges im Herbst des Vorjahres starkes Vorkommen im **ersten Halbjahr:** z. B. 4.022 Ex. bei 134 Beob. in der Uckermark (OAG Uckermark) und 2.464 Ex. bei 83 Beob. in Berlin (BOA 2018a) gemeldet, Trupps ab 100 Ex. gab es in 33 Gebieten. **Trupps > 200 Ex.:** 1.Jan 250 Schorfheide/BAR (B.Bischof, W.Koschel) \* 15.–21.Jan 290 Bliesdorf/MOL (M&RF) \* 15.Jan 250 Schwedt/UM (H.-J.Wilke) \* 17.Jan 250 Eberswalde/BAR (H.Matthes) \* 22.Jan 210 Fürstenberg/OHV (R.Nessing) \* 8.Feb 229 Bernau-Lindow/BAR (U.Hentschel) \* 14.Feb 265 Welzow/SPN (L.Pilz) \* 26.Feb 250 Döberitzer Heide/HVL (R.Schneider, E.Wissing) \* 2.Mär 300 Potsdam-Bornstedt/P (R.Ricken) \* 2.Apr 300 Nuthe in Potsdam/P (W.Püschel). **Letztbeob.:** 27.Apr 50 Hosena/OSL (H.Donath) \* 5.Mai 6 Tempelin/UM (R.Mauersberger) \* 6.Mai 9 Seechen bei Blankensee/TF (BR, K.Urban, F.Maronde). Schwacher **Wegzug**, 298 Ex. bei 29 Beob. **Erstbeob.:** 21.Okt 2 Criewen/UM (I.Kapuh) \* 25.Okt 2 Spandau/B (E.Hübner), **max.:** 30.Dez 55 Schönow/BAR und 70 Lietzengraben/B (N.Vilcsko).

**Tannenmeise *Periparus ater*:** Heimzug, nur zwei Daten: 11.Mär 5 dz. Ziezow/PM (P.Schubert) \* 27.Mär 11 dz. Kostebrau/OSL (TS). **Wegzug, max.:** 26.Okt 16 dz. Gülper See (WS, I.Röhl) \* 28.Okt 10 dz. Schugetal Caule/LDS (H.Donath) \* 31.Okt 86 dz. Mallnow/MOL (HH).

**Haubenmeise *Lophophanes cristatus*:** Brut: 6 Rev./100 ha Kiefernforst Oelsetal/LOS (HH). Keine Trupps > 3 Ex. **Gebietsmax., > 10 Ex.:** 19.Feb 12 Hoher Berg Fichtenberg/PM (BR) \* 22.Dez 15 Friedhof In den Kisseln/B (WS).

**Sumpfmehle *Poecile palustris*:** Brut: 5 Rev./100 ha Kiefernforst Oelsetal/LOS (HH). **Truppsmax.:** 13.Dez 9 Teltowkanal Kleinmachnow/PM (W.Püschel) \* 22.Dez 10 Pritzhagener Mühle/MOL (HH). **Gebietsmax. > 10 Ex.:** 12.Feb 14 Gatower Havel/B (S.Schattling) \* 24.Aug 14 Hahnberg/B (WS).

**Weidenmeise *Poecile montanus*:** Brut: 3 Rev./100 ha Kiefernforst Oelsetal/LOS (HH). Keine Trupps > 3 Ex. **Gebietsmax. ab 10 Ex.:** 30.Aug 18 Unteres Odertal Polder 10 (A.Viswanathan).

**Blaumeise *Cyanistes caeruleus*:** Brut: 40 Rev./96 ha Treptower Park/B (A.Kormannshaus) – hoher Bestand. **Gebietsmax. ab 50 Ex.:** 9./17.Jan 50 Schlosswiesenspolder Schwedt/UM (WD) \* 20.Jan 100 Lanke bei Felchow/UM (WD) \* 23.Jan 50 Landiner Haussee/UM (WD) \* 10.Okt 60 Unteres Odertal Polder B (WD) \* 13.Okt 60 Rietzer See: Moorsee (R.Stein). **Heimzug, max.:** 4.Mär 77 dz. Blankensee (BR) und 19 dz. Kippe Schönerlinde/BAR (P.Pakull) \* 8.Mär 30 dz. Unteres Odertal Polder 10 (WD). **Wegzug, > 50 Ex.:** 30.Sep 126 dz. Alte Spreemündung (HH) \* 30.Sep 65 dz., 14.Okt 83 dz. und 30.Okt 80 dz. Blankensee (BR, F.Maronde, K.Urban) \* 31.Okt 331 dz. Mallnow/MOL (HH).

**Kohlmeise *Parus major*:** Brut: 42 Rev./96 ha Treptower Park (A.Kormannshaus). **Gebietsmax. ab 100 Ex.:** 29.Jan 124 Botanischer Garten/B (K.Witt) \* 14.Okt 100 Glindower Obstgärten/PM (K.-U.Hartleb). **Heimzug, max.:** 4.Mär 138 dz. Steglitz/B (J.Kirsch) und 65 dz. Kippe Schönerlinde/BAR (P.Pakull). **Wegzug, max.:** 8.Okt 115 dz. Grimnitzsee (HH, WS) \* 16.Okt 82 dz. Kippe Schönerlinde/BAR (C.Bock, P.Pakull) \* 31.Okt 302 dz. Mallnow/MOL (HH).

**Beutelmeise *Remiz pendulinus*:** Brut: mind. 12 „Rev.“ Peitzer Teiche (H.-P.Krüger) \* 7 Nester Linumer Teiche (B.Atema). **Erstbeob.:** 11.Mär 2 Linumer Teiche (R.Nessing) \* 17.Mär 1 Oberspreewald: Kleines Gehege bei Lübbenau/OSL (T.Noah) \* 24.Mär 1 Rietzer See: Streng (P.A.Brückner). **Heimzug, max.:** 9.Apr 10 Linumer Teiche (E.Drutkowski). **Wegzug, Ans. > 5 Ex.:** 2.Sep 7 Rietzer See: Moorsee (M.Jurke) \* 16.Sep 10 Linumer Teiche (S.Fischer) \* 17.Sep 17 dz., 22.Sep 16 dz. und 30.Sep 14 dz. Alte Spreemündung (HH) \* 23.Sep 8 Blankensee (BR) \* 24.Sep 7 Bergheider See/EE (TS, J.Haupt) \* 29.Sep 6 Grünewalder Lauch/OSL (TS) \* 1.Okt 10 Kiesen Mühlenberg (TS). **Letztbeob.:** 26.Okt 1 M Blankensee (M.Pohl, K.Urban) \* 30.Okt 1 Linumer Teiche (R.Nessing) und 1 dz. Wusterau/BRB (L.Pelikan) \* 13.Nov 1 Unteres Odertal Staffelde (H.-J.Haferland). **Winter:** 15.Dez 1 Unteres Odertal Polder 10 (DK).

**Bartmeise *Panurus biarmicus*:** Brut: 22 BP Päwesiner Lötze/PM (T.Ryslavý). **1. Halbjahr, Gebietsmax. ab 30 Ex.:** 9.Jan 40 Schlosswiesenspolder Schwedt/UM (WD) \* 20.Jan 70 Lanke bei Felchow/UM (WD) \* 23.Jan 60 Landiner Haussee/



Abb. 12: Blaumeise, Guben/SPN, April 2017.  
Eurasian Blue Tit. Foto: G. Minack.

UM (WD) \* 24. Jan 60 Oberspreewald: Polder Kockrowsberg/LDS (T.Noah) \* 1. Apr 47 Rietzer See (Michael Weber). **2. Halbjahr, Gebietsmax. > 30 Ex.:** 9. Jul 100 Alte Spreemündung (HH) \* 23. Sep/7. Okt 80 Rietzer See: Streng-Moorsee (HH; R. Stein) \* 1. Okt 45 Zuckerfabrikteiche Prenzlau (A. Hoppe) \* 17./18. Okt 65 Unteres Odertal Polder 10 (WD, DK).

**Heidelerche *Lullula arborea*:** Brut: 34 Rev./55 km<sup>2</sup> Nuthe-Nieplitz-Nied. (KALBE 2019). **Winter:** 5. Jan 1 Damelang/PM (P. Schubert) \* 10. Dez 1 Langer Rücken Lübben/LDS (C. Bollack). **Erstbeob.:** 16. Feb 3 NSG Werbiger Heide/PM (H. Brücher) \* 19. Feb 1 Schönerlinde/BAR (I. Röhl) \* 20. Feb 1 dz. Stahnsdorf/PM (S. Klasan). **Heimzug, max.:** 11. Mär 14 dz. Unteres Odertal Stützkow (DK). **Nachbrutzeit, Truppmax.:** 29. Jul 19 Tagebau Welzow-Süd/SPN (RB). **Wegzug, Zugmax.:** 8. Okt 41 dz. und 16. Okt 47 dz. Kippe Schönerlinde/BAR (P. Pakull, C. Bock) \* 14. Okt 51 dz. Blankensee (BR). **Letztbeob.:** 4. Nov 1 Schugetal Caule (H. Donath) und 3 dz. Gülper See (WS, HH, I. Röhl) \* 5. Nov 9 dz. Golmer Luch/PM (W. Mädlow) und 4 Tagebau Jänschwalde/SPN (K.-J. Schenzle).

**Feldlerche *Alauda arvensis*:** Brut: 201 Rev./300 ha Tempelhofer Feld/B (R. Altenkamp) – sehr hohe Dichte. **Winter (Jan), 186 Ex. bei 26 Beob.:** max. 22. Jan 80 Panketal/BAR (D. Scharlau) \* 28. Jan 34 Görzitz/OSL (S. Rasehorn). **Heimzug, Erstbeob.:** ab 2. Feb regelmäßige Meldungen. **Zug und Rast ab 150 Ex.:** 19. Feb 200 dz. Felchowsee (JM) und 150 Fichtenberg Stücken/PM (BR) \* 20. Feb 250 Laßzinswiesen Jänschwalde/SPN (RZ) und 150 Geesower Hügel/UM (H.-J. Haferland) \* 1. Mär 274 dz. Elbaue Lenzen/PR (I. Fahne). **Wegzug, Zug und Rast ab 200 Ex.:** 29. Sep 450 Havelländisches Luch Buckow/HVL (Michael Weber) \* 2. Okt 261 dz. Pankow/B (M. Süsser) \* 7. Okt 230 Ranzig/LOS (H. Beutler) \* 14. Okt 851 dz. Blankensee (BR) \* 16. Okt 828 dz. Kippe Schönerlinde/BAR (C. Bock, P. Pakull) und 280 Henzendorf/LOS (T. Spitz) \* 20. Okt 454 dz. Havelländisches Luch Buckow/HVL (A. Grohmann) \* 23. Okt 250 Ziltendorfer Nied. (C. Pohl) \* 24. Okt 375 dz. Neu Langerwisch/PM (T. Tennhardt). **Dezember,** 21 Ex. bei 14 Beob.

**Haubenlerche *Galerida cristata*:** Brut: 20 Rev. Altkreis Angermünde/UM (OAG Uckermark). **Ans. > 5 Ex. außerhalb der Brutzeit:** 1. Jan 7 Adlershof/B (W. Scharlau) \* 5. Jan 10 und 15. Sep 8 Zützen/LDS (B. Fuchs) \* 9. Jan/11. Feb 10 Klein Schulendorf/TF (F. Drutkowski; E. Hübner) \* 16. Jan 7 Bliedorf/MOL (MF) \* 21. Jan 6 und 17. Nov 9 Neutrebbin/MOL (MF) \* 4. Nov 6 Hakenberg/OPR (J. Scheufele).

**Ohrenlerche *Eremophila alpestris*:** eine Beob.: 12. Nov 1 dz. Deponie Deetz/PM (K. Steiof) – erstmals seit dem Jahr 2013 wieder eine Feststellung.

**Uferschwalbe *Riparia riparia*:** Brut: 591 BP in 7 Kolonien Altkreis Angermünde/UM (OAG Uckermark) \* 400 BP Altdöberner See/OSL (J. Nevoigt) \* 360 BP Kiesgrube Groß Ziethen/BAR (E. Schröder) \* 350 BP Kiesgrube Buchholz/UM (JM) \* 346 BP Gräbendorfer See/SPN (RB, R. Möckel). **Erstbeob.:** 3. Apr 1 Blankensee (M. Prochnow) \* 8. Apr 1 Grim-

nitzsee (HH) \* 10. Apr 1 Rietzer See: Streng (F.Drulkowski). **Wegzug, Ans. ab 500 Ex.:** 5. Aug 1.200 Gülper See (HH, WS) \* 7./27. Aug 1.000 Unteres Odertal Polder 10 (WD; DK) \* 11. Aug 600 Gatow/UM (JM) \* 13. Sep 560 Mörserscher See/BRB (L. Pelikan) \* 14. Sep 1.200 Rietzer See: Streng (M. Schulz). **Letztbeob.:** 7. Okt 4 Blankensee (BR, K. Urban), 1 Schwielowsee/PM (W. Mädlow) und 1 Alte Spreemündung (HH) \* 8. Okt 2 dz. Rietzer See: Streng (Michael Weber) \* 13. Okt 1 Unteres Odertal Stolpe-Stützkow (DK).

**Rauchschwalbe *Hirundo rustica*: Brut, Kolonien > 30 BP:** 60 BP Birkenwerder/OHV (Y. Schuldes) \* 42 BP Pferdepension Hohenbruch/OHV (Y. Schuldes) \* 112 BP Agrarbetrieb Neuholland/OHV (Y. Schuldes) – sehr große Ansiedlung. **Erstbeob.:** 20. Mär 1 Körziner Wiesen/PM (F. Drulkowski) \* 22. Mär 1 Kutzingsee/LOS (B. Sonnenburg) \* 23. Mär 1 Falkenhain/LDS (K.-D. Gierach). Noch in den 1980/90er Jahren erfolgte die Erstbeobachtung regional in Mittel zwischen dem 3. April und 8. April (ABBO 2001). Im Zeitraum der Jahre von 2000 bis 2017 wurde die erste Rauchschwalbe immer im März gesehen und die Daten verteilen sich zwischen dem 10. März und 27. März. Das Mittel fällt wie die Erstbeobachtung in diesem Jahr auf den 20. März. **Heimzug, Ans. > 500 Ex.:** 16. Apr 920 Blankensee (BR) \* 25. Apr 1.300 Unteres Odertal Polder A/B (WD), 650 Bahnitz: Eichwerder/HVL (T. Hellwig) und 600 Trebelsee/HVL (B. Jahnke) \* 5. Mai 3.000 Gülper See (HH, T. Ryslavy) \* 9. Mai 1.100 Rietzer See: Streng (A. Kormannshaus, S. Urmonit), 1.100 Schlepziger Teiche (T. Noah), 700 Großer Kossenblatter See/LOS (HH), 600 Grünwalder Lauch/OSL (TS) und 550 Talsperre Spremberg (RB). **Wegzug, Gebietsmax. ab 2.000 Ex. an SP:** 31. Jul 8.000 Linumer Teiche (WS) \* 4. Sep 3.000 Schwielowsee (HH) \* 9. Sep 3.000 Rangsdorfer See/TF (B. Ludwig) und 3.200 Blankensee (BR) \* 17. Sep 2.000 Alte Spreemündung (HH) \* 29. Sep 5.000 Gülper See (I. Röhl). **Aktiver Wegzug, max.:** 10. Sep 2.422 dz. Blankensee: Schinderberg (BR). **Letztbeob.:** 27. Okt 1 Lugkteich Brenitz/EE (R. Donat) \* 29. Okt 1 Peitzer Teiche (HH) \* 31. Okt 2 Kirchmöser/BRB (L. Pelikan) und 1 dz. Schugetal Caule/LDS (H. Donath).

**Mehlschwalbe *Delichon urbicum*: Brut, Kolonien > 100 BP:** 109 BP Agrarbetrieb Neuholland/OHV (Y. Schuldes) \* 114 BP Bernau: Blumenviertel/BAR (J. Etzold). **Erstbeob.:** 1. Apr 1 Ferch/PM (K.-U. Hartleb) \* 2. Apr 4 Grimmnitzsee (E. Hübner, C. Witte) \* 8. Apr 4 Fiener Bruch/PM (H. Pomrenke). **Heimzug, Ans. ab 200 Ex.:** 1. Mai 400 Blankensee (F. Drulkowski) \* 1. Jun 300 Unteres Odertal Staffelde (UK). **Wegzug, Ans. ab 300 Ex.:** 15. Jul 300 Altkünkendorf/UM (UK) \* 6. Aug 400 Jäglitznied. Rübehorst/OPR (B. Bischof) \* 29. Aug 400 Wuhleteich/B (H. Stoll) \* 3. Sep 300 Fischteiche Blumberger Mühle (HH) \* 11. Sep 1.000 Sonnewalde/EE (M. Gierach). **Letztbeob.:** 10. Okt 20 Altfriedland/MOL (B. Steinbrecher, H. Stoll) \* 11. Okt 5 Platkow/MOL (B. Steinbrecher, H. Stoll).

**Schwanzmeise *Aegithalos caudatus*: Trupps > 20 Ex.:** 30. Jan 25 Bibelsee/UM (F. Bock) \* 14. Aug 25 Stolper Teiche/UM (DK) \* 27. Sep 25 und 7. Nov 27 Krausnick/LDS (B. Fuchs) \* 1. Nov 23 Ungeheuerwiesen Breite/PM (BR) \* 8. Nov 25 Gosda/SPN (F. Neumann) \* 10. Dez 23 Nieplitz Blankensee (BR).

**Waldlaubsänger *Phylloscopus sibilatrix*: Brut:** 68 Rev. Tegeler Forst-Nord/B (F. Sieste). **Erstbeob.:** 8. Apr 1 sing. Müggelsee (WS) \* 9. Apr je 1 sing. Pusack/SPN (F. Neumann) und Welkteich Lauchhammer/OSL (TS) \* 10. Apr 1 sing. Marxdorf/MOL (M. Jurke). **Letztbeob.:** 24. Aug 1 Hahnberg/B (WS) \* 28. Aug 1 Wartenberger Feldmark/B (O. Häusler) \* 2. Sep 2 Seeburg/MOL (B. Steinbrecher, H. Stoll).

**Gelbbrauen-Laubsänger *Phylloscopus inornatus*: drei Beob.** (AKBB anerkannt): 22. Sep 1 Alt Zauche-Wußwerk/LDS (T. Noah) \* 27. Sep 1 Wurzelteiche Haidemühl/SPN (RB) \* 30. Sep 1 Neukölln/B (C. Grüneberg). Somit erfolgten nun bereits 21 Nachweise seit dem Jahr 2001 und der Gelbbrauen-Laubsänger kann mittlerweile zu den alljährlichen seltenen Herbstgästen gerechnet werden.

**Fitis *Phylloscopus trochilus*: Brut:** 21 Rev./100 ha Kiefernforst Oelsetal/LOS (HH). **Erstbeob.:** 25. Mär 1 Linumer Teiche (C. Burow) \* 29. Mär je 1 Seefeld/PR (J. Wehrmann) und Friedhöfe Bergmannstraße/B (J. Bauer) \* 30. Mär 8 Ex. in 8 Gebieten. **Letztbeob.:** 8. Okt 1 Rietzer See: Streng (Michael Weber), 1 Karower Teiche/B (A. Hoppe) und 2 Pankow/B (H. Brandt) \* 14. Okt 1 Gülper See (A. Hamann) \* 27. Okt 1 Altfriedländer Teiche (MF).

**Zilpzalp *Phylloscopus collybita*: Brut:** 15 Rev./100 ha Kiefernforst Oelsetal/LOS (HH). **Winter (Jan, Feb), 3 Ex.:** 1./2. Jan 1 Klärwerksableiter Schönerlinde/BAR (E. Hübner, C. Witte) \* 2. Jan 1 Sachsendorfer Baggersee/CB (S.-O. Lohmann) \* 31. Jan 1 Schwedt: Kanal/UM (JM). **Erstbeob.:** 1. Mär 1 Felchowsee (WD) \* 3. Mär 1 Unteres Odertal Polder 10 (WD) \* 4. Mär 1 Rheinshagen/OPR (HH). **Letztbeob.:** im Nov 14 Ex. in 14 Gebieten, zuletzt 30. Nov 1 Kippe Klettwitz/OSL (TS). Im **Dezember 6 Ex.:** 3. Dez 1 Jessern/LDS (HH) \* 16. Dez 1 Grimmnitzsee (A. Hamann, I. Röhl) \* 19. Dez 1 Kompostanlage Schmergow/PM (S. Klasan, B. Jahnke) \* 22. Dez 1 Mitte/B (F. Maronde) \* 26. Dez 1 Unteres Odertal Polder 10 (DK) \* 27. Dez 1 Freienthal/PM (P. Schubert). **Taigazilpzalp *P. c. tristis*: eine Beob.** (DAK 2019): 28./29. Nov 1 Parey/HVL (S. Klasan, B. Jahnke) – 7. Nachweis, zuvor letztmals im Jahr 2008.

**Iberienzilpzalp *Phylloscopus ibericus*:** im Zuge der Zunahme von Nachweisen in Deutschland glückte auch im Berichtsgebiet der **Erstnachweis** (DAK 2019): 26. Mai 1 sing. Schwarzhede/OSL (T. Nowatzki).

**Grünlaubsänger *Phylloscopus trochiloides*:** zwei Meldungen aus der Uckermark wurden von der AKBB nicht anerkannt.

**Drosselrohrsänger *Acrocephalus arundinaceus*:** Brut: 79 Rev./55 km<sup>2</sup> Nuthé.Nieplitz-Nied. (KALBE 2019) \* 50 Rev. Gartzter Polder-Unteres Odertal Gartz (H.-J.Haferland) \* 28 Rev. Unteres Odertal Staffelde (WD, H.-J.Haferland) \* 25 Rev. Stößensee-Wannsee/B (K.Witt). Bisher früheste **Erstbeob.:** 31.Mär 1 Kiessee Linthe/PM (P.Schubert) \* 4.Apr 1 sing. Kiessee Vierraden/UM (DK) \* 12.Apr 1 sing. Gröbener See/TF (L.Hansche). **Letztbeob.:** 23.Sep 2 Rietzer See: Streng (T.Dürr, HH) \* 27.Sep 1 Unteres Odertal Polder 10 (WD) \* 29.Sep 1 Schlosswiesepolder Schwedt (WD).

**Seggenrohrsänger *Acrocephalus paludicola*:** eine Beob. (AKBB anerkannt): 27.Mai 1 sing. Laßzinswiesen Jänschwalde/SPN (B.Litzkow).

**Schilfrohrsänger *Acrocephalus schoenobaenus*:** Brut: 713 Rev./2.600 ha Nationalpark Unteres Odertal (F.Frucht, H.-J.Haferland) \* 265 Rev./55 km<sup>2</sup> Nuthé.Nieplitz-Nied. (KALBE 2019) \* 21 Rev./40 ha Schilffläche Nördliche Oderwiesen Frankfurt/FF (J.Becker). Frühe **Erstbeob.:** 28.Mär 1 sing. Alte Spreemündung (HH) \* 29.Mär 1 sing. Unteres Odertal Polder 10 (WD) \* 31.Mär je 1 Unteres Odertal Polder A (DK) und Rietzer See: Streng (WS). **Letztbeob.:** 1.Okt 2 Alte Spreemündung (HH) \* 3.Okt 1 Grimmitzsee (HH) \* 11.Okt 1 Unteres Odertal Polder 10 (WD).

**Buschrohrsänger *Acrocephalus dumetorum*:** eine Beob. (DAK 2019): 9.–10.Jun 1 sing. Feldheim/PM (M.Barcz, A.Kasprzak) – 8. Nachweis.

**Teichrohrsänger *Acrocephalus scirpaceus*:** Brut: 43 Rev./40 ha Schilffläche Nördliche Oderwiesen Frankfurt/FF (J.Becker) \* 43 Rev. Flughafensee/B (F.Sieste) \* 42 Rev. Schönerlinder Teiche/OHV (C.&P.Pakull). **Erstbeob.:** 15.Apr je 1 sing. Rietzer See: Streng (S.Heer) und Großer Bahrendorfer See/LOS (HH) \* 18.Apr 1 sing. Felchowsee (UK) \* 19.Apr 1 sing. Glower See/LOS (T.Spitz). **Letztbeob.:** 20.Okt 1 Rietzer See: Streng (R.Stein) \* 24.Okt 1 Unteres Odertal Polder 10 (WD) \* 3.Nov 1 Felchowsee (WD) – recht spät.

**Sumpfrohrsänger *Acrocephalus palustris*:** Brut: 36 Rev. Wuhletal/B (R.Schirmeister, H.Stoll). **Erstbeob.:** 28.Apr je 1 Schlosswiesepolder Schwedt/UM (WD) und Wustermark/HVL (A.Kleinschmidt) \* 3.Mai 1 sing. Unteres Odertal Polder A (S.Pfingsten) \* 4.Mai 1 sing. Buckower Ring/B (B.Steinbrecher). **Letztbeob.:** 10.Sep 1 Alte Spreemündung (HH) \* 17.Sep 1 Bliesdorf/MOL (MF) \* 18.–23.Sep 1 Grünwalde/OSL (TS).

**Gelbspötter *Hippolais icterina*:** Brut: 8 Rev./90 ha Treptower Park/B (A.Kormannshaus). Recht frühe **Erstbeob.:** 25.Apr 1 Tornower Nied./OSL (R.Donat) \* 29.Apr 1 Velten/OHV (P.Eckhoff) \* 30.Apr 1 Marwitz/OHV (P.Eckhoff). **Letztbeob.:** 26.Aug 1 Stavenow/PR (B.Freyman) \* 27.Aug 3 Zuckerfabrikteiche Brottewitz/EE (TS) \* 10.Sep 1 Neuglietzen/MOL (M.Müller).

**Feldschwirl *Locustella naevia*:** Brut: 33 Rev./2.600 ha Nationalpark Unteres Odertal (F.Frucht, H.-J.Haferland). **Erstbeob.:** 22.Apr 1 sing. Obersdorf/MOL (K.Lieder) \* 23.Apr 1 sing. Rietzer See: Jeseriger Wiesen (C.Kuhnert) \* 24.Apr 11 sing. in 4 Gebieten (O.Büxler, S.Klasan). **Letztbeob.:** 29.Sep 1 Grünwalde/OSL (TS) \* 30.Sep 1 Alte Spreemündung (HH) \* 3.Okt 1 Nieplitznied. Zauchwitz (BR).

**Schlagschwirl *Locustella fluviatilis*:** Brut: 12 Rev./800 ha Alt Zaucher Hochwald/LDS (L.Balke) \* 20 sing. M Unteres Odertal Polder A (DK). **Erstbeob.:** 1.Mai 1 sing. Hirschfeld/EE (TS) \* 5.Mai 1 sing. Rietzer See: Streng (N.Schäfer-Nolte) \* 10.Mai 1 sing. Unteres Odertal Criewen (G.Ehrlich). **Letztbeob.:** 21.Jul noch 9 sing. in 8 Gebieten im Unteren Odertal (G.Ehrlich, H.-J.Haferland, M.Müller) \* 30.Jul 1 Tagebau Welzow-Süd/SPN (A.Günther) \* 4.Aug 1 sing. Unteres Odertal Polder A (DK).

**Rohrschwirl *Locustella luscinioides*:** Brut: 88 Rev./2.600 ha Nationalpark Unteres Odertal (F.Frucht, H.-J.Haferland) \* 13 Rev./40 ha Schilffläche Nördliche Oderwiesen Frankfurt/FF (J.Becker). Frühe **Erstbeob.:** 31.Mär 1 sing. Rietzer See (WS) \* 1.Apr 1 sing. Großer Bahrendorfer See/LOS (HH) \* 2.Apr 1 sing. Nieplitznied. Stangenhagen (S.Schauerte). **Letztbeob.:** 2.Okt 1 Alte Spreemündung (HH) \* 11.Okt 2 und 17.Okt 1 Unteres Odertal Polder 10 (WD).

**Mönchsgrasmücke *Sylvia atricapilla*:** Brut: 40 Rev./49 ha Freizeitpark Marienfelde/B (L.Gelbicke) – sehr hohe Dichte. **Winter (Jan, Feb):** 6 Ex. in 4 Gebieten: 16.Dez 2016–26.Feb 2 Hubertusstraße/B (S.Guski) \* 5.Jan–25.Feb 2 Botanischer Garten/B (F.Maronde) \* 9.Feb 1 Prenzlau/UM (A.Stöhr) \* 12.Feb 1 Hohenlychen/UM (F.Bock). **Erstbeob.:** 2.Mär 1 W Friesack/HVL (I.Wandrey) \* 13.Mär 1 sing. Wuhleteich/B (B.Steinbrecher) \* 14.Mär 1 M Tiefwerder Wiesen/B (P.Kasper). **Nachbrutzeit/Wegzug, Gebietsmax.:** 24.Aug 52 Hahneberg/B (WS). **Letztbeob.:** 18.Nov 1 Fischteiche Blumberger Mühle (HH) \* 21.Nov 1 Wustermark/HVL (R.Marzahn) \* 28.Nov 1 Weinberge/EE (T.Gärtner). **Dezember:** 5 Ex. in 4 Gebieten: 1.Dez 1 W Hinzdorf/PR (S.Jansen) \* 6.Dez 1 M Felchowsee (WD) \* 10.–18.Dez 1 M und 17./31.Dez 1 W Botanischer Garten/B (F.Maronde, M.Mönch; R.Schneider) \* 17.Dez 1 W Treptow-Köpenick/B (O.Häusler).

**Gartengrasmücke *Sylvia borin*:** Brut: 11 Rev./49 ha Freizeitpark Marienfelde/B (L.Gelbicke). Sehr frühe **Erstbeob.:** 11.Apr 1 Gartzter Schrey/UM (J.Paulusch) \* 13.Apr 1 Wildau/LDS (A.Mieritz) \* 14.Apr je 1 Jerischke/SPN (T.Loose) und

Gerswalde/UM (H.Thiele). **Letztbeob.:** 17.Sep 1 Batzlower Teiche/MOL (MF) \* 22.Sep 1 Schöneberg/UM (DK) \* 29.Sep 1 Oberspreewald: Kleines Gehege bei Lübben/LDS (T.Noah).

**Sperbergrasmücke *Sylvia nisoria*:** **Brut:** 13 Rev./2.600 ha Nationalpark Unteres Odertal (F.Frucht, H.-J.Haferland) \* 18 Rev./2.400 ha Rev. Tagebau Welzow-Süd/SPN (RB u. a.). **Erstbeob.:** 1.Mai 1 sing. Unteres Odertal Polder 10 (WD) \* 6.Mai je 1 sing. Tagebau Welzow-Süd/SPN (RB, K.Bollack, S.Rasehorn), Lunow/BAR (M.Müller) und Wußwerk/LDS (T.Noah, R.Schneider). **Letztbeob.:** 15.Aug 2 Unteres Odertal Polder 10 (DK) \* 18.Aug 1 Wartenberger Feldmark/B (R.Schirmeister) \* 20.Aug 1 Hahneberg/B (C.Pohl).

**Klappergrasmücke *Sylvia curruca*:** **Brut:** 14 Rev./49 ha Freizeitpark Marienfelde/B (L.Gelbicke) – hohe Dichte. **Erstbeob.:** 3.Apr 1 Criewen/UM (R.Bammerlin) \* 4.Apr je 1 Unteres Odertal Polder A (R.Bammerlin), Schwedt/UM (DK), Brückenkopf Ketzin/HVL (M.Löschau) und Falkenhagen/HVL (R.Marzahn). **Letztbeob.:** 1.Okt 1 Stolper Feld/OHV (B.Freyman) \* 4.Okt 1 Plessa/EE (TS) \* 7.Okt 1 Döbern/SPN (F.Neumann).

**Dorngrasmücke *Sylvia communis*:** **Brut:** 19 Rev./49 ha Freizeitpark Marienfelde/B (L.Gelbicke) – hohe Dichte. **Erstbeob.:** 17.Apr 1 Freizeitpark Marienfelde/B (M.Öhm) \* 20.Apr 1 Unteres Odertal Polder A (WD) \* 22.Apr 1 Tegeler Fließ/B (B.Erlach). **Letztbeob.:** 17.Sep je 1 Bliedorf/MOL (MF) und Stolper Feld/OHV (C.Pohl) \* 20.Sep 1 Bergheider See/EE (TS) \* 21.Sep je 1 Tempelhofer Feld/B (M.Adler) und Alte Spreemündung (HH).

**Sommeregoldhähnchen *Regulus ignicapilla*:** **Brut:** 12 Rev./100 ha Tegeler Forst: Konradshöhe/B (G.Krebs) \* 7 Rev./100 ha Tegeler Forst: Nord/B (L.Lachmann) \* 22.Apr 16 sing. M/18 ha Waldfriedhof Eberswalde/BAR (W.Mädlow u. a.). Überdurchschnittliches Vorkommen im **Winter:** Jan 16 Ex. bei 12 Beob. und Feb 11 Ex. bei 9 Beob. Mögliche **Erstbeob.:** 1.Mär je 1 Großer Steensee/UM (WD) und Park Sanssouci/P (T.Schaub) \* 4.Mär 6 Ex. in 4 Gebieten. **Wegzug, Gebietsmax.:** 30.Aug 7 Friedhof In den Kisseln/B (WS). **Letztbeob.** betreffen möglicherweise bereits potenzielle Überwinterer: 26.Nov 4 Ex. in 4 Gebieten \* 28.Nov 1 Mitte/B (WS). **Dezember:** 6 Ex. in 5 Gebieten.

**Wintergoldhähnchen *Regulus regulus*:** **Truppmax. ab 20 Ex.:** 2.Jan 20 Templin/UM (T.Tennhardt) \* 7.Jan 20 Krumme Spree Westteil/LOS (T.Noah) \* 24.Jan 27 Damelanger Teerofen/PM (P.Schubert). **Aktiver Wegzug, max.:** 8.Okt 78 dz. Grimnitzsee (HH, WS) \* 31.Okt 26 dz. Mallnow/MOL (HH).

**Zaunkönig *Troglodytes troglodytes*:** **Brut:** 19 Rev./96 ha Treptower Park/B (A.Kormannshaus) \* 15 Rev./100 ha Park Herzberge/B (O.Häusler). **Winter, Gebietsmax.:** 21.Jan 10 auf 1 Kilometer Schwärzelauf Eberswalde/BAR (HH) \* 17.Dez 16 Wuhletal/B (H.Höft).

**Kleiber *Sitta europaea*:** **Brut:** 23 Rev./96 ha Treptower Park/B (A.Kormannshaus). **Gebietsmax. außerhalb der Brutzeit:** 22.Dez 43 Friedhof In den Kisseln/B (WS).

**Waldbaumläufer *Certhia familiaris*:** **Brut:** 6 Rev./100 ha Grunewald/B (O.Häusler).

**Gartenbaumläufer *Certhia brachydactyla*:** **Brut:** 12 Rev./96 ha Treptower Park/B (A.Kormannshaus) \* 12 Rev./100 ha Grunewald/B (O.Häusler) \* 11 Rev./100 ha Park Herzberge/B (O.Häusler).

**Star *Sturnus vulgaris*:** **Winter (Jan), in 9 Gebieten Ans. ab 100 Ex., max.:** 20.Jan 200 Betten/EE (F.Raden) \* 25.Jan 300 Tempelhofer Feld/B (K.Witt) \* 29.Jan 400 Laßzinswiesen Maiberg/CB (RZ). **Heimzug, max. Ans.:** 8.Mär 5.000 SP Rambower Moor/PR (M.Korsch) \* 11.Mär 5.000 Barnewitz/HVL (R.Nessing). **Schlafplätze ab 15.000 Ex.:** 2.Aug 40.000 Gülper See (BR) \* 7.Aug 50.000 Tornower Fließ/UM (S.Klasan) \* 8.Aug 15.000 Blankensee (BR) \* 28.Aug 45.700 Staffelde/UM (H.-J.Haferland) \* 16.Okt 19.000 Oberspreewald: Polder Kockrowsberg bei Lübben/LDS (T.Noah). **Direkter Wegzug, max.:** 16.Okt 1.882 dz. Kippe Schönerlinde/BAR (C.Bock, P.Pakull) \* 30.Okt 2.140 dz. Grimnitzsee (HH, WS). Überdurchschnittliches Vorkommen im **Dezember, in 33 Gebieten Ans. ab 100 Ex., max. ab 500 Ex.:** 3.Dez 800 Unteres Odertal Polder 10 (WD) \* 6.Dez 550 Großer Teich Lindenau/OSL (TS) \* 7.Dez 500 Vernässung Klein Kienitz/TF (B.Ludwig) \* 24.Dez 500 Lauchhammer/OSL (TS) \* 29.Dez 500 Schraden/EE (TS).

**Ringdrossel *Turdus torquatus*:** recht starker **Heimzug von 34 Ex. bei 22 Beob., Erstbeob.:** 2.Apr 1 M Werneuchen/BAR (K.Lieder) \* 3.Apr 1 M Bahnitz/HVL (A.Kabus) \* 4.Apr 1 W Rieselfelder Schenkenhorst/PM (S.Klasan). 6 Trupps mit 2 Ex. und max.: 14.Apr 4 und 16.Apr 5 Gülpe/HVL (O.Klose; H.Fedders) \* 19.Apr 3 Landin/HVL (I.Wandrey). **Heimzug, Letztbeob.:** 28.Apr 1 Hirschfeld/EE (TS) \* 29.Apr 1 Joachimsthal/BAR (R.Flath) \* 11.Mai 1 Borschütz/EE (M.Walter). Überdurchschnittlich auf dem **Wegzug, 8 Ex. bei 7 Beob.:** 19.Sep 1 nachts dz. Potsdam-Innenstadt/P (S.Klasan) \* 29.Sep 1 nachts dz. ebd. (S.Klasan) \* 11.Okt 1 Borne/PM (P.Wiechmann) \* 14.Okt 1 Caputh/PM (K.-U.Hartleb) \* 23.Okt 2 Blankensee (BR) \* 5.Nov 1 Druschensee/LDS (S.Herold) \* 7.Nov 1 Groß Wasserburg/LDS (B.Fuchs).

**Amsel *Turdus merula*:** **Brut:** 48 Rev./49 ha Freizeitpark Marienfelde/B (L.Gelbicke) \* 63 Rev./96 ha Treptower Park (A.Kormannshaus). Kleinflächige **Gebietsmax. ab 50 Ex.:** 6.Jan 70 und 30.Okt 54 Freizeitpark Marienfelde/B (L.Gelbicke). **Zugmax.:** 25.Sep 80, 28.Sep 34 und 29.Sep 43 jeweils nachts dz. Potsdam-Innenstadt/P (S.Klasan) \* 31.Okt 54 dz. (Tagzug) Mallnow/MOL (HH).



Abb. 13: Waldbaumläufer, Guben/SPN, Mai 2017.  
*Eurasian Treecreeper*. Foto: G. Minack.



Abb. 14: Stare, Schenkenberg/UM, August 2017.  
*Common Starling*. Foto: S. Klasan.

**Wacholderdrossel *Turdus pilaris*:** Brut: 32 BP FIB Unteres Odertal (DK, WD, H.-J.Haferland u. a.). Winter/Heimzug, Ans. > 1.000 Ex.: 9.–14.Feb 7.000 Obstgut Marquardt/P (L.Pelikan; T.Ryslavy; S.Klasan) – sehr große Ans. \* 9.Feb 1.230 Unteres Odertal S Gartz (H.-J.Haferland) \* 3.Mär 2.400 Unteres Odertal Polder 10 (WD) \* 26.Mär 1.500 Stützkow/UM (G.Ehrlich) und 2.000 Kranepuhl-Dahnsdorf/PM (W.Püschel) \* 31.Mär 1.300 Steinhöfel/LOS (M.Jurke) \* 5.Apr 1.200 Welsebruch Passow/UM (UK). Wegzug/Winter, Ans. > 500 Ex.: 19.Nov 1.315 Tagebau Welzow-Süd/SPN (RB) \* 18.Dez 700 Unteres Odertal S Gartz (H.-J.Haferland). Direkter Wegzug, max.: 30.Okt 627 dz. Blankensee (BR, E.Hübner) \* 31.Okt 717 dz. Mallnow/MOL (HH).

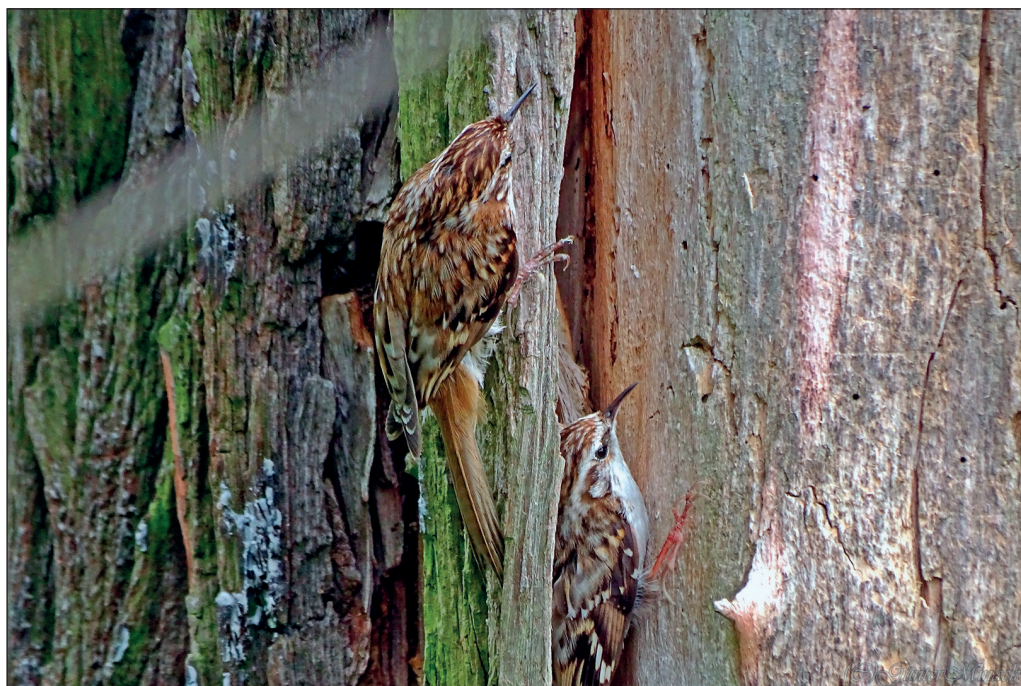
**Rotdrossel *Turdus iliacus*:** Winter (Jan): 74 Ex. bei 30 Beob. Heimzug, Ans. > 300 Ex.: 7.Mär 400 Eisenhüttenstadt/LOS (J.Urban) \* 17.Mär 450 Steglitz/B (J.Kirsch) \* 18.Mär 550 Blankensee (BR) \* 19.Mär 500 Ungeheuerwiesen Breite/TF (BR) \* 23.Mär 450 Netzow/PR (K.Goeritz). Heimzug, Letztbeob.: 29.Apr 1 Habermannsee/B (R.Schirmeister) \* 30.Apr 1 Havelnied. Parey (HH) \* 1.Mai 2 Blankensee (BR). Wegzug, Erstbeob.: 21.Sep 1, 25./26.Sep je 3 nachts dz. Potsdam-Berliner Vorstadt/P (S.Klasan). Direkter Wegzug, max.: 7.Okt 412 dz. Potsdam-Babelsberg/P (K.Steiof) \* 22.Okt 240 dz. Kippe Schönerlinde/BAR (P.Pakull) \* 31.Okt 241 dz. Mallnow/MOL (HH). Ans. > 50 Ex.: 27.Okt 200 Berkholz-Meyenburg/UM (WD). Im Dezember 91 Ex. bei 11 Beob.

**Singdrossel *Turdus philomelos*:** Brut: 16 Rev./96 ha Treptower Park/B (A.Kormannshaus). Winter (Jan) 3 Ex.: 7.Jan 1 Criewen/UM (D.Ehlert) \* 10.Jan 1 Unteres Odertal Polder B (WD) \* 28.Jan 1 Trappenfelde/BAR (B.Steinbrecher, H.Stoll). Heimzug, Erstbeob.: im Feb 23 Ex. bei 17 Beob. Ans. > 30 Ex.: 17.Mär 60 Unteres Odertal S Gartz (H.-J.Haferland) und 40 Unteres Odertal Polder 10 (WD) \* 20.Mär 60 Unteres Odertal Polder B (WD) und 40 Neue Mühle Schwedt/UM (DK) \* 28.Mär 57 Alte Spreemündung (HH). Direkter Wegzug, max., Nachtzug: 25.Sep 575, 28.Sep 377, 29.Sep 720 jeweils nachts dz. Potsdam-Innenstadt/P (S.Klasan). Tagzug: 7.Okt 68 dz. Heideberg Schönefeld/PM (M.Jurke), 71 dz. Alte Spreemündung (HH) und 117 dz. Potsdam-Babelsberg/P (K.Steiof). Ans. > 50 Ex.: 27.Okt 160 Berkholz-Meyenburg/UM (WD). Letztbeob.: 25.Nov 1 Glienicke/OHV (I.Röhl) \* 27.Nov 1 Kolpin/LOS (HH) \* 30.Nov 1 Stolper Teiche/UM (WD). Dezember 8 Ex. bei 6 Beob.: max.: 2.Dez 3 Torfbruch Schwedt/UM (DK).

**Misteldrossel *Turdus viscivorus*:** Winter/Heimzug, Trupps ab 20 Ex.: 4.Feb 20 Kieck/HVL (T.Hellwig) \* 16.Feb 30 Laßzinswiesen Jänschwalde/SPN (D.Robel) \* 20.Feb 22 Körziner Wiesen/PM (E.Drutkowski) \* 28.Feb 40 Werbiger Heide/PM (H.Brücher) und 20 Georgenhöhe/UM (F.Bock) \* 5.Mär 20 Aurith/LOS (P.Schauermann). Nachbrutzeit/Wegzug, Trupps > 20 Ex.: 16.Jul 37 Schönnow/UM (UK) \* 12.Aug 22 nördl. Groß Buckower See/SPN (RB) \* 1.Sep 24 Dürrenhofe/LDS (T.Noah) \* 13.Okt 25 Lug Göllnitz/EE (TS). Aktiver Wegzug: max: 7.Okt 49 dz. Potsdam-Babelsberg/P (K.Steiof), 67 dz. Heideberg Schönefeld/PM (M.Jurke) und 104 dz. Alte Spreemündung (HH) \* 14.Okt 90 dz. Blankensee (BR).

**Grauschnäpper *Muscicapa striata*:** Brut: 8 Rev./96 ha Treptower Park/B (A.Kormannshaus). Erstbeob.: 26.Apr 1 Mescherin/UM (WD) \* 30.Apr je 1 Linumer Teiche (D.Ehlert) und Lietzengraben/B (M.Hofmann) \* 1.Mai 1 Volkspark Friedrichshain/B (M.Schöneberg). Wegzug, Trupps > 5 Ex.: 20.Aug 6 Hahneberg/B (C.Pohl) \* 3.Sep 9 Wartenberger Feldmark/B (R.Schirmeister) und 9 Flugplatz Cottbus-Nord/CB (D.Robel). Letztbeob.: 29.Sep 4 Ex. in 3 Gebieten \* 30.Sep 1 Rummelsburger See/B (A.Hamann) \* 11.Okt 2 Neuhardenberg/MOL (B.Steinbrecher, H.Stoll) – recht spät.

**Rotkehlchen *Erithacus rubecula*:** Brut: 42 Rev./96 ha Treptower Park/B (A.Kormannshaus) \* 31 Rev./100 ha Teufelssee/B (O.Häusler). Winter (Jan) Gebietsmax.: 6.Jan 14 Freizeitpark Marienfelde/B (L.Gelbicke) \* 8.Jan 15 Klärwerksableiter Schönerlinde/BAR (I.Röhl). Wegzug, Gebietsmax. > 30 Ex.: 12.Nov 32 Wuhletal (H.&S.Höft). Aktiver Wegzug, max.: 25.Sep 270, 28.Sep 90 jeweils nachts dz. Potsdam-Innenstadt/P (S.Klasan).

**Blaukehlchen *Luscinia svecica*:** Brut, Konzentration: 60 Rev. Nationalpark Unteres Odertal (OAG Uckermark) \* 49 Rev./55 km<sup>2</sup> Nuthe-Nieplitz-Nied. (KALBE 2019). Recht frühe Erstbeob.: 20.Mär 2 sing. Welkteich/OSL (TS) \* 22.Mär 1 sing. Elbaue Unbesandten/PR (M.Korsch) \* 24.Mär 1 sing. Nuthenied. Möllnienwiesen/TF (H.Hartong). Vorzeitige Letztbeob.: 29.Aug 1 Dubrau/SPN (D.Robel) \* 4.Sep 1 Neuzeller Wiesen/LOS (C.Pohl) \* 5.Sep 1 Grünwalde/OSL (TS).

**Sprosser *Luscinia luscinia*:** Brut: 19 Rev./2.600 ha Nationalpark Unteres Odertal (E.Frucht, H.-J.Haferland). Erstbeob.: 25.Apr je 1 sing. Unteres Odertal Polder B (WD) und Krummesee/UM (M.Lamprecht) \* 26.Apr je 1 sing. Mescherin/UM (WD), Mühlenteich Gartz/UM (WD) und Schmöllner See/UM (UK). Letztbeob.: 30.Jul 1 Botanischer Garten/B (K.Witt) \* 9.Aug 1 Unteres Odertal Polder 10 (WD) \* 20.Aug 2 ebd. (W.Adlwarth).

**Nachtigall *Luscinia megarhynchos*:** Brut: 42 Rev./49 ha Freizeitpark Marienfelde/B (L.Gelbicke) – außergewöhnlich hohe Dichte \* 28 Rev./300 ha Nördliche Oderwiesen Frankfurt/FF (J.Becker). Frühe Erstbeob.: 4.Apr 1 sing. Landgrabennied. Biebersdorf/LDS (T.Noah) \* 9.Apr 1 sing. Pankow/B (A.Schulz) \* 11.Apr je 1 sing. Neuruppin-Treskow/OPR (A.Ewert), Pritzerbe/PM (K.Schulze) und Beeskow/LOS (HH). Letztbeob.: 5.Sep je 1 Woobergsee/OSL (TS) und Potsdam-Berliner Vorstadt/P (K.Steiof) \* 10.Sep 1 Park Babelsberg/P (K.Steiof) \* 12.Sep 1 Krahne/PM (B.Feustel).



**Trauerschnäpper *Ficedula hypoleuca*:** Erneut frühe **Erstbeob.**: 1. Apr 1 M Dobbrikow/TF (F.Henschel) \* 2. Apr je 1 M Nauendorfer Teich/OSL und Salzsee Lauchhammer/OSL (F.Raden) \* 5. Apr 1 M Beeskow/LOS (HH). **Letztbeob.**: 20. Sep 1 Bliesdorf/MOL (RF) \* 22. Sep 1 Cottbus-Schmellwitz/CB (D.Robel) \* 29. Sep 1 Oberspreewald: Kleines Gehege bei Lübben/LDS (T.Noah).

**Zwergschnäpper *Ficedula parva*:** **Brut:** 6 Rev. Grumsiner Wald/UM (E.Schröder). **Erstbeob.**: 6. Mai je 1 sing. Thomsdorf/UM (N.Leichnitz) und Döberitzer Heide/HVL (R.Marzahn) \* 7. Mai 1 sing. Zehnebecker Wald/UM (UK) \* 9. Mai 1 sing. Hohenbruch/OHV (K.Steiof). **Letztbeob.**: 28. Jul 1 dj. Roofensee/OHV (T.Kleine).

**Hausrotschwanz *Phoenicurus ochruros*:** **Brut:** 16 Rev./100 ha Stadtfläche Fürstenwalde/LOS (HH). **Winter (Jan, Feb):** In Brandenburg im Jan 10 Ex. in 9 Gebieten und im Feb 10 Ex. in 10 weiteren Gebieten. In Berlin im Jan/Feb Überwinterungen/-Versuche von 16 Ex. (BOA 2018a). **Erstbeob.**: wegen Überwinterern nicht abzugrenzen, ab 1. Mär tägliche Meldungen. **Wegzug, Ans. > 10 Ex.:** 29. Sep 23 Hahneberg/B (WS) und 11 Pätzer Kiesgrube/LDS (M.Hardt) \* 1. Okt 12 Körzin/PM (BR, A.Kormannshaus, K.Urban) \* 7. Okt 12 Erpe/B (M.Premke-Kraus) \* 8. Okt 15 Bliesdorf/MOL (MF). **Letztbeob.**: im November noch 60 Ex. bei 43 Beob. gemeldet. Im **Dezember** 34 Ex. bei 22 Beob. in Berlin (BOA 2018a) und 15 Ex. in 13 Gebieten in Brandenburg.

**Gartenrotschwanz *Phoenicurus phoenicurus*:** **Brut:** 32 Rev./32 ha Kleingartenanlage Abendruh/B (K.Witt) – außergewöhnlich hohe Dichte \* 13 Rev./100 ha Park Herzberge/B (O.Häusler). Sehr frühe **Erstbeob.**: 24. Mär 1 W Alter Friedhof Potsdam/P (W.Püschel) und 1 M Heinersdorf/B (H.-P.Will) \* 25. Mär 1 M Wartenberg/B (W.Reimer) \* 26. Mär 1 M Vetschau/OSL (U.Albrecht-Fritz). **Wegzug, Ans.:** 28. Sep 8 Briesen/LOS (B.Steinbrecher). **Letztbeob.**: 1. Okt 1 M Britzer Garten/B (B.Steinbrecher) und 1 W Falkenberger Rieselfeld/B (R.Schirmeister) \* 3. Okt 2 W Plänterwald/B (T.Tennhardt) \* 8. Okt 1 W Nahmitz (B.Rudolph).

**Braunkehlchen *Saxicola rubetra*:** **Brut:** 39 Rev. Welsebruch Passow-Kummerow/UM (S.Lüdtke) – beachtlicher Bestand \* 32 Rev./2.600 ha Nationalpark Unteres Odertal (E.Frucht, H.-J.Haferland) \* 26 Rev./34,5 km<sup>2</sup> Tagebau Welzow-Süd/SPN (RB, A. Günther u. a.). Früheste **Erstbeob.**: 24. Mär 1 M + 1 W Polenzschänke/OSL (U.Albrecht-Fritz, H.Albrecht) \* 31. Mär 1 M Chossewitz/LOS (HH) \* 9. Apr je 1 M Sandgrube Warsaw-Vietznitz/HVL (S.Fischer) und Damme/HVL (T.Ryslavy). In den 1990er Jahren erschienen Braunkehlchen im Mittel am 20. April (ABBO 2001). Im Zeitraum der Jahre von 2000 bis 2017 liegt die mittlere Erstbeobachtung deutlich früher am 5. April. Die Daten streuen recht stark zwischen dem 24. März in diesem Jahr und dem 20. April im Jahr 2003. **Heimzug, Ans. > 10 Ex.:** 3. Mai 16 Gatower Rieselfeld/B (S.Schauerte) und 11 Brielow/PM (T.Slomka) \* 7. Mai 12 Wartenberger Feldmark/B (R.Schirmeister) \* 8. Mai 15 Neuzeller Wiesen/LOS (C.Pohl) \* 10. Mai 13 Breite/PM (W.Püschel) \* 11. Mai 31 Gatower Flugplatz/B (A.Federschmidt). **Nachbrutzeit/Wegzug, Ans. > 10 Ex.:** 6. Aug 20 Belziger Landschaftswiesen/PM (T.Raschke) \* 10. Aug 16 Lietzengraben/B (P.Pakull) \* 13. Aug 12 Tremsdorf/PM (W.Mädlow) \* 15. Aug 72 und 10. Sep 68 Tagebau Welzow-Süd/SPN (RB) \* 24. Aug 11 Gatower Rieselfeld-Nord/B (E.Wolf) \* 25. Aug 12 Rieselfeld Karolinenhöhe-West/P (E.Wolf) \* 4. Sep 13 Felder Schönerlinde/BAR (P.Pakull). **Letztbeob.**: 14. Okt 1 Rietzer See: Kiehnwerder (B.Komischke, F.Wissing) \* 17. Okt 3 Kosilenzien/EE (H.Teichert) \* 22. Okt 1 Rietzer See: Streng (WS, I.Röhl).

**Schwarzkehlchen *Saxicola rubicola*:** **Brut, Konzentrationen:** 24 Rev. Welsebruch Passow-Kummerow/UM (S.Lüdtke) \* 15 Rev. Nationalpark Unteres Odertal (DK) \* 10 Rev. Gatower Flugplatz/B (A.Federschmidt, E.Wolf) \* 14 Rev./2.400 ha Tagebau Welzow-Süd/SPN (RB u. a.). **Winter, 3 Ex.:** 20. Jan 1 M Elbaue Böser Ort/PR (S.Hirsch) \* 24. Jan 1 W Malxened. Dissen-Striesow/SPN (D.Robel) – wohl gleicher Vogel wie bereits im Dez 2016 \* 13. Feb 1 Elbaue Lenzen/PR (M.Korsch). **Erstbeob.:** 28. Feb 1 M Hönow/MOL (Ralf Schneider) \* 4. Mär 7 M in 5 Gebieten. **Nachbrutzeit/Wegzug, Ans. > 10 Ex.:** 17. Aug 18 Gatower Rieselfeld/B (E.Wolf) \* 23. Aug 24 Tagebau Welzow-Süd/SPN (RB) \* 17. Sep 14 Wartenberger Feldmark/B (R.Schirmeister) \* 11. Okt 12 Bergheider See/EE (TS) \* 13. Okt 12 Flugplatz Cottbus-Nord/CB (D.Robel). **Letztbeob.:** 26. Okt je 1 Philippsthal/PM (M.Pohl), Gutspark Neukladow/B (K.Lüddecke) und Rieselfeld Karolinenhöhe-West/P (E.Wolf) \* 27. Okt 4 Ruhland/OSL (TS) \* 5. Nov 1 Tagebau Welzow-Süd/SPN (RB). **Dezember, 3 Ex. bei 2 Beob.:** 3. Dez 1 M Falkensee/HVL (R.Marzahn) \* 17.–26. Dez 1 M + 1 wf. Lietzengraben/B (T.Naumann, E.Hübner).

**Steinschmätzer *Oenanthe oenanthe*:** **Brut:** 33 gemeldete Rev. Stadtgebiet Berlin (BOA 2018b). Frühe **Heimzug, Erstbeob.:** 21. Mär 1 W Bergholz/PM (W.Püschel) \* 22. Mär 1 M Döberitzer Heide/HVL (R.Schneider) und 2 Klein Lubolt/LDS (A.Weingardt) \* 23. Mär 4 Altgietzen/MOL (M.Müller). **Ans. > 10 Ex.:** 24. Apr 28 Flugfeld Johannesthal/B (S.Schauerte) \* 27. Apr 22 Döberitzer Heide: Wolfsberg/HVL (S.Börnecke) \* 3. Mai 11 Gatower Rieselfeld/B (E.Wolf) \* 7. Mai 12 Falkenberger Rieselfeld/B (R.Schirmeister) und 11 Polenzschänke/OSL (U.Albrecht-Fritz) \* 8. Mai 15 Bergheider See/EE (TS) \* 9. Mai 15 Selchow: Woppusch/LOS (HH) \* 10. Mai 35 Tagebau Welzow-Süd/SPN (E.Schmidt) \* 12. Mai 20 Lanke bei Felchow/UM (I.Röhl, C.Witte). **Wegzug, Gebietsmax. > 10 Ex.:** 13. Aug 41 Tagebau Welzow-Süd/SPN (A.Günther). **Letztbeob.:** 26. Okt 1 Unteres Odertal Polder A (WD) \* 27. Okt 1 Straupitz/LDS (D.Robel) \* 28. Okt je 1 Welsow/UM (M.Modrow) und

Müggenburg/PR (H.-W.Ullrich). Eine zeitlich ungewöhnliche Feststellung im **Dezember** (AKBB anerkannt): 18.Dez 1 M Blumberg/BAR (S.Materna).

**Nonnensteinschmätzer** *Oenanthe pleschanka*: ein lange erhoffter **Erstnachweis** (DAK 2019): 21.Mai 1 M Hangelsberg/LOS (R.Wicher).

**Wasseramsel** *Cinclus cinclus*: Hohe Anzahl im **ersten Halbjahr**, **22 Ex.**: 2./22.Jan 1, ab 3.Feb 3, 10.–22.Mär 4, zuletzt 20.Apr 1 Panke/B (viele Beobachter) – bemerkenswertes Vorkommen \* 5.Jan-18.Mär 1 Dahlwitz-Hoppegarten/MOL (M.Albrecht; M.Kruse) \* 4.Jan-18.Feb 1 Altthymen/OHV (Lange; HH) \* 6.Jan-27.Feb 1 Schlaube Groß Lindow/LOS (HH; A.Koszinski; N.Brunkow; H.Deutschmann) \* 6.Jan 1, 28.Jan-18.Feb 2, 12./18.Mär 1 Rummelpforter Mühle/UM (B.Giering; HH) \* 8.Jan-4.Mär 1 Rheinsberg/OPR (HH, T.Ryslavy, R.Vetter; R.Stein) \* 9.Jan 1 Gollmitz/UM (T.Blohm) \* 10.Jan 1 Hetzdorf/UM (T.Blohm) \* 10./28.Jan 1 Dedelow/UM (M.Albrecht, HH) \* 13.Jan/22.Mär 1 Eberswalde-Westend/BAR (H.Matthes; H.Meier) \* 22.Jan-12.Feb 1 Neiße Pusack/SPN (F.Neumann) \* 28.Jan-18.Mär 1 Schreibermühle-Küstrinchen/UM (HH; R.Nessing; T.Blohm) \* 2.Feb 1 Oberbarnim/MOL (E.Lorenzen) \* 6.–25.Feb 2, 4./26.Mär 1 Dosse Wulkow/OPR (L.Pelikan; T.Ryslavy, HH) \* 11.Feb 1 Rheinshagen/OPR (T.Ryslavy) \* 12.Feb 1 Dahme Teurow/LDS (HH) \* 18.Feb 1 Ragöser Mühle/BAR (HH). Erneut zwei zeitlich ungewöhnliche Beob. im **Sommer**: 22.Jul 1 Panke/B (T.Neumann) \* 2.Aug 1 Berste Wilhelmshof/LDS (H.Donath). **Zweites Halbjahr**, **12 Ex.**: 1.–28.Nov 1 Küstrinchen/UM (R.Nessing; T.Ryslavy, HH) \* 3.Nov-27.Dez 1 Rummelpforter Mühle/UM (F.Bock; B.Giering; T.Ryslavy, HH, WS) \* 7.Nov 2, 8.Nov-31.Dez 3 Panke/B (I.Röhl, WS u. a.) \* 17.Nov 1 Klosterwalder Mühle/UM (K.Rennert) \* 9.Dez 1 Wolfshagen/PR (T.Ryslavy) \* 9.Dez 1 Perleberg/PR (T.Ryslavy) \* 20.Dez 1 Klein Wall: Löcknitz/LOS (M.Albrecht) \* 22.Dez 1 Ziethenmühle/UM (M.Albrecht) \* 29.Dez 2 Spechthausen/BAR (HH, M.Albrecht).

**Hausperling** *Passer domesticus*: **Brut**: 162 Rev./100 ha Friedenau/B (K.Witt). **Truppmax.** > **200 Ex.**: keine im ersten Halbjahr! \* 2.Jul 300 Brielow: Seehof/PM (M.Jurke) \* 25.Jul 250 Marzahn-Hellersdorf/B (O.Häusler) \* 27.Jul 230 Althütendorf/BAR (HH) \* 6.Aug 240 Trebatsch/LOS (HH) \* 10.Sep 380 Solarpark Eiche/BAR R.Schirmeister) \* 24.Nov 300 Charlottenburg/B (T.Tennhardt) \* 25.Dez 270 Beeskow/LOS (HH).

**Feldperling** *Passer montanus*: **Brut**: 23 Rev./100 ha Stadtfläche Fürstenwalde/LOS (HH). **1. Halbjahr, Trupps ab 200 Ex.**: 3.Jan 300 Pretschen/LDS (T.Noah) \* 6./15.Jan 200 Päwesiner-Wachower Lötze/PM (R.Stein) \* 5.Feb 500 Mallnow/MOL (HH) \* 19.Feb 200 Bertikow Ausbau/UM (T.Blohm). **2. Halbjahr, Trupps ab 300 Ex.**: 14.Aug 330 Schönerlinder Teiche/OHV (R.Schirmeister) \* 18.Aug 650 Falkenberger Rieselfeld/B (R.Schirmeister) \* 24.Aug 450 Gatower Rieselfeld/B (E.Wolf) \* 2.Sep 370 Lindenberg/BAR (D.Scharlau) \* 16.Sep 300 SP Rietzer See: Streng (HH) \* 17.Dez 650 Kippe Schlaibendorf/OSL (G.Wodarra).

**Heckenbraunelle** *Prunella modularis*: **Brut**: 9 Rev./49 ha Freizeitpark Marienfelde/B (L.Gelbicke). **Winter (Jan)**: 50 Ex. bei 38 Beob., max.: 10./23.Jan 4 Potsdam-Brandenburger Vorstadt/P (S.Klasan, L.Pelikan; F.Drutkowski). **Erstbeob. (Sänger)**: nicht von Überwinterern abzugrenzen. **Wegzug, max.**: 9.Okt 21 dz. Neukölln/B (A.Kormannshaus) \* 16.Okt 30 dz. Kippe Schönerlinde/BAR (C.Bock, P.Pakull) \* 20.Okt 25 Tempelhofer Feld/B (M.Tacke, G.Teenck). **Dezember**: 35 Ex. bei 30 Beob.

**Schafstelze** *Motacilla flava*: **Brut**: 12 Rev./2.400 ha Tagebau Welzow-Süd/SPN, hier 2005 noch 29 Rev. (RB u. a.) **Erstbeob.**: 29.Mär 1 Bliedorf/MOL (MF, RF) \* 30.Mär 1 Zuckerfabrikteiche Brottowitz/EE (M.Walter) \* 31.Mär je 1 Oberspreewald: Koppainz bei Lübben/LDS (B.Fuchs), Rietzer See: Streng (WS), Tagebau Welzow-Süd/SPN (A.Günther) und Kiesseen Mühlberg (TS). **Heimzug, Ans.** > **20 Ex.**: 17.Apr 24 SP Köthener See/LDS (B.Fuchs) \* 21.Apr 26 Reckahner Teiche/PM (S.Schauerte) \* 23.Apr 45 Spreeteiche Maiberg/CB (K.Krüger) \* 30.Apr 30 Paretzer Erdlöcher/HVL (M.Jurke) \* 9.Mai 21 Selchow: Woppusch/LOS (HH). **Wegzug, Ans. ab 100 Ex.**: 8.Aug 120 Tagebau Welzow-Süd/SPN (A.Günther) \* 22.Aug 145 SP Oberspreewald: Polder Kockrowsberg bei Lübben/LDS (T.Noah) \* 23.Aug 130 SP Köthener See/LDS (B.Fuchs) \* 31.Aug 100 Rhinwiesen Rhinow-Kietz/HVL (Martin Miethke) \* 10.Sep 1.230 SP Alte Spreemündung (HH) \* 15.Sep 250 SP Linumer Teiche (R.Neumann). **Wegzug, Letztbeob.**: 15.Okt 8 Küstriner Vorland/MOL (F.Ehlert) \* 16.Okt 1 Rietzer See: Kiehnwerder (T.Tennhardt) \* 17.Okt 1 Zachow/HVL (M.Löschau). **Thunbergschafstelze** *M. f. thunbergi*: **Heimzug, 67 Ex. bei 19 Beob.**: 24.Apr 1 M Körziner Wiesen/PM (F.Drutkowski) \* 27.Apr 8 Unteres Odertal Polder A (WD) und 1 M Oderwiesen Kienitz/MOL (HH) \* 28.Apr 1 M Unteres Odertal Lunow-Stolpe (DK) und 1 M Reckahner Teiche/PM (T.Ryslavy) \* 29.Apr 1, 30.Apr 2 und 3. Mai 5 Gülper See (Martin Miethke, R.Schneider; H.Fedders; M.&H.Hoffmann) \* 30.Apr 1 M Elbaue Lenzen/PR (S.Klasan) \* 5.Mai 1 Unteres Odertal Polder A (T.Schütz) \* 7.Mai 3 Unteres Odertal Lunow-Stolpe (M.Müller) \* 8.Mai 2 M Bergheider See/EE (TS) \* 11./12.Mai 7 und 13.Mai noch 3 Lanke bei Felchow/UM (I.Röhl; C.Witte; S.Schauerte) \* 13.Mai 20 Clean Tech Park/B (A.Kormannshaus; E.Hübner), 6 Schlepziger Teiche (T.Noah), 2 Havelnied. Pary (H.&P.Hoffmann, K.&F.Stange) und 1 Unteres Odertal Polder 10 (I.Röhl; A.Hamann) \* 14.Mai 1 M Körziner Wiesen/PM (BR) \* 15.Mai 1 M Havelländisches Luch Buckow/HVL (F.Drutkowski) \* 17.Mai 4 Unteres Odertal Polder B (DK) und 1 M Schönerlinde/BAR (P.Pakull).

**Gebirgsstelze *Motacilla cinerea*: Brut:** 21 BP/200 km<sup>2</sup> Stadtkreis Frankfurt/FF und Umfeld (J.Becker). **Winter (Jan, Dez):** Max. an den zwei traditionellen Überwinterungsplätzen: Klärwerkableiter Schönerlinder Teiche/BAR 8.Jan 15 und 31.Dez 5 (I.Röhl) \* Klärwerkableiter Waßmannsdorf/LDS 7.Jan 16 und 3.Dez 2 (F.Drutkowski; H.-D.Witzke). Abseits davon im Jan 7 Ex. in 6 Gebieten und im Dez 12 Ex. in 7 Gebieten. **Erste sing. M an Brutplätzen:** 18.Feb 1 sing. Rheinshagen/OPR (HH) \* 20.Feb 1 sing. Klosterteich Neuzelle/LOS (C.Pohl; P.Schauermann). **Nachbrutzeit/Wegzug, Ans. > 3 Ex.:** 15.Sep 4 Nieplitz in Blankensee (T.Tennhardt) \* 16.Sep 4 Schleuse Sachsenhausen/OHV (C.Bock).

**Bachstelze *Motacilla alba*: Winter (Jan):** 23 Ex. in 11 Gebieten, max.: 7.Jan 6 Klärwerkableiter Waßmannsdorf/LDS (F.Drutkowski) \* 10.Jan 8 Klärwerkableiter Schönerlinder Teiche/BAR (M.Klemm). **Heimzug, max. Ans.:** 22.Mär 35 SP Flughafensee/B (F.Sieste) \* 4.Apr 68 SP Großer Bahrendorfer See/LOS (HH) \* 7.Apr 27 Reckahner Teiche/PM (W.Püschel). **Nachbrutzeit, Wegzug, Ans. ab 100 Ex.:** 15.Aug 100 Unteres Odertal Polder 10 (DK) \* 1.Okt 180 Ketzin-Ost/HVL (M.Jurke) \* 8.Okt 107 Havelnied. Mögeln/HVL (T.Langgemach). Hohe Zahl im **Dezember** von 124 Ex. in 21 Gebieten, max.: 7.Dez 27 Peitzer Teiche (H.-P.Krüger) \* 10.Dez 23 Ranzig: Rinderfreihaltung/LOS (HH) \* 15.Dez 10 Havelnied. Parey (K.Rennert) \* 28.Dez 22 Bechlin/OPR (R.Neumann). **Trauerbachstelze *M. a. yarrellii*: zwei Beob.** (AKBB anerkannt): 24.Feb 1 M Spreuefer Treptower Park/B (L.Temme) \* 19.Mär 1 M Luchwiesen Philadelphia/LOS (HH).

**Brachpieper *Anthus campestris*: Erstbeob.:** 14.Apr 1 Kippe Klettwitz/OSL (TS) \* 26.Apr je 3 Tagebau Jänschwalde/SPN (S.Klasan) und Tagebau Welzow-Süd/SPN (F.Schmidt). **Nachbrutzeit/Wegzug, Gebietsmax.:** 29.Jul 30 Tagebau Welzow-Süd/SPN (A.Günther) \* 27.Aug 5 Lieberoser Heide: Wüste/LDS (T.Noah) \* 31.Aug 5 Gussow/LDS (B.Sonnenburg). **Letztbeob.:** 10.Sep 1 Tagebau Welzow-Süd/SPN (RB) \* 11.Sep 1 Flugplatz Friedersdorf/LDS (B.Sonnenburg) \* 12.Sep 1 Flugplatz Brand/LDS (B.Fuchs).

**Wiesenpieper *Anthus pratensis*: Brut:** 171 Rev./2.600 ha Nationalpark Unteres Odertal (F.Frucht, H.-J.Haferland) – bedeutender Bestand. **Winter (Jan):** 389 Ex. bei 55 Beob. (Wertung der Gebietsmax.), max.: 10.Jan 40 Elbaue Schadebeuster/PR (S.Jansen) \* 16.Jan 35 Saarmunder Nuthewiesen/PM (F.Drutkowski) \* 18.Jan 80 Polder Lübben-Nord/LDS (T.Noah). **Heimzug, Ans. ab 100 Ex.:** 26.Feb 120 Unteres Odertal Polder B (WD) \* 9.Apr 100 Welsebruch Stendell/UM (S.Lüdtke) \* 14.Apr 100 Unteres Odertal Polder 10 (DK) \* 20.Apr 120 Welsebruch Grünow/UM (S.Lüdtke). **Wegzug, Zug und Rast ab 200 Ex.:** 22.Sep 200 dz. Ketzin/HVL (M.Jurke) \* 7.Okt 358 dz. Alte Spreemündung (HH) \* 8.Okt 200 Hafen Schwedt/UM (WD) \* 14.Okt 400 dz. Ketzin/HVL (M.Jurke). Im **Dezember** 101 Ex. bei 22 Beob. (Wertung der Gebietsmax.), max. 2.Dez 18 Schönerlinde/BAR (C.Bock) \* 21.Dez 18 Bliesdorf/MOL (MF).

**Baumpieper *Anthus trivialis*: Erstbeob.:** 31.Mär 1 sing. Spolierenberg Nennhausen/HVL (B.Jahnke) \* 1.Apr 1 sing. Frauendorfer Forst/OSL (TS) und 1 dz. Grimnitzsee (HH) \* 2.Apr 6 Ex. in 4 Gebieten. **Wegzug, Ans., max.:** 15.Aug 21 Tagebau Welzow-Süd/SPN (RB). **Aktiver Wegzug, max.:** 15.Sep 22 dz. und 22.Sep 20 dz. Pankow/B (M.Süsser) \* 22.Sep 20 nachts dz. Potsdam-Innenstadt/P (S.Klasan). **Letztbeob.:** 10.Okt 1 Bliesdorf/MOL (MF) \* 12.Okt 2 Senftenberg-Buchwalde/OSL (M.Hölker) \* 17.Okt 1 Tagebau Welzow-Süd/SPN (RB). **Korrektur:** Die Beobachtung vom 15.Okt 2016 Grünwalder Lauch ist zu streichen (Eingabefehler).

**Rotkehlpieper *Anthus cervinus*: Heimzug, 9 Ex. bei 8 Beob.:** 25.Mär 1 Unteres Odertal Polder 10 (WD) – sehr frühe Feststellung \* 17.Apr 1 Körziner Wiesen/PM (F.Drutkowski) \* 23.Apr 1 Niewitzwiese Ketzin/HVL (T.Ryslavy) \* 1.Mai 2 Kleines Gehege Lübbenau/OSL (T.Noah) und 1 Havelnied. Gülpe (K.Hallmann) \* 2.Mai 1 Beesdau/LDS (H.Donath) \* 7.Mai 1 Rietzer See: Kiehnwerder (HH) \* 20.Mai 1 Ungeheuerwiesen Breite/PM (BR, K.Urban). **Wegzug, 14 Ex. bei 12 Beob.:** 2.Sep 2 und 5./12./17.Sep je 1 Tagebau Welzow-Süd/SPN, alles verschiedene Vögel (RB; A.Günther; F.Schmidt) \* 4.Sep 1 Unteres Odertal Polder A (DK) \* 16.Sep 1 Friedrichshof/LDS (B.Sonnenburg) \* 18.Sep 1 dz. Schugetal Caule/LDS (H.Donath) \* 20.Sep 2 dz. Rietzneuendorf/LDS (H.Donath) \* 2.Okt 1 Kahla/EE (TS) \* 9.Okt 1 dz. Schönefeld/PM (T.Tennhardt) \* 10.Okt 1 dz. Wedding/B (B.Bischof) \* 22.Okt 1 dz. Grimnitzsee (HH, M.Haupt).

**Bergpieper *Anthus spinoletta*:** im **ersten Halbjahr 579 Ex. bei 43 Beob.** und im **zweiten Halbjahr 228 Ex. bei 54 Beob.** (bei Datenreihen Wertung der Monatsmax.). **Gebietsmax. ab 10 Ex.:** 17.Jan 15 Polder Lübben-Nord/LDS (T.Noah) \* 18.Jan 80 Körziner Wiesen/PM (G.Kehl) \* 20.Jan 20 Klärwerkableiter Schönerlinde/BAR (P.Pakull) \* 24.Jan 320 – hohe Zahl und 22.Dez 35 Unteres Odertal Polder 10 (WD; DK) \* 29.Jan 15 Rietzer See: Streng (Michael Weber) \* 12.Nov 13 Spreeteiche Maiberg/CB (RZ) \* 30.Nov 10 Havelnied. Strodehne (S.Klasan, B.Jahnke). **Heimzug, Letztbeob.:** 1.Apr 1 Rietzer See: Der Bindt (Michael Weber) \* 3.Apr 2 Unteres Odertal Polder 10 (WD) \* 3.Apr 8 und 9.Apr 1 Kleines Gehege Lübbenau/OSL (T.Noah). **Wegzug, Erstbeob.:** 1.Okt 1 und 7.Okt 2 Alte Spreemündung (HH) \* 3.Okt 1 Altfriedländer Teiche (MF) \* 8.Okt 1 Grimnitzsee (HH, WS).

		Jan	Feb	Mär	Apr	Mai	Jun	Jul	Aug	Sep	Okt	Nov	Dez
Bb/B	Ex.	489	56	23	11	-	-	-	-	-	32	107	89
	n	15	13	12	3	-	-	-	-	-	16	22	16



Abb.: Auftreten des Rotkehlpiepers 2008–2017 (n=157 Ex.). Wenige länger verweilende Vögel sind mehrfach enthalten.

**Strandpieper *Anthus petrosus*: eine Beob.** (AKBB anerkannt): 7. Okt 1 Alte Spreemündung (HH). Insgesamt gibt es nun für Brandenburg und Berlin 19 anerkannte Nachweise.

**Buchfink *Fringilla coelebs*: Brut:** 51 Rev./96 ha Treptower Park/B (A.Kormannshaus). **Winter (Jan):** in 13 Gebieten Ans. ab 50 Ex., max.: 10. Jan 410 Niemege/PM (S.Klasan) \* 17. Jan 400 Laßzinswiesen Maiberg/CB (D.Robel) \* 19. Jan 400 Nieplitznied. Zauchwitz (A.Brückner). **Heimzug, Zug/Ans. ab 1.000 Ex.:** 14. Mär 1.000 Krausnick/LDS (B.Fuchs) \* 19. Mär 1.000 Grunow/LOS und 1.800 Ragow/LOS (HH) \* 20. Mär 2.500 Dubrau/SPN (F.Neumann) \* 21. Mär 1.800 Krügersdorf/LOS (HH). **Wegzug, Zug/Rast > 3.000 Ex.:** starker Zugtag am 7. Okt 13.170 dz. Alte Spreemündung (HH), 12.179 dz. Blankenfelde/B (E.Hübner), 8.100 dz. Elsensee/B (R.Schirmeister), 6.330 dz. Potsdam-Babelsberg/P (K.Steiof), 5.000 Bergholz/PM (W.Püschel), 3.500 dz. Heideberg Schönefeld/PM (M.Jurke) und 3.500 dz. Krausnick/LDS (B.Fuchs) \* 12. Okt 3.600 dz. Heideberg Schönefeld/PM (M.Jurke) \* 14. Okt 5.567 dz. Blankensee (BR). Im **Dezember** in 18 Gebieten Ans. ab 50 Ex., max.: 16. Dez 400 Schenkendorf/LDS (H.Brücher) \* 18. Dez 350 Kriele-Damme/HVL (T.Langgemach) \* 19. Dez 600 Osdorfer Felder/TF (K.Witt).

**Bergfink *Fringilla montifringilla*:** im **Winter und während des Heimzuges** in 25 Gebieten Ans. ab 100 Ex., max. ab 500 Ex.: 10. Jan 520 Niemege/PM (S.Klasan) \* 15. Jan 500 Goethepark Mitte/B (M.Adrión) \* 31. Mär 500 Wirschensee/LOS (HH). **Heimzug, Letztbeob.:** 26. Apr 4 Ex. in 3 Gebieten \* 3. Mai 1 M Grimnitzsee (HH) \* 6. Mai 1 M Felchowsee (L.Pelikan, S.Zillich u. a.). **Sommer:** 14. Jun 1 sing. M Crussow/UM (S.Klasan). **Wegzug, Erstbeob.:** 21. Sep 2 dz. Buckow/HVL (T.Dürr) und 1 dz. Steglitz/B (J.Kirsch) \* 22. Sep 5 Ex. in 5 Gebieten. **Wegzug** mit 11 Ans./Zugsummen ab 100 Ex., max.: 7. Okt 660 dz. Alte Spreemündung (HH) \* 14. Okt 397 dz. und 30. Okt 684 dz. Blankensee (BR; E.Hübner) \* 13. Dez 500 Schönewalde/EE (E.Fuchs).

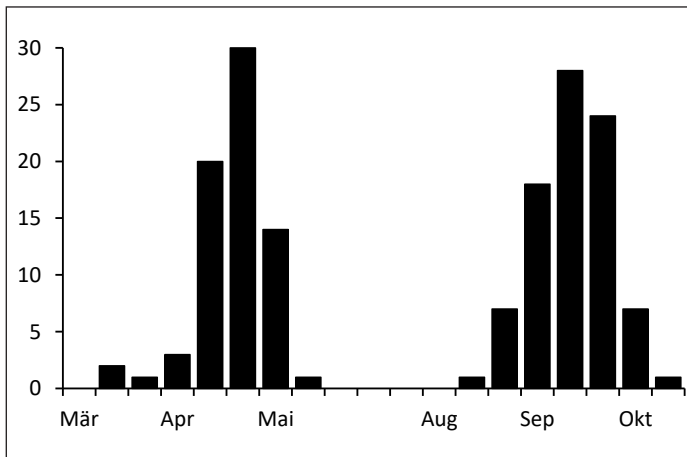
**Kernbeißer *Coccothraustes coccothraustes*:** schwaches Vorkommen im Jahresverlauf, im **ersten Halbjahr** lediglich 3 Trupps ab 50 Ex.: 8. Jan 50 Park Sanssouci/P (W.Heim) \* 17. Jan 220 Alter Friedhof Potsdam/P (W.Püschel) \* 28. Jan 51 Croustilier/MOL (D.Scharlau). Im **zweiten Halbjahr** nur in 4 Gebieten Ans./Zugsummen ab 50 Ex.: 20. Sep 120 und 16. Dez 107 Alter Friedhof Potsdam/P (W.Püschel) \* 14. Okt 83 dz. Neukölln/B (A.Kormannshaus) \* 16. Okt 53 dz. Kippe Schönerlinde/BAR (P.Pakull, C.Bock) \* 17. Okt 70 Park Sanssouci/P (R.Knab).

**Gimpel *Pyrrhula pyrrhula*:** zahlenstarkes Auftreten im **Winter/Heimzug:** Trupps ab 15 Ex. gab es in 48 Gebieten, max. ab 30 Ex.: 7. Jan 30 Saarmunder Nuthewiesen/PM (T.Ryslavy) \* 15. Jan 56 Nieplitz in Blankensee/TF (BR, J.Panzer) \* 18. Jan 30 Bergenhof/BRB (T.Tennhardt) \* 21. Jan 30 Stradowe Teiche/OSL (U.Albrecht-Fritz) \* 30. Jan 30 Steinbeck/MOL (MF) \* 12. Feb 30 Blankenfelder Graben/B (P.Pakull) \* 17. Feb 42 Unteres Odertal Polder 10 (WD) \* 25. Feb 42 Trappenfelde/BAR (B.Steinbrecher, H.Stoll) \* 1. Mär 57 Wiesenau: Schöpfwerk/LDS (T.Noah) \* 12. Mär 30 Seddinsee/B (K.-U.Reschke). Geringerer **Wegzug:** in 23 Gebieten gab es Ans. ab 15 Ex., max. > 20 Ex.: 6. Nov 22 Kleiner Plessower See/PM (M.Meyer) \* 25. Nov 40 Waßmannsdorfer Felder/LDS (L.Gelbicke) \* 9. Dez 22 Plessa-Süd/EE (J.Mehnert) \* 22. Dez 25 Cottbus-Sandow/CB (F.Neumann) \* 23. Dez 30 Hirschfeld/EE (J.Mehnert) \* 25. Dez 24 Botanischer Garten/B (K.Witt) \* 27. Dez 40 Blankenfelde/TF (S.Stahlkopf) und 30 Schmerwitz/PM (J.Opitz) \* 30. Dez 23 Wedding/B (A.Hoppe). **Aktiver Wegzug, max.:** 30. Okt 51 dz. Blankensee (BR, E.Hübner) \* 31. Okt 88 dz. Mallnow/MOL (HH).

**Karmingimpel *Carpodacus erythrinus*:** **Brut:** in Brandenburg mind. 29 Rev. (RYSLAVY in Vorb.), max. 17 Rev. Nationalpark Unteres Odertal, davon im FIB Unteres Odertal 11 Rev. (OAG Uckermark). Recht frühe **Erstbeob.:** 3. Mai 1 sing.

Borchelbusch/LDS (M.Gierach) \* 7.Mai 1 sing. Unteres Odertal Lunow-Stolpe (M.Müller) \* 12.Mai 1 sing. Unteres Odertal Polder B (WD). Abseits der Brutgebiete **weitere 6 Sänger**: 16.Mai 1 Felchowsee (WD) \* 28.Mai 1 Wulkow/MOL (K.Lieder) \* 11.Jun 1 Zuckerfabrikteiche Brottewitz/EE (TS) und 1 Ratzdorf/LOS (P.Schauermann) \* 27.Jun 1 Borchelbusch/LDS (M.Gierach) \* 11.Jul 1 Kleiner Plessower See/PM (M.Schöneberg). **Letztbeob.**: 15.Jul 1 Unteres Odertal Polder B (M.Deutsch) \* 30.Jul 1 ad. M Alte Spreemündung (HH).

**Grünfink *Chloris chloris***: insgesamt schwaches außerbrutzeitliches Vorkommen, im **ersten Halbjahr** wurden lediglich in 8 Gebieten Ans. ab 100 Ex. registriert, **max.**: 15.Jan 1.500 Groß Pankow/PR (H.-W.Ullrich) \* 27.Jan 600 Grunow/LOS (HH). Im **zweiten Halbjahr** gab es in 23 Gebieten Trupps ab 100 Ex., **Ans. ab 300 Ex.**: 2.Nov-13.Dez 300 Blumenhagen-Neue Mühle/UM (DK) \* 28.Nov 400 Zieckau/LDS (H.Donath).

**Berghänfling *Linaria flavirostris***: **Winter/Heimzug, 937 Ex. bei 42 Beob.** (Wertung der Monatsmax. je Gebiet), Gebietsmax. ab 50 Ex.: 9.Jan 50 Weichensdorf/LOS (HH) \* 15.Jan 80 Rieselfeld Karolinenhöhe-West/PM (E.Wolf) \* 16.Jan 80 Ringenwalde/UM (F.Schröder) \* 21.Jan 50 Dissen-Striesow/SPN (K.-P.Koselleck) \* 19.Feb 70 Klapperberge Lychen/UM (R.Nessing) \* 27.Feb 60 Havelnied. Parey (Martin Miethke) \* 4./22.Mär 80 Tagebau Welzow-Süd/SPN (A.Günther). **Heimzug, Letztbeob.**: 24.Mär 10 Havelländisches Luch Garlitz/HVL (O.Brockmann) \* 25.Mär 40 Tagebau Welzow-Süd/SPN (A.Günther) \* 26.Mär 1 Blankensee (L.Kluge). **Wegzug, 839 Ex. bei 52 Beob.** (Wertung der Monatsmax. je Gebiet): **Erstbeob.**: 10.Okt 20 Rieselfeld Karolinenhöhe-West/PM (E.Wolf) \* 24.Okt 80 Tagebau Welzow-Süd/SPN (D.Robel) und 60 Neu Langerwisch/PM (T.Tennhardt) \* 26.Okt 1 Gülper See (WS, I.Röhl). Weitere **Trupps ab 50 Ex.**: 2.Nov 55 Haklenberger Wiesen bei Nordhof/OPR (J.Schäufele) \* 27.Dez 110 Wittbrietzen/TF (L.Kalbe).

		Jan	Feb	Mär	Apr	Mai	Jun	Jul	Aug	Sep	Okt	Nov	Dez
Bb/B	Ex.	497	347	93	-	-	-	-	-	-	193	341	305
	n	20	18	4	-	-	-	-	-	-	15	25	12

**Bluthänfling *Linaria cannabina***: im **ersten Halbjahr**, Trupps > 100 Ex. in 18 Gebieten, max. ab 400 Ex.: 8.Jan 500 Burxdorf/EE (TS) und 400 Meyenburg/PR (HH, T.Ryslavy) \* 10.Jan 640 Niemege/PM und 542 Wergzahna/TF (S.Klasan) sowie 425 Hammer/TF (I.Richter) \* 31.Jan 400 Bahrendorf/LOS (N.Brunkow, T.Spitz). Auf dem **Wegzug** in 23 Gebieten Ans. ab 100 Ex., max. ab 300 Ex.: 25.Aug-4.Sep 500 Tagebau Jänschwalde/SPN (K.-J.Schenzle) \* 5.Nov 960 Tagebau Welzow-Süd/SPN (RB) \* 3.Dez 300 Mötzow/PM (R.Stein) \* 17.Dez 350 Giesendorf/LOS (HH) \* 27.Dez 300 Bad Saarow/LOS (W.Koschel). **Aktiver Wegzug**: max. 7.Okt 230 dz. Alte Spreemündung (HH) \* 20.Okt 180 dz. Heideberg Schönefeld/PM (M.Jurke).

**Taiga-/Alpenbirkenzeisig *Acanthis flammea/cabaret***: Obwohl als eigenständige Arten gelistet (BARTHEL & KRÜGER 2019) war auf Grund der Beobachtungsumstände ganz überwiegend keine Arttrennung möglich. Ausdrücklich als Alpenbirkenzeisig bestimmte Vögel werden summarisch genannt.

Im **Winter und auf dem Heimzug**, 12 Ans. ab 100 Ex., Trupps ab 150 Ex.: 9.Jan 150 Schönerlinder Teiche/BAR (C.Witte) \* 22.Jan 150 Byhleguhre/LDS (H.-P.Jantzen) \* 9.Feb 180 Bliesdorf/MOL (MF) \* 19.Feb 200 NSG Schöbendorfer Busch/TF (J.Ferdinand) \* 26.Feb 150 Lichterfelde/B (D.Ferus). **Heimzug, Letztbeob.**: 14.Apr 1 Kippe Klettwitz/OSL (TS) \* 20.Apr 1 Spandau/B (K.Lüddecke) \* 21.Apr 10 Türkshofer Luch bei Lychen/UM (J.Mellenthin). **Sommer**: 26.Jul 2 Kippe Klettwitz/OSL (TS). **Wegzug, Erstbeob.**: 10.Sep 1 Hahneberg/B (R.Marzahn) \* 22.Sep 3 dz. Havelbruch Zachow/HVL (M.Jurke) \* 6.Okt 1 Unteres Odertal Polder 10 (DK). Starkes Vorkommen mit **Trupps ab 100 Ex. in 33 Gebieten**: Zug und Rast > 200 Ex.: 11.Nov 424, davon 124 dz. Grimnitzsee (HH) \* 14.Nov 300 Kölpinsee/UM (F.Schröder) \* 15.Nov 250 Peitzer Teiche (E.Neumann) \* 15./21.Nov 250 Unteres Odertal Polder 10 (WD; DK) \* 16.Dez 600 Großes Luch Wiesenhagen/TF (W.Suckow) und 220 Neuer Garten Potsdam/P (W.Püschel) \* 29.Dez 250 Laßzinswiesen Maiberg/CB und 520 Laßzinswiesen Jänschwalde/SPN (RZ). **Alpenbirkenzeisig**: im ersten Halbjahr Meldung von 61 Ex. bei 7 Beob. zwischen dem 1.Jan und 31.Mär und im zweiten Halbjahr Meldungen von 117 Ex. bei 22 Beob. zwischen dem 30.Okt und 29.Dez.

**Polarbirkenzeisig *Acanthis hornemanni***: **zwei Beob.** (DAK 2019): 27.Nov 1 M Buckow/HVL (T.Dürr, T.Ryslavy, A.Grohmann, H.Watzke) \* 31.Dez 1 M Kiesseen Mühlberg (TS, T.Nowatzki) – 6. und 7. Nachweis.

**Fichtenkreuzschnabel *Loxia curvirostra***: schwaches Vorkommen **bis Ende Mai**, nur 5 Ans. ab 10 Ex.: 9.Jan 12 Wirschensee/LOS (HH) \* 20.Jan 36 Tegel/B (F.Sieste) \* 21.Feb 10 Lauchhammer-Ost/OSL (E.Raden) \* 4.Mär 10 Grenz/UM (T.Blohm) \* 5.Mär 20 Stobbertal Hermersdorf/MOL (A.Koszinski). Außergewöhnlich starkes Auftreten **ab Juni**, z. B. in Berlin mit 3.216 Ex. bei 252 Beob. bisher höchste Zahl in einer zweiten Jahreshälfte (BOA 2018a). Im Nov/Dez vielfach länger verweilende Trupps. Ans. ab 20 Ex. gab es in mindestens 108 Gebieten, darunter in 18 Gebieten Trupps ab 50 Ex. **Zug und Rast > 50 Ex.**: 24.Aug 63 dz. Hahneberg/B (WS) \* 1.Okt 56 dz. und 14.Okt 51 dz. Blankensee (BR, A.Kormannshaus) \* 2.Okt 64 dz. Neukölln/B (A.Kormannshaus) \* 3.Nov 70 Wilhelmshorst/PM (T.Tennhardt) \* 17.Nov 60 Park Monplaisir

Schwedt/UM (J.Sadlik) \* 2.Dez 86 Irmfriedstraße/B (H.&S.Höft) \* 16.Dez 95 Alt Marzahn/B (O.Häusler) \* 17.Dez 55 Döbern/SPN (F.Neuman) und 53 Schönwalde/BAR (P.Pakull) \* 21.Dez 70 Stremmen/LOS (H.&F.Beutler) \* 30.Dez 51 Schönnow/BAR (I.Röhl).



**Abb. 15:** Fichtenkreuzschnabel, Männchen, Schenkendöbern/SPN, Dezember 2017.  
*Red Crossbill, male.* Foto: G. Minack.

**Bindenkreuzschnabel *Loxia leucoptera*: zwei Beob.** (DAK 2019): 26.Nov/29.Dez 1 dj. Marzahn/B (D.Köhler) \* 3.Dez 1 ad. W Reinickendorf/B (J.Mann) – 9. und 10. Nachweis.

**Stieglitz *Carduelis carduelis*:** im **ersten Halbjahr** in 20 Gebieten Trupps ab 100 Ex., max. ab 200 Ex.: 1.Jan 200 Ragow/LOS (HH) \* 10.Jan 300 Laßzinswiesen Maiberg/CB (D.Robel) \* 14.Jan 200 Kossenblatt/LOS (HH) \* 27.Jan 500 und 9.Feb 600 Grunow/LOS (HH; N.Brunkow, T.Spitz) \* 30.Jan 200 Oberspreewald: Polder Kockrowsberg bei Lübben/LDS (T.Noah). Im **zweiten Halbjahr** in 26 Gebieten Trupps ab 100 Ex., **Max. > 300 Ex.:** 22.Okt 530 Tagebau Welzow-Süd/SPN (A.Günther, S.Tesch) \* 25.Okt 350 Blumenhagen/UM (DK) \* 26.Okt 350 Kuschkow/LDS (G.Wodarra) \* 10.Dez 400 Klosterwalde/UM (B.Giering) \* 22.Dez 400 Kippe Klettwitz/EE (TS).

**Girlitz *Serinus serinus*:** **Brut:** 14 Rev./96 ha Treptower Park /B (A.Kormannshaus) – sehr hohe Dichte \* 17 Rev./123 km<sup>2</sup> in den Ortschaften MTB Beeskow/LOS (HH). **Winter (Jan), 11 Ex. bei 4 Beob.:** 1.Jan 3 Kleinbeuthen/TF (F.Drutkowski) \* 2.Jan 1 Biesenhorster Sand/B (T.Schütz) \* 12.Jan 2 Lübben/LDS (T.Noah) \* 13.–15.Jan 5 Brieselang/HVL (T.Dürr). **Heimzug, Erstbeob.:** 15.Feb 1 M Zülowkanalnied./LDS (B.Ludwig) \* 16.Feb 1 sing. Wedding/B (A.Hoppe) \* 27.Feb 2 sing. Schwedt/UM (WD). **Ans ab 10 Ex.:** 26.Aug 25 Schleuse Charlottenburg/B (C.Pohl) \* 19.Sep 47 Gatower Rieselfeld/B (E.Wolf) \* 23.Sep/6.Okt 13 Bliesdorf/MOL (MF) \* 15.Okt 13 Hafen Schwedt/UM (DK). **Letztbeob.:** 18.Nov 1 dz. Grimnitzsee (HH) \* 23.Nov 1 Waßmannsdorfer Felder/LDS (L.Gelbicke) \* 24.Nov 2 Bliesdorf/MOL (MF). **Dezember, 5 Ex. bei 2 Beob.:** 4.Dez 4 und 27.Dez 1 Bliesdorf/MOL (MF, RF) \* 25.Dez 1 Beeskow/LOS (HH).

**Erlenzeisig *Spinus spinus*:** starkes Auftreten während des **Winters/Heimzuges** mit Trupps ab 200 Ex. in 54 Gebieten, **Trupps ab 500 Ex.:** 7./14.Jan 500 Scharmützelsee/LOS (HH) \* 12.Jan 500 Wilhelmshorst/PM (T.Tennhardt) \* 1.Feb 600 Schlepzig/LDS (T.Noah) \* 4.Feb 500 Gosener Wiesen/B (A.Kormannshaus) \* 20.Feb 500 Niebelhorst/TF (H.Teichert) \* 5.Mär 500 Lawitz-Süd/LOS (J.Urban) \* 12.Mär 800 Schlepziger Teiche (T.Noah) \* 20.Mär 500 NSG Ribocka bei Lübben/LDS (T.Noah). **Wegzug, 32 Gebietsmax. ab 200 Ex., Trupps ab 500 Ex.:** 16.Nov 500 Torfbruch Kunow/UM (DK) \* 1.Dez 500 Alt Langerwisch/PM (T.Tennhardt) \* 17.Dez 700 Storkower See/LOS (HH) \* 26.Dez 500 Scharmützelsee/LOS (HH) \* 29.Dez 800 Grimnitzsee (HH) \* 30.Dez 1.000 Alte Spreemündung (HH). **Aktiver Wegzug,** max. 7.Okt 205 dz. Alte Spreemündung (HH) und 111 dz. Potsdam-Babelsberg/P (K.Steiof) \* 8.Okt 114 dz. Grimnitzsee (HH, WS) und 112 dz. Kippe Schönerlinde/BAR (P.Pakull) \* 14.Okt 112 dz. Blankensee (BR) \* 31.Okt 401 dz. Mallnow/MOL (HH).

**Spornammer *Calcarius lapponicus*: eine Beob.** (AKBB anerkannt): 6.Nov 1 Ziltendorfer Nied. (C.Pohl).

**Schneeammer *Plectrophenax nivalis*: Winter/Heimzug, 5 Ex. bei 4 Beob.:** 2.Jan 1 Bliesdorf/MOL (MF) \* 7.–9.Jan 2 Güstow/UM (T.Blohm) \* 29.Jan 1 Alte Spreemündung (HH) \* 25.Feb/12.Mär 1 Fahrlander Weinberg/P (WS; S.Klasan,

L.Pelikan). **Wegzug, 4 Ex. bei 4 Beob.:** 13./16.Nov 1 Unteres Odertal Polder A/B (WD; DK) \* 18.Nov 1 Döberitzer Heide/HVL (J.Ferdinand) \* 1.Dez 1 Dannenberg/MOL (H.Matthes) \* 5.Dez 1 Zachow/HVL (M.Löschau).



**Abb. 16:** Schneeammer, Fahrland/P, März 2017, *Snow Bunting*. Foto: S. Klasan.

**Grausammer** *Emberiza calandra*: **Brut:** 79 Rev./2.600 ha Nationalpark Unteres Odertal (E.Frucht, H.-J.Haferland) \* 101 Rev./34,5 km<sup>2</sup> Tagebau Welzow-Süd/SPN (A.Günther, F.Schmidt, RB). **Im ersten Halbjahr** in 14 Gebieten Trupps ab 100 Ex., **Max. ab 200 Ex.:** 9.Jan 280 Prenzlau/UM (H.Schoner) \* 16.Jan 700 Alt Tucheband/MOL (W.Koschel) \* 20.Jan 570 Tagebau Welzow-Süd/SPN (RB) \* 12.Feb 650 Laßzinswiesen Jänschwalde/SPN (RZ) \* 14.Feb 200 Gottesgabe/MOL (MF) \* 12.Mär 247 SP Neuzeller Wiesen/LOS (C.Pohl). **Im zweiten Halbjahr** nur in 9 Gebieten Ans. ab 100 Ex., **max.** 5.Aug 200 SP Havelländisches Luch Buckow/HVL (BR, K.Steiof, M.Prochnow, K.Urban) \* 20.Nov 200 Senzke-Liepe/HVL (T.Ryslavy) \* 27.Dez 220 Horstberg Wusterhausen/OPR (L.Pelikan).

**Goldammer** *Emberiza citrinella*: **im ersten Halbjahr** in 23 Gebieten Trupps ab 100 Ex., **Max. ab 200 Ex.:** 9.Jan 200 Friedland/LOS (N.Brunkow, T.Spitz) \* 11.Jan 350 Ragow/LOS (T.Spitz) \* 14.Jan 200 Wehr Gnevsdorf/PR (S.Hirsch) \* 18.Jan 400 Neuzelle/LOS (N.Brunkow, T.Spitz) \* 31.Jan 200 Bahrendorf/LOS (N.Brunkow, T.Spitz) \* 12.Feb 200 Dürrenhofe Ausbau/LDS (S.Rasehorn). **Zweites Halbjahr**, in 13 Gebieten Trupps ab 100 Ex., **Max. ab 200 Ex.:** 6.Nov 200 Schwedt-Papierfabrik/UM (WD) \* 8.Dez 200 Gatower Rieselfeld/B (E.Wolf) \* 27.Dez 310 Lindenberg/BAR (E.Hübner) \* 10.Dez 200 Ziltendorfer Nied. (HH).

**Ortolan** *Emberiza hortulana*: **Erstbeob.:** 25.Apr 3 sing. Schraden-Plessa/EE (TS), 3 sing. Neuhausen-Kahsel/SPN (S.Klasan) und 2 sing. Müschen/SPN (T.Noah), nachfolgend täglich. **Letztbeob.:** 1./4.Sep 1 Schugetal Caule/LDS (H.Donath) \* 3.Sep 1 dz. Blankensee (BR).

**Rohrhammer** *Emberiza schoeniclus*: **Winter (Jan), Ans. > 20 Ex.:** 3.Jan 21 Pretschen/LDS (T.Noah) \* 6.Jan 29 Kiesseen Mühlberg (M.Walter) \* 19.Jan 30 Nieplitznied. Zauchwitz (A.Brückner) \* 21.Jan 30 Osdorfer Felder/TF (K.Lüddecke). **Heimzug, Ans. > 50 Ex.:** 3.Mär 180 Oberspreewald: Polder Kockrowsberg bei Lübben/LDS (T.Noah) \* 4.Mär 60 Elbaue Lenzen/PR (S.Klasan) \* 17./22.Mär 60 Unteres Odertal Polder 10 (WD) \* 24.Mär 60 Briest/UM (S.Lüdtke) \* 26.Mär 65 Gülpsee (WS). **Wegzug, Ans. ab 50 Ex.:** 18.Aug 110 SP Unteres Odertal Polder 10 (WD) \* 24.Aug 300 SP Friedrichsthal/UM (WD) \* 17.Sep 100 Alte Spreemündung (HH) \* 23.Sep 150 Rietzer See: Streng (HH). **Wegzug, direkter Zug, Max.:** 14.Okt 69 dz. und 30.Okt 52 dz. Blankensee (BR; E.Hübner). **Im Dezember** nur ein Trupp ab 10 Ex.: 21.Dez 12 Gottesgabe/MOL (MF).

## Gefangenschaftsflüchtlinge und ausgesetzte Vögel

**Nandu** *Rhea americana*: 6 Ex.: 21. Apr 1 Blumberg/UM, wohl im benachbarten Wartin entlaufen (M.Fleske, K.Mutz, K.Wojtenka) \* 1. Mai 1 TÜP Steckelsdorfer Heide/HVL (E.Garve) \* 16. Mai 1 Hohenleipisch/EE (laut Polizeibericht) \* 8. Jun 1 Wilmersdorf/UM (O.Brauner) \* 17. Jul 1 Lübbenau/OSL (A.Weingardt) \* 6.–27. Aug 1 (mit weißen Gefiederpartien) Gahro West/EE, derselbe 11. Sep–1. Okt Bornsdorf/LDS, 14. Okt Gehren/LDS und 16. Nov/29. Dez Waltersdorf-Goßmar/LDS (R.Eidner; M.Gierach, K.-D.Gierach, U.Bollack, S.Rasehorn).

**Pfau** *Pavo cristatus*: 21. Jun 1 Garlitzer Wiesen/HVL (A.Viswanathan).

**Zwergkanadagans** *Branta hutchinsii*: 5. Nov 1 (mit Blessgänsen) Karlshof/OHV (R.Vetter, W.Petri), AKBB anerkannt. **Nachtrag**: 26. Feb/3. Mär/9. Mär 2016 1 Randowbruch bei Zehnebeck/UM (UK), AKBB anerkannt.

**Streifengans** *Anser indicus*: 11 Ex. bei 11 Beob.: 1. Jan 1 Hennigsdorf/OHV (A.Grohmann, E.Sieste), wohl dieselbe 6.–22. Jan Tegeler See/B (W.Scharlau u. a.), 25. Jan Pichelsdorfer Havel/B (K.Lüddecke) und 27. Jan Gatower Havel/B (B.Komischke) \* 22. Jan–18. Feb 1 Roskow-Weseram-Zachow/PM (B.Jahnke; U.Alex, B.Kreisel, B.Jahnke) \* 4. Feb 1 N Gülper See (S.Lohmann) \* 3. Jun 1 Genschmar/MOL (HH) \* 18. Aug 1 Altfriedländer Teiche (F.Ehlert) \* 19. Aug 1 Königshorst/OPR (HH, WS) \* 17. Sep 1 Kleiner Kossenblatter See/LOS (HH) \* 22.–30. Sep 1 Altfriedländer Teiche (MF; F.Ehlert) \* 8.–20. Okt 1 Moorlinse Buch/B (J.Scharon u. a.) \* 17.–24. Okt 1 Gülper See (M.Möhner, I.Wardinski u. a.) \* 10. Dez 1 Klein-Ziethen/OHV (M.Modrow, T.Gütte).

**Schwarzschwan** *Cygnus atratus*: 4 Ex. bei 4 Beob.: 1. Jan 1 Kuhkäsebruch bei Alexanderhof/UM, seit 26. Dez 2016 dort (T.Blohm, C.Wothe) \* 11. Mär/13. Apr 1 Lenzer Wische bei Gaarz/PR (H.Schumann & Ingrid Grunwald; R.Grünwald, H.-W.Ullrich) \* 22. Apr 1 Rambower See/PR (S.Hirsch) \* 5. Jul 1 Peitzer Teiche (P.Stollwerk).

**Bahamaente** *Anas bahamensis*: 7. Jan–19. Mär 1 Havel in Potsdam/P (S.Klasan u. a.) - seit 2015 dort.

**Halsbandsittich** *Psittacula krameri*: 3 Beob.: 24. Okt 1 Karower Teiche/B (O.Neumann) \* 2. Dez 1 Lüdersdorf/TF (W.Suckow) \* 13./30. Dez 1 Reinickendorf/B (A.Hoppe).

**Wellensittich** *Melospittacus undulatus*: 4 Meldungen aus Berlin und 5 Meldungen aus Brandenburg.

**Nymphensittich** *Nymphicus hollandicus*: 7 Beob.: 28. Feb 1 Greiffenberg/UM (UK) \* 22. Apr 1 Staaken/B (B.Komischke) \* 25. Mai 1 Ketzin/HVL (M.Jurke) \* 22. Jun 1 Jänickendorf/LOS (U.Lundberg) \* 1. Sep 1 Tiergarten/B (M.Schulz) \* 8. Okt 1 Körziner Wiesen/PM (BR) \* 20. Okt 1 Kolkwitz/SPN (M.Badack).

**Kanarengirlitz** *Serinus canaria*: **Korrektur**: Die Beobachtungen vom 20. Jul und 5. Aug 2016 in Stücken/PM sind zu streichen (Eingabefehler).

## Literatur

- ABBO (2001): Die Vogelwelt von Brandenburg und Berlin. Rangsdorf.
- BARTHEL, P. H. & T. KRÜGER (2019): Artenliste der Vögel Deutschlands. Version 3.2. Deutsche Ornithologen-Gesellschaft, Radolfzell.
- BOA (Berliner Ornithologische Arbeitsgemeinschaft), (2018a): Berliner Beobachtungsbericht für 2017. Berl. ornithol. Ber. 28: 42–96.
- BOA (Berliner Ornithologische Arbeitsgemeinschaft) (2018b): Berliner Brutvogelbericht für 2017. Berl. ornithol. Ber. 28: 97–115.
- BÖHNER, J., L. HAVERMEIER & A. WOLTER (2018): Bestand und Verbreitung des Waldkauzes *Strix aluco* in Berlin. Berliner ornithol. Ber. 28: 1–13.
- DAK (Deutsche Avifaunistische Kommission)(2019): Seltene Vogelarten in Deutschland 2017. Seltene Vögel in Deutschland 2017: 2–34.
- DONAT, R. (2018): Sammeln und Rast der Kraniche in Brandenburg im Herbst 2017. J. Arbeitsgemeinschaft Kranichschutz Deutschland – Das Kranichjahr 2017/18: 41–45.
- DONATH, H. (2017): Erstbeobachtungen von Vogelarten: Steinwälder (*Arenaria interpres* (L.)). Biol. Studien Luckau 46: 85.
- HEINICKE, T., S. MÜLLER & B. LITZKOW (2018): III. Ergebnisse der Gänse- und Schwanenzählung im Winterhalbjahr 2016/17 in Brandenburg und Berlin. Rastvogelzählung Rundschreiben 2018: 42–65.
- LLIG, K. & H. DONATH (2019): Nachweise der Großstrappe (*Otis tarda*) in der nordwestlichen Niederlausitz seit dem Erlöschen des Brutvorkommens. Biol. Stud. Luckau 48: 77–78.
- KALBE, L. (2019): Die Vogelwelt der Nuthe-Nieplitz-Niederung. Rangsdorf.
- PAEPKE, H.-J. (2018): Mandarinenten an Potsdamer Gewässern – nach Beobachtungen vom Februar 2017 bis Februar 2018. Veröff. Naturkundemuseum Potsdam 4: 85–104.