

Digitales Brandenburg

hosted by **Universitätsbibliothek Potsdam**

Systematisches Verzeichnis der Käfer Deutschlands

Schilsky, Julius

Berlin, 1888

urn:nbn:de:kobv:517-vlib-2007

3

Handwritten text, possibly a signature or name, written in dark ink. The text is partially obscured by a curved line drawn below it.

Small red handwritten mark or initials.

Small handwritten mark or symbol.

WILHELM K. FROE
Inv. Nr. _____

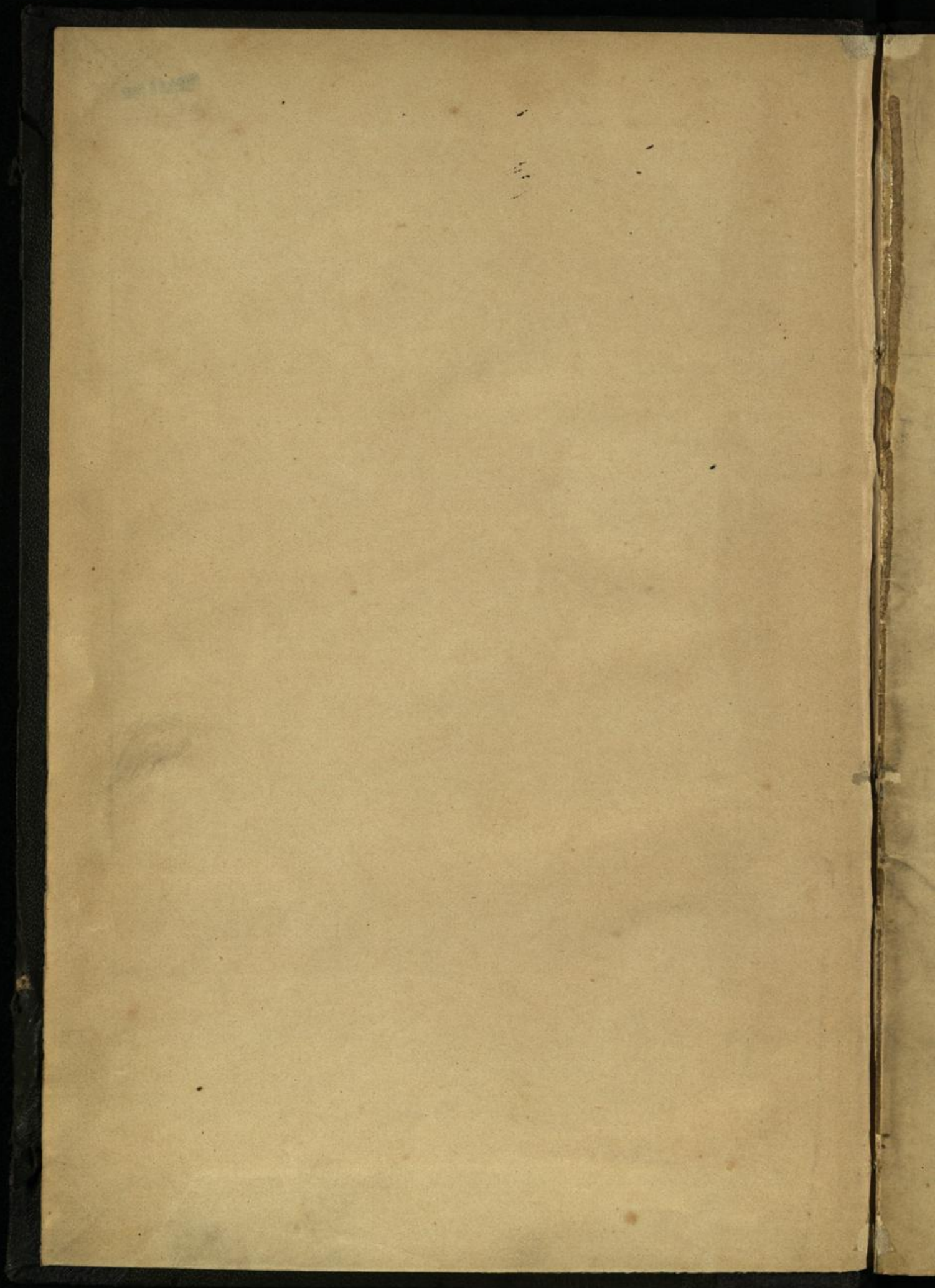

Systematisches Verzeichnis
der
Käfer Deutschlands

mit besonderer Berücksichtigung
ihrer geographischen Verbreitung.

Zugleich ein
Käfer-Verzeichnis der Mark Brandenburg.

Zusammengestellt

von

J. Schilsky.



Berlin, 1888.

Nicolaische Verlags-Buchhandlung.

R. Stricker.

1891

Staatsbibliothek Potsdam

Katalog Deutschlands

2200

UNIVERSITÄT POTSDAM	
Universitätsbibliothek	
95049333	2150
95049333	
() - +	2200

2200



Universitäts-
bibliothek
Potsdam

Inventarnr.



95049333

1319

Vorbemerkung.

Ursprünglich war es meine Absicht, eine Übersicht der märkischen Käfer zu geben. Da aber das Verzeichnis der deutschen Käfer von Dr. G. Kraatz seit mehreren Jahren vergriffen ist, so entschloss ich mich auf Veranlassung des genannten Autors, ein dem heutigen Standpunkte der Wissenschaft entsprechendes anzufertigen; dabei erschien es mir praktisch und notwendig, die geographische Verbreitung der deutschen Käfer festzustellen.

Übersichtlich geschieht dies am besten durch Anwendung eines +, welches die Himmelsgegenden von Deutschland darstellen soll. Die gebräuchlichen Bezeichnungen Nord - Mittel - West - Ost - Süd - Deutschland im hergebrachten geographischen Sinne habe ich aus praktischen Gründen aufgeben müssen und vielmehr die Verzeichnisse deutscher Faunisten massgebend sein lassen und dies um so mehr, als dieselben zu weiteren Informationen sehr gut verwertet werden können und jeder weiss, wo er weitem Aufschluss findet.

+ würde bedeuten, das Tier findet sich nur im Elsass und in Lothringen (Verz. v. Silbermann u. Wencker, Fournel u. Gehin: „Insectes col. des environs de Metz“; dazu ergänzende freundliche Aufzeichnungen vom Herrn Regierungsrat Leydhecker in Strassburg u. Herrn Bankdirektor Fischer in Mühlhausen i. Els.) und erreicht dort die westlichste Grenze. Ist dasselbe Tier auch weiter nördlich in Rheinbayern und im Rheinlande (Verz. v. Förster) zu finden, so habe ich die Bezeichnung W.-D. (westliches Deutschland) angegeben. Fehlt dagegen ein Tier im Elsass, so geben die Buchstaben Rh., Rh. und Elb. den nötigen Aufschluss, denn die Fauna von Elberfeld (Verz. von Cornelius) gehört auch hierher. Der Punkt bezieht sich in letzteren Fällen dann nicht mehr auf Elsass-Lothringen, sondern bedeutet das westliche Deutschland im Allgemeinen.

+ bezeichnet die östliche Verbreitung der Käfer, welche wir in den Verzeichnissen von Letzner (Schlesien mit Einschluss von Oesterreich-Schlesien) und Reitter (Mähren) angeführt finden. Der Punkt bedeutet aber stets Schlesien. Ist dasselbe Tier auch in Mähren nachgewiesen, so

findet man als Bezeichnung 0.-D. Fehlt es aber der schlesischen Fauna, so ist dies mit M. angedeutet. Obgleich Posen auch noch die östliche Grenze bildet, so konnte diese Provinz nur wenig berücksichtigt werden, da mir nur einige freundliche Aufzeichnungen vom Herrn General-Lieutenant Quedenfeldt hieselbst vorlagen.

Den Norden Deutschlands (+) kennen wir durch die Verzeichnisse von Lentz (Preussen), Clasen (Mecklenburg), Preller (Hamburg und nordalbingisches Tiefland, desgleichen Manuscript von Kolze-Hamburg), Brüggemann (Bremen), Wüstnei (Sonderburg resp. Alsen) und Wiepken (Oldenburg). M.-D. bezeichnet also nur jene Faunengebiete im Allgemeinen und das Tier ist dort mehr oder weniger verbreitet. Ist ein Tier dagegen nur in einem dieser Gebiete gefangen, so wird dies durch Pr. (Preussen), Ha. (Hamburg), Al. (Alsen), Br. (Bremen), Old. (Oldenburg) erläutert. + bezieht sich also hier auf keine bestimmte Fauna.

Schwieriger war es nun, die Südgrenze der Verbreitung darzustellen. Ich bin dabei der Auffassung der meisten Entomologen gefolgt, welche dahin geht, dass Süd-Tirol, Krain, der Westabhang des Karst, die Gegend von Triest und somit wohl ganz Istrien noch zur deutschen Fauna gehören. Um aber jedem Zweifel zu begegnen, ist Oesterreich im Sinne Redtenbacher's (Erzherzogtum Oesterreich) durch 0e. bezeichnet und + würde nur auf Tirol (Verz. von Gredler), Steiermark (Verz. von Brancsik und Kodermann), Kärnthen (Verz. von Schaschl: Ferlach, Liegel: Gnesau und Feldkirchen), Illyrien, Krain, Istrien bezug haben. Da Oesterreich im Sinne Redtenbacher's mit Oberbayern gleiche geographische Breite hat, so sind beide mit + nicht einbegriffen. Auch hier bedeutet der Punkt nur im Allgemeinen die südliche Verbreitung eines Tieres. Die beigefügten Buchstaben St. (Steiermark), Kr. (Krain), K. (Kärnthen), Illyr. (Illyrien), Istr. (Istrien) und Ti. (Tirol) geben den südlichsten Fundort an. Bayern (Verz. von Gemminger: Käfer um München, Kittel: Verz. der Käfer von Bayern und Umgegend) und Württemberg (Verz. von Keller) habe ich, wenn das Tier in beiden Gebieten vorkommt, meist mit S.-D. bezeichnet. Der Begriff Süd-Deutschland erstreckt sich demnach hier nur auf Bayern und Württemberg.

Unter Mittel-Deutschland (M.-D.) habe ich häufig, um Platz zu ersparen, Nassau (v. Heyden: Verz. v. Nassau und Frankfurt a. M.), Westfalen (Verz. v. Westhoff), Cassel (Verz. v. Riehl), Thüringen (Verz. v. Kellner), das Allerggebiet (Verz. v. Wahnschaffe), Hildesheim (Verz. v. Wilken), Harz (Verz. von Hornung, Leimbach), Leipzig (Kiesenwetter), Sachsen (Kiesenwetter) und Böhmen (Verz. von Lockay) zusammengefasst.

Durch Kombinationen entstehen nun die Zeichen + + + +. Wo der Punkt fehlt, ist das Tier noch nicht beobachtet.

Zur Erläuterung gebe ich einige Beispiele.

+ D. In ganz Deutschland verbreitet und meist häufig.

+ 0e. D. In ganz Deutschland; das Tier erreicht aber nirgends die Südgrenze und ist nur im Erzherzogtum Oesterreich gefunden; 0est! ist meist

dann gesetzt, wenn ein näherer Fundort aus Oesterreich nicht angegeben war, und wo es mehr denn zweifelhaft ist, ob nicht andere Landesteile Oesterreichs, wie Ungarn, Mähren, Böhmen etc., gemeint sind oder das Tier möglicherweise die Südgrenze erreicht.

† D. Pr. Die Art ist aus ganz Deutschland nachgewiesen; im N. jedoch nur in Pr. (Preussen) oder Ha. (Hamburg) etc.

† Oe. Kr. N. Th. Bö. In Oesterreich, Nassau, Thüringen und Böhmen gefangen. Da der West- und Ostpunkt immer Elsass und Schlesien bezeichnet, so sind die betreffenden Erläuterungen (Eks. Schl.), um Raum zu ersparen, meist weggelassen worden.

† Oe. Rh. C. Mä. Br. In Oesterreich, in der Rheinprovinz (also nicht Elsass), bei Cassel, in Mähren (nicht Schlesien) und bei Bremen vorkommend.

† S.-W.-O.-N.-D. Der Käfer ist in Bayern und Württemberg, im Elsass und in der Rheinprovinz (incl. Rheinbayern und Elberfeld), in Mähren und Schlesien und in ganz Nord-Deutschland gefunden, in M.-D. dagegen nicht.

S.-D.! Da mit Süd-Deutschland früher häufig noch Süd-Tirol bezeichnet wurde, wir hingegen nur Bayern, Württemberg, auch Baden darunter verstehen wollen, so soll das ! andeuten, dass ich darüber nichts Sicheres angeben konnte; ebenso verhält es sich mit N.-D., wo häufig die Mark Brandenburg einbegriffen ist.

Die Käfer der Mark Brandenburg sind mit einem * kenntlich gemacht. Dieselben sind von mir festgestellt worden; indessen kann die Zusammenstellung auf Vollständigkeit noch keinen Anspruch machen, da ein grosser Teil der Mark noch nicht genügend durchforscht ist.

Selbstverständlich habe ich nicht nur die angeführten Verzeichnisse, sondern auch alle mir zugänglichen Zeitschriften und Werke nach Kräften benutzt.

Wenn sich nun mancher Irrtum eingeschlichen hat, so liegt dies in der Natur der Sache. Da sich wohl in jedem Verzeichnis unrichtige Bestimmungen vorfinden, so müssen sich dieselben selbstverständlich in dieser Arbeit, ohne dass ich es widerlegen kann, anhäufen. Doch hoffe ich hier auf die Nachsicht aller verständigen Entomologen und auf freundliche Zustellungen von Berichtigungen an meine Adresse: Berlin N. 58.

Den Varietäten habe ich besondere Aufmerksamkeit gewidmet, weil ich gefunden, dass die Kenntnis und somit auch die Verbreitung derselben noch manches zu wünschen übrig lässt. Ich habe mir auch erlaubt, eine Anzahl neuer Varietäten*) hinzuzufügen und gehe dabei von dem Grundsatz aus,

*) Die Beschreibung der neuen Varietäten, sowie auf deutsche Käfer Bezügliches ist in der Deutschen Entomologischen Zeitschrift, herausgegeben von der Deutschen Entomologischen Gesellschaft in Berlin, Jahrg. 32 (1888) Heft 1 u. 2 publiciert. In derselben Zeitschrift werde ich nach und nach die mir zugehenden Berichtigungen etc. veröffentlichen. Sollte sich ein allgemeines Interesse für die deutschen Käfer durch mein Verzeichnis bethätigen, so ist die Redaction der Deutschen Zeitschrift geneigt, die auf die deutschen Käfer bezüglichen Publikationen von den übrigen getrennt abzugeben. Ich bitte daher alle diejenigen, welche mit diesem Verfahren einverstanden sein würden und mit einem geringeren Beitrage der Deutschen Entomologischen Gesellschaft beitreten wollen, mich darüber zu verständigen, vielleicht lässt sich dann schon im nächsten Jahre ein geeignetes Arrangement treffen.

dass wir eine Art erst genau kennen, wenn wir alle ihre Abänderungen mit Aufmerksamkeit verfolgen. In der Benennung derselben vertrete ich die Ansicht der Herren Letzner und Dr. Kraatz, dass gleichgebildete und gefärbte Varietäten auch gleich benannt werden können und solche Namen eine Priorität nicht zu beanspruchen haben, da sie ohne die Art nicht gedacht werden können und in demselben Verhältnis stehen, wie die Art zur Gattung.

In der Anordnung der Gattungen bin ich dem Kataloge von Heyden-Reitter-Weise gefolgt, soweit nicht spätere Arbeiten Änderungen notwendig machten.

Auch die Nomenclatur hat mancherlei Veränderungen erfahren müssen. Die Rüsselkäfer sind nach Bedel aufgeführt. Nur konnte ich mich nicht entschliessen, *Bradybates* mit *Anthonomus*, *Mecinus* mit *Gymnetron*, *Coeliodes*, *Tapinotus*, *Marmaropus*, *Poophagus* mit *Ceutorrhynchus*, *Tychius* mit *Sibinia* etc. zu verbinden.

Zum Schluss bleibt mir noch übrig, allen Herren, die mich thatkräftig bei meiner mühsamen Arbeit unterstützt haben, meinen verbindlichsten Dank auszusprechen; vor allem aber Herrn Dr. G. Kraatz und J. Weise. Ersterer stellte mir seine reiche Bibliothek bereitwilligst zur Verfügung und Herr J. Weise war stets gern bereit, in zweifelhaften Fällen mit seinem reichen Wissen und Material auszuhelfen, ferner den Herren Habelmann, Koltze, Quedenfeldt, v. Heyden, Dr. Eppelsheim, Leydhecker, C. Fischer, Kuwert, Stockmann, Ludy, Konow, Th. Schmidt u. a., welche mehr oder weniger Anteil an der Herstellung dieses Kataloges nahmen.

Berlin, im April 1888.

Der Verfasser.

Abkürzungen.

D.! Aus Deutschland bekannt, ohne dass es mir jedoch gelungen ist, eine nähere Fundorts-Angabe zu ermitteln; dasselbe gilt von Oest.! S.-D.! N.-D.! etc.

D.? In Deutschland noch fraglich, namentlich bei Varietäten.

All. = Allergebiet.
Altmark. = Altmark.
Alp. = Alpen.
Altv. = Altvater.
Als. = Alsen (Sonderburg).
Anh. = Anhalt-Dessau.
Bad. = Baden.
B. = Bayern.
Bö. = Böhmen.
C. Cass. = Cassel.
D. = Deutschland.
Dess. = Dessau.
Dresd. = Dresden.
Elb. = Elberfeld.
Els. = Elsass.
Ha. Hamb. = Hamburg.
Han. = Hannover.
Hz. = Harz.
Hess. = Hessen-Darmstadt.
Hi. = Hildesheim.
Holst. = Holstein.
Illyr. = Illyrien.
Istr. = Istrien.
K. = Kärnthen.
Kr. = Krain.
L. = Leipzig.
Lothr. = Lothringen.

Magd. = Magdeburg.
Mä. = Mähren.
Mek. = Mecklenburg.
MB. = Monte Baldo.
N. Nass. = Nassau.
Old. = Oldenburg.
Oe. Oest. = Oesterreich (Erzherzogtum)
Pom. = Pommern.
Pos. = Posen.
Pr. = Preussen.
Rh. = Rheinland.
Rhb. = Rheinbayern.
Sa. = Sachsen.
Schl. = Schlesien.
Schwarzw. = Schwarzwald.
St. = Steiermark.
Süld. = Süldorf.
Th. = Thüringen.
Ti. = Tirol.
Torg. = Torgau.
Vog. = Vogesen.
Wf. = Westfalen.
Wü. = Württemberg.
S.-W.-M.-O.-N.-D. = Süd-West-Mittel-Ost-Nord-Deutschland.
N.-O.-See = Nord- und Ost-See.
m = monstrum.

Abkürzungen.

1. Aus Deutschland besteht eine hier zu nicht geringem Theil
 eine Reihe Provinzen, welche zu 24. 25. 26. 27. 28. 29. 30. 31. 32. 33. 34. 35. 36. 37. 38. 39. 40. 41. 42. 43. 44. 45. 46. 47. 48. 49. 50. 51. 52. 53. 54. 55. 56. 57. 58. 59. 60. 61. 62. 63. 64. 65. 66. 67. 68. 69. 70. 71. 72. 73. 74. 75. 76. 77. 78. 79. 80. 81. 82. 83. 84. 85. 86. 87. 88. 89. 90. 91. 92. 93. 94. 95. 96. 97. 98. 99. 100. 101. 102. 103. 104. 105. 106. 107. 108. 109. 110. 111. 112. 113. 114. 115. 116. 117. 118. 119. 120. 121. 122. 123. 124. 125. 126. 127. 128. 129. 130. 131. 132. 133. 134. 135. 136. 137. 138. 139. 140. 141. 142. 143. 144. 145. 146. 147. 148. 149. 150. 151. 152. 153. 154. 155. 156. 157. 158. 159. 160. 161. 162. 163. 164. 165. 166. 167. 168. 169. 170. 171. 172. 173. 174. 175. 176. 177. 178. 179. 180. 181. 182. 183. 184. 185. 186. 187. 188. 189. 190. 191. 192. 193. 194. 195. 196. 197. 198. 199. 200. 201. 202. 203. 204. 205. 206. 207. 208. 209. 210. 211. 212. 213. 214. 215. 216. 217. 218. 219. 220. 221. 222. 223. 224. 225. 226. 227. 228. 229. 230. 231. 232. 233. 234. 235. 236. 237. 238. 239. 240. 241. 242. 243. 244. 245. 246. 247. 248. 249. 250. 251. 252. 253. 254. 255. 256. 257. 258. 259. 260. 261. 262. 263. 264. 265. 266. 267. 268. 269. 270. 271. 272. 273. 274. 275. 276. 277. 278. 279. 280. 281. 282. 283. 284. 285. 286. 287. 288. 289. 290. 291. 292. 293. 294. 295. 296. 297. 298. 299. 300. 301. 302. 303. 304. 305. 306. 307. 308. 309. 310. 311. 312. 313. 314. 315. 316. 317. 318. 319. 320. 321. 322. 323. 324. 325. 326. 327. 328. 329. 330. 331. 332. 333. 334. 335. 336. 337. 338. 339. 340. 341. 342. 343. 344. 345. 346. 347. 348. 349. 350. 351. 352. 353. 354. 355. 356. 357. 358. 359. 360. 361. 362. 363. 364. 365. 366. 367. 368. 369. 370. 371. 372. 373. 374. 375. 376. 377. 378. 379. 380. 381. 382. 383. 384. 385. 386. 387. 388. 389. 390. 391. 392. 393. 394. 395. 396. 397. 398. 399. 400. 401. 402. 403. 404. 405. 406. 407. 408. 409. 410. 411. 412. 413. 414. 415. 416. 417. 418. 419. 420. 421. 422. 423. 424. 425. 426. 427. 428. 429. 430. 431. 432. 433. 434. 435. 436. 437. 438. 439. 440. 441. 442. 443. 444. 445. 446. 447. 448. 449. 450. 451. 452. 453. 454. 455. 456. 457. 458. 459. 460. 461. 462. 463. 464. 465. 466. 467. 468. 469. 470. 471. 472. 473. 474. 475. 476. 477. 478. 479. 480. 481. 482. 483. 484. 485. 486. 487. 488. 489. 490. 491. 492. 493. 494. 495. 496. 497. 498. 499. 500. 501. 502. 503. 504. 505. 506. 507. 508. 509. 510. 511. 512. 513. 514. 515. 516. 517. 518. 519. 520. 521. 522. 523. 524. 525. 526. 527. 528. 529. 530. 531. 532. 533. 534. 535. 536. 537. 538. 539. 540. 541. 542. 543. 544. 545. 546. 547. 548. 549. 550. 551. 552. 553. 554. 555. 556. 557. 558. 559. 560. 561. 562. 563. 564. 565. 566. 567. 568. 569. 570. 571. 572. 573. 574. 575. 576. 577. 578. 579. 580. 581. 582. 583. 584. 585. 586. 587. 588. 589. 590. 591. 592. 593. 594. 595. 596. 597. 598. 599. 600. 601. 602. 603. 604. 605. 606. 607. 608. 609. 610. 611. 612. 613. 614. 615. 616. 617. 618. 619. 620. 621. 622. 623. 624. 625. 626. 627. 628. 629. 630. 631. 632. 633. 634. 635. 636. 637. 638. 639. 640. 641. 642. 643. 644. 645. 646. 647. 648. 649. 650. 651. 652. 653. 654. 655. 656. 657. 658. 659. 660. 661. 662. 663. 664. 665. 666. 667. 668. 669. 670. 671. 672. 673. 674. 675. 676. 677. 678. 679. 680. 681. 682. 683. 684. 685. 686. 687. 688. 689. 690. 691. 692. 693. 694. 695. 696. 697. 698. 699. 700. 701. 702. 703. 704. 705. 706. 707. 708. 709. 710. 711. 712. 713. 714. 715. 716. 717. 718. 719. 720. 721. 722. 723. 724. 725. 726. 727. 728. 729. 730. 731. 732. 733. 734. 735. 736. 737. 738. 739. 740. 741. 742. 743. 744. 745. 746. 747. 748. 749. 750. 751. 752. 753. 754. 755. 756. 757. 758. 759. 760. 761. 762. 763. 764. 765. 766. 767. 768. 769. 770. 771. 772. 773. 774. 775. 776. 777. 778. 779. 780. 781. 782. 783. 784. 785. 786. 787. 788. 789. 790. 791. 792. 793. 794. 795. 796. 797. 798. 799. 800. 801. 802. 803. 804. 805. 806. 807. 808. 809. 810. 811. 812. 813. 814. 815. 816. 817. 818. 819. 820. 821. 822. 823. 824. 825. 826. 827. 828. 829. 830. 831. 832. 833. 834. 835. 836. 837. 838. 839. 840. 841. 842. 843. 844. 845. 846. 847. 848. 849. 850. 851. 852. 853. 854. 855. 856. 857. 858. 859. 860. 861. 862. 863. 864. 865. 866. 867. 868. 869. 870. 871. 872. 873. 874. 875. 876. 877. 878. 879. 880. 881. 882. 883. 884. 885. 886. 887. 888. 889. 890. 891. 892. 893. 894. 895. 896. 897. 898. 899. 900. 901. 902. 903. 904. 905. 906. 907. 908. 909. 910. 911. 912. 913. 914. 915. 916. 917. 918. 919. 920. 921. 922. 923. 924. 925. 926. 927. 928. 929. 930. 931. 932. 933. 934. 935. 936. 937. 938. 939. 940. 941. 942. 943. 944. 945. 946. 947. 948. 949. 950. 951. 952. 953. 954. 955. 956. 957. 958. 959. 960. 961. 962. 963. 964. 965. 966. 967. 968. 969. 970. 971. 972. 973. 974. 975. 976. 977. 978. 979. 980. 981. 982. 983. 984. 985. 986. 987. 988. 989. 990. 991. 992. 993. 994. 995. 996. 997. 998. 999. 1000.

1. = Preussen	11. = Hannover	21. = Westfalen	31. = Rheinland	41. = Mittel-Rhein	51. = Nord-Rhein	61. = Ost-Rhein	71. = West-Rhein	81. = Mittel-Ost	91. = Nord-Ost	101. = Ost-Ost	111. = Ost-West	121. = West-West	131. = Mittel-Mittel	141. = West-Mittel	151. = Ost-Mittel	161. = Mittel-Ost	171. = Ost-Ost	181. = Ost-West	191. = West-West	201. = Mittel-Mittel	211. = West-Mittel	221. = Ost-Mittel	231. = Mittel-Ost	241. = Ost-Ost	251. = Ost-West	261. = West-West	271. = Mittel-Mittel	281. = West-Mittel	291. = Ost-Mittel	301. = Mittel-Ost	311. = Ost-Ost	321. = Ost-West	331. = West-West	341. = Mittel-Mittel	351. = West-Mittel	361. = Ost-Mittel	371. = Mittel-Ost	381. = Ost-Ost	391. = Ost-West	401. = West-West	411. = Mittel-Mittel	421. = West-Mittel	431. = Ost-Mittel	441. = Mittel-Ost	451. = Ost-Ost	461. = Ost-West	471. = West-West	481. = Mittel-Mittel	491. = West-Mittel	501. = Ost-Mittel	511. = Mittel-Ost	521. = Ost-Ost	531. = Ost-West	541. = West-West	551. = Mittel-Mittel	561. = West-Mittel	571. = Ost-Mittel	581. = Mittel-Ost	591. = Ost-Ost	601. = Ost-West	611. = West-West	621. = Mittel-Mittel	631. = West-Mittel	641. = Ost-Mittel	651. = Mittel-Ost	661. = Ost-Ost	671. = Ost-West	681. = West-West	691. = Mittel-Mittel	701. = West-Mittel	711. = Ost-Mittel	721. = Mittel-Ost	731. = Ost-Ost	741. = Ost-West	751. = West-West	761. = Mittel-Mittel	771. = West-Mittel	781. = Ost-Mittel	791. = Mittel-Ost	801. = Ost-Ost	811. = Ost-West	821. = West-West	831. = Mittel-Mittel	841. = West-Mittel	851. = Ost-Mittel	861. = Mittel-Ost	871. = Ost-Ost	881. = Ost-West	891. = West-West	901. = Mittel-Mittel	911. = West-Mittel	921. = Ost-Mittel	931. = Mittel-Ost	941. = Ost-Ost	951. = Ost-West	961. = West-West	971. = Mittel-Mittel	981. = West-Mittel	991. = Ost-Mittel	1001. = Mittel-Ost
---------------	----------------	-----------------	-----------------	--------------------	------------------	-----------------	------------------	------------------	----------------	----------------	-----------------	------------------	----------------------	--------------------	-------------------	-------------------	----------------	-----------------	------------------	----------------------	--------------------	-------------------	-------------------	----------------	-----------------	------------------	----------------------	--------------------	-------------------	-------------------	----------------	-----------------	------------------	----------------------	--------------------	-------------------	-------------------	----------------	-----------------	------------------	----------------------	--------------------	-------------------	-------------------	----------------	-----------------	------------------	----------------------	--------------------	-------------------	-------------------	----------------	-----------------	------------------	----------------------	--------------------	-------------------	-------------------	----------------	-----------------	------------------	----------------------	--------------------	-------------------	-------------------	----------------	-----------------	------------------	----------------------	--------------------	-------------------	-------------------	----------------	-----------------	------------------	----------------------	--------------------	-------------------	-------------------	----------------	-----------------	------------------	----------------------	--------------------	-------------------	-------------------	----------------	-----------------	------------------	----------------------	--------------------	-------------------	-------------------	----------------	-----------------	------------------	----------------------	--------------------	-------------------	--------------------

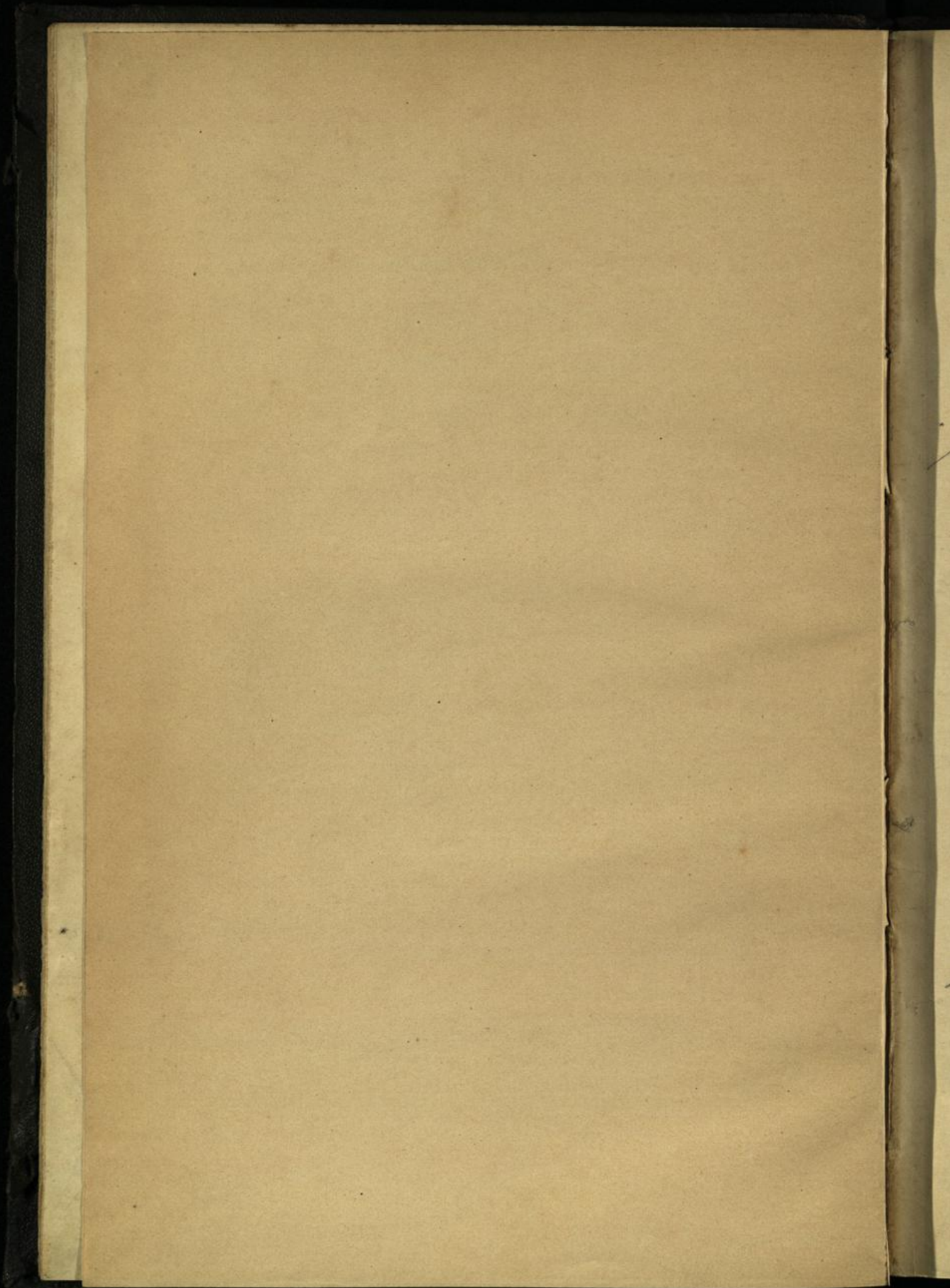

Cicindelidae.

Cicindela

Linné.

- * campestris L. † D.
- * v. affinis Fisch. Ti. B. Wf. All.
- v. connata Heer
Ti. B. Wf. All. Schl.
- * v. conjuncta Torre Wf.
- * v. coerulescens Schils.
- v. funebris Sturm
B. Wf. Harz.
- v. nigrescens Heer
Ti. B. Wf. Schl.
- v. farellensis Grlls.
Saxesen Prell.
Br. Hamb.
- * hybrida L. † D.
- v. riparia Dej. Oe. K. St. Ti.
- transversalis Dej.
B. Els. Mekl. Mä.
- * v. virescens Letzn. Schl.
- v. integra Strm. Ti. Wf.
- v. sylvicola Curt. Hamb.
- riparia Steph.
- maritima Dej. †
- baltica Motsch.
O.-N.-See.
- v. obscura Schils. O.-See.
- sylvicola Dej. † K. Ti.
- gallica Brull. † Ti. B.
- chloris Dej.
- v. bilunata Heer Ti.
- soluta Dej. Oest.
- * sylvatica L. † D.
- * v. similis Westh. Wf.
- literata Sulz †
Ti. B. O.-D. Ost-S.
- v. lugdunensis Dej. Ti.
- v. sinuata F. Oe. St. Ti. B. Pos.
- tresignata Dej. † Istrien.
- Fischeri Adams Oest.
- littoralis F. † Oe. Schl.

- v. nemoralis Oliv. Oest.
- v. barbara Cast. Oest.
- v. interrupta Schils. Oest.

Cylindrodera Westw.

- * germanica L. † D.
- * v. obscura F.
Wf. All. Dess. Pr.
- * v. coerulea Hbst.
B. Wf. All. Pr.
- v. fusca Tor. Wf.
- v. cuprea Westh. Wf.
- v. sobrina Gory. Ti.
- v. inornata Schils.
Th. Dess. Schl.

Carabidae.

Carabitae.

Cychnus

Fabricius.

- angustatus Hoppe †
St. Ti.
- italicus Bon. † Ti.
- * caraboides L. † D.
- rostratus L.
- v. sabaudus Fauv. Alp.!
- v. pygmaeus Chd. Oe. Schl.
- v. elongatus Hopp.
K. St. Ti. N. Wf. Mä.
- Schmidti Chd. † Kr. K. St.
- semigranosus Palld. †
Kärnth.
- attenuatus F. †
K. St. S.-M.-O.-D.
- Hampei Heyd. Gastein.
- intermedius Hampe
- v. carniolicus Mot. Krain.

Calosoma

Weber.

- * sycophanta L. † D.
- * inquisitor L. † D.

- * v. Habelmanni Schils.
- * v. coeruleum Letzn. Wf.
- violaceum Westh.
- v. nigrum Letzn. Schl.
- v. cupreum Letzn. Schl.
- * auropunctatum Payk. †
sericeum F. Harz. Old.
Th. O.-D. Bō. Br. Ha.
- investigator Ill. †
sericeum Sturm
Wf. Mekl. Pom. Preuss.

Callisthenes

Fischer.

- * reticulatus F. †
Oe. Th. Mekl. N.-O.-See.

Procerus

Dejean.

- gigas Creutz. † K. St. Ti.
- v. limbatus Haury Krain.

Procrustes

Bonelli.

- * coriaceus L. † D.
- v. angusticollis Mot.
- ♀ cordicollis Mot.
Krain.

Platychrus

Kolenati.

- Fabricii Panz. †
Oe. K. St. Ti. Mä.?
- v. virens Schils. Oest.
- v. cupreus Schils. Oest.
- v. nigrinus Schils. Oest.
- v. Heeri Germ. Ti.
- depressus Bon. †
Oe. K. Ti.
- v. Bonellii Dej. Oe. K. Ti.
- v. Heerianus Géhin. Ti.
- intermedius Heer
- Creutzeri F. †
Oe. K. Kr. St. Ti. B.

v. pseudonothus Krtz. Krain.
 v. viridimicans Krtz. Krain.
 v. baldensis Schm. MB.
 v. Kircheri Germ. K. Ti.

Cechenus

Fischer.

Platychnus Kolenati.

*convexus F. † D.
 v. dilatatus Dej. K.
 Hornschuchi Hopp. † Kr. K. St. Ti.

*

irregularis F. † Oe. K. St.
 ♀ sculptilis Heer Ti. S.-M.-D. Hz.
 v. bucephalus Krtz. Krain.

Orinocarabus

Kraatz.

*hortensis L. † D. excl. W.-D.
 v. alternans Kr. Schl.
 v. Neumeyeri Hamp. Oest.
 Linnei Panz. † Oe. St. Ti. B. Th. Hz. O.-D.
 v. nigricornis Letz. Schl.
 v. aeruginosus Letz. Schl.
 v. Macairei Krtz. Oest.
 v. angustatus Panz. Oe. St.
 *sylvestris Panz. † D. Pr.
 v. concolor Panz. St. B. Th. Schl.
 v. aeruginosus Letz. Th. Hz.
 v. cupreus Letz. Th. Schl.
 v. thuringiacus Schils. Th. Schl.
 Hoppei Germ. † Oe. K. St. Ti.
 v. Redtenbacheri Géh. angustatus Rdtb. Oe. St.
 Bertolinii Krtz. † Trient.
 alpestris Strm. † Oe. St. Ti.
 v. illyricus Krtz. Illyr.
 brevicornis Krtz. † Hoppei Schaum Kr. K. St. Ti.

v. puncticollis Krtz. Krain.
 v. viridis Schils. Oest.
 v. niger Schils. Oest.
 v. tyrolensis Krtz. Ti.
 carinthiacus Strm. † Molli Dej. Krain. Ti.
 alpinus Dej. † Oe. St. Ti.

Chaetocarabus

Thomson.

*intricatus L. † D.
 gigas Heer
 v. bohemicus Haury Bb. B.
 v. liburnicus Haury Oe. St.

Megadontus

Solier.

Chaetomelas Thoms. *
 caelatus F. † Krain.
 v. Schreiberi Krtz. Oest.
 dalmatinus Dej. † Krain.
 v. macretus Krtz. Krain.
 eroaticus Dej. † Krain.

*

*purpurascens F. † Oe. St. S.-M.-D. Old. Pr.?
 v. Suffriani Westh. Wf.
 v. crenatus Strm. Oe. Hess.
 v. asperulus Krtz. exasperatus Suffr. B. Mä.
 v. psilopterus Krtz. Harz.
 *violaceus L. † D.
 v. cyaneolimbatus Krtz. Oe. Ti.

Neesi Hoppe † Oe. Kr. K. Ti.
 obliquus Thoms. † Oe. Kr. St. Ti. Bb.
 v. ? exasperatus Dft. Ti. N. Rh. Wf. Hz. Th.
 v. Germari Dej. Oe. Kr. St. Ti. Wü. Mä.

Pachistus

Motschulsky.

Melanocarabus Thoms.
 hungaricus F. † Oe. Bb. Mä.
 v. viennensis Krtz. Oest.

Trachinocarabus

Géhin.

marginalis F. † Pom. Pr. Pos.
 *glabratus Payk. † D.
 scabriusculus Oliv. † Oe. St. Mä.

Hygrocarabus

Thomson.

variolosus F. † Oe. Kr. K.
 nodulosus Creutz. St. B. Rh. Wf. Th. Ha. O.-W.-D.

Mesocarabus

Thomson.

*catenulatus Scop. † D.
 v. harcyniae Strm. Harz.
 v. austriacus Strm. D!
 v. cyanescens Strm. Oest.

Chrysocharabus

Thomson.

*auronitens F. † D.
 v. subcatenulatus Westh. Wf.
 v. Escheri Pallrd. Schl.
 v. Zwicky Heer S.-D.
 v. nigripes Heyd. D!
 splendens F. † Pr.

Autocarabus

Seidlitz.

*auratus L. † D. Pr.?
 v. picipes Letzner D!
 nigripes Torre
 v. Honnorati Banon Harz.

Hemicarabus

Géhin.

*nitens L. † D.
 v. aureomicans Letzn. Schl.
 v. cupreus Westh. Br. Wf.
 *v. interruptus Westh. Wf. Brem.

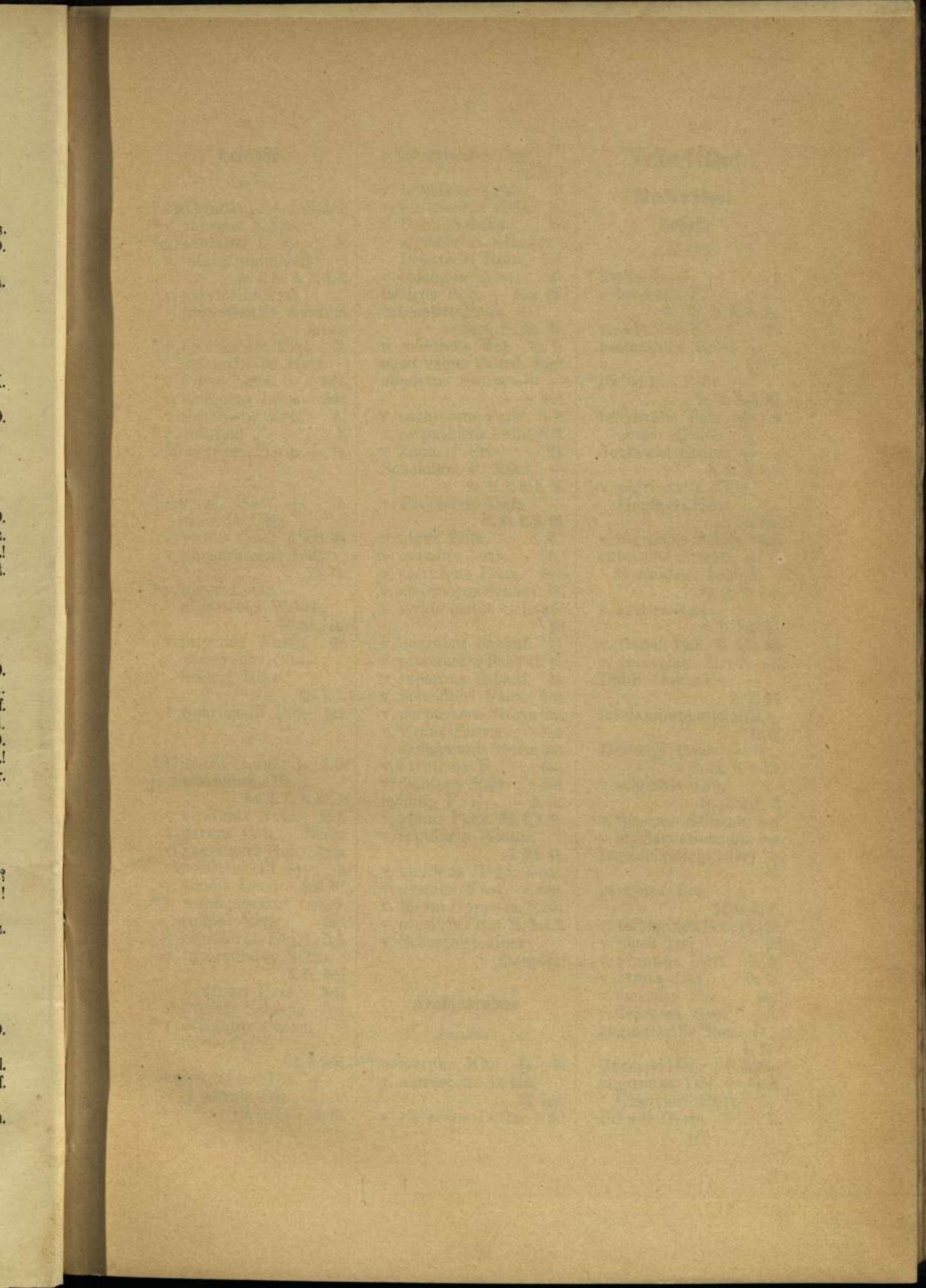

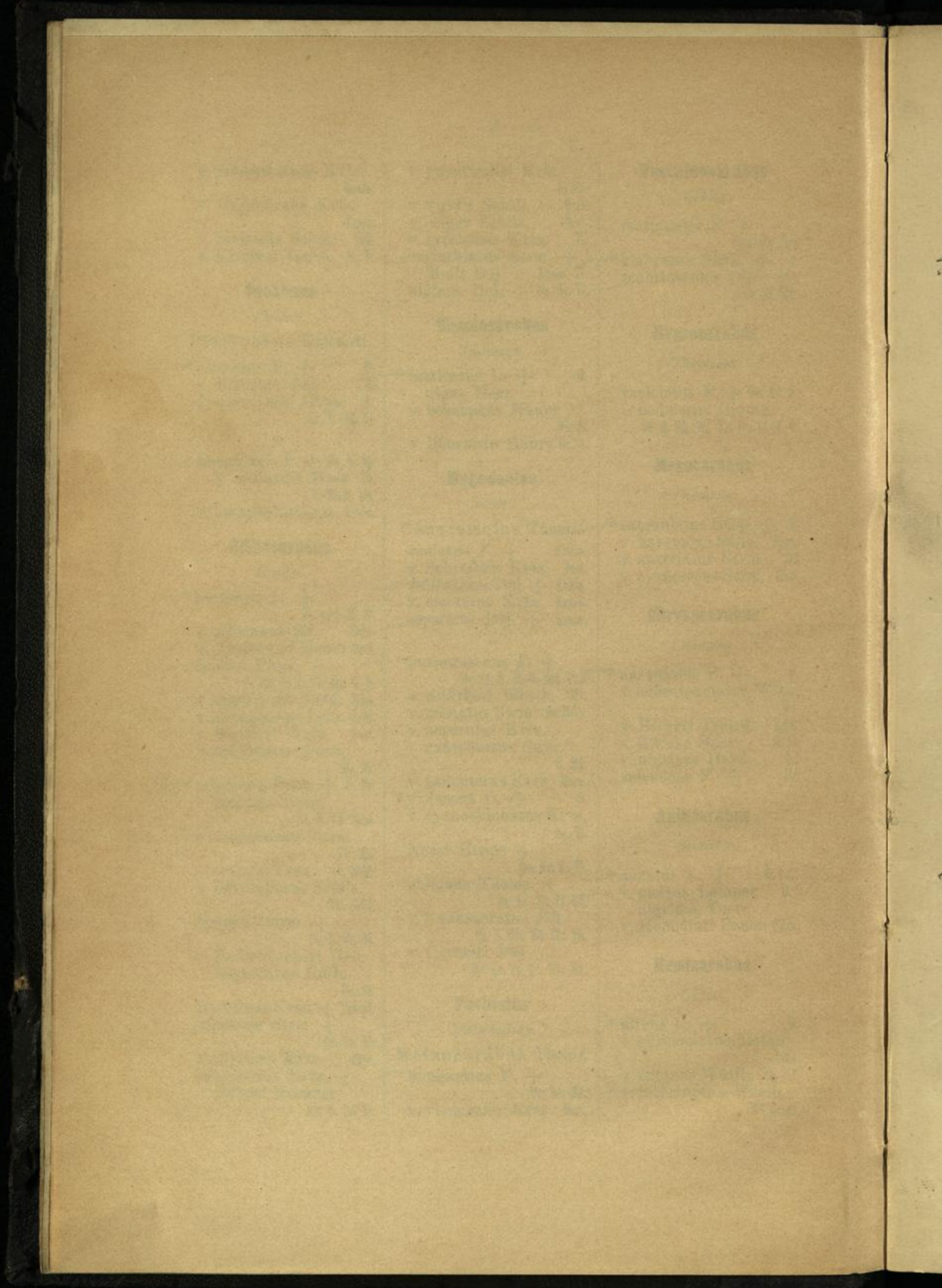

Carabus

Linne.

- * clathratus L. † S.-M.-N.-D.
- * v. cupreus Schils.
- * granulatus L. † D.
- v. interstitialis Dft.
Oe. K. St. Ti. B. O.-D.
- v. parvicollis Krtz.
- interstitialis Schaum
Bayern.
- v. debilicostis Krtz. Ti.
- interstitialis Heer
- v. niger Letzn. Schl.
- v. virescens Letzn. Schl.
- v. forticostis Krtz. D.!
- * v. rubripes F. D.
- Menetriesi Fisch. † Pr.
- *
- * arvensis Hbst. † D.
- alpicola Heer
- v. viridis Letz. B. Schl. Hz.
- v. purpurascens Letzn.
Wf. Th.
- * v. niger Letzn.
- nigrescens Westh.
Wf. Hz. Pom.
- v. nigrinus Westh. Wf.
- v. pomeranus Oliv.
- Seileri Heer
- *
- v. Schrickelli Dej. Bad.
- *
- * Ullrichi Germ. † O.-D.
- morbillosus Panz.
Oe. St. Ti. B. B. N.
- v. viridulus Krtz. St. B.
- v. parvus Geh. Steierm.
- v. Stussineri Geh. Krain.
- * cancellatus Ill. † D.
- v. viridis Letzn. Schl. Wf.
- * v. rufofemoratus Letzn.
- rufipes Krtz. Schl.
- v. nigricornis Dej. St. Ti. B.
- v. tuberculatus Schm.
B. Pr. Schl.
- v. Letzneri Krtz. Schl.
- v. excisus Schaum. Oest.
- * v. carinatus Charp.
- fusus Palld.
Wü. B. Schl.
- emarginatus Dft. †
- ♂ affinis Dft.
Oe. Kr. St. Ti. B. B.

- v. intermedius Dej.
Oe. Mä.?
- v. trentinus Krtz. Ti.
- v. ventricosus Krtz. G.!
- v. Dahli Schaum Kr.
- v. nigricornis Schaum.
Bohatschi Reitt. Oest.
- v. oblongus Strm. Kr.
- italicus Bon. † Görz. MB.
- catenatus Panz. †
Oe. St. Kr. Rh. Wü.
- v. subvirens Mot. Kr. Ti.
- montivagus Pallrd. Karst.
- obsoletus Sturm †
Oe. Schl.
- v. euchromus Palld. O.-D.
- v. carpathicus Palld. O.-D.
- v. Zacheri Friv. Mä.
- Scheidleri F. Krtz. †
Oe. St. B. O.-D. B.
- v. Preyssleri Duft.
Oe. St. O.-D. B.
- v. niger Letz. D.!
- v. cyaneus Letz. D.!
- v. coeruleus Panz. Oest.
- v. ambitiosus Schauf. B.
- v. viridicinctus Schauf.
B.
- v. improbus Schauf. B.
- v. principatus Schauf. B.
- v. superbus Schauf. B.
- v. Scheidleri Panz. Oest.
- v. purpuratus Sturm Oest.
- v. virens Sturm Oest.
- v. aeneipennis Sturm Oest.
- v. excellens F. Oest.
- v. dominus Rtr. Oest.
- monilis F. † D. Old.
- v. affinis Panz. Wü. B. N. Th.
- v. regularis Wissm.
B. Wü. Th.
- v. taunicus Heyd. Nassau.
- v. gracilis Küst. B. Hess.
- v. Kroni Hoppe Oe. Ti. Schl.
- v. consitus Panz. Els. Bad. B.
- v. Schartowi Heer
Rheingebiet!

Archicarabus

Seidlitz.

- * nemoralis Müll. † D.
- * v. nigrescens Letzn.
Wf. Schl.
- v. virescens Letzn. D.!

Nebriitae.

Nebriini.

Nebria

Latreille.

- * livida L. † D.
- v. lateralis F.
Els. Wf. Th. N.-O.-See.
- v. sabulosa F. Pr.
- psammodes Rossi †
Kr. Ti.
- * picicornis Fabr. †
Oe. St. S.-D. Rh.
- brevicollis Fabr. † D.
- cursor Bedel
- Jockischi Sturm †
Oe. St. B. O.-D.
- v. nigricornis Villa.
- Höpfneri Heer
Alp. B. Schl.
- v. nigriceps Schils. Schl.
- rufescens Stroem †
Gyllenhali Schönh.
- Oe. St. Ti. O.-D.
- v. arctica Dej.
Oe. Ti. Schl. B.
- v. Balbii Bon. Ti. Schl. Mä.
- v. geniculata Gredl. Ti.
- Dahli Duftschm. †
St. K. Wü.
- fasciatopunctata Mill. †
Kr. St.
- Hellwigi Panz. †
Oe. St. Ti. B. Wü.
- v. stigmula Dej.
Oe. St. K. Ti. B.
- v. fuscipes Schaum. Oest.
- v. styriacus Schaum. Oest.
- Dejeani (Ziegl.) Dej. †
St.
- castanea Bon. †
Oe. St. K. Ti.
- v. ferruginea Bon. Alp. Mä.
- v. picea Dej. D.?
- v. brunnea Duft. Oe. St.
- v. atrata Dej. Oe. St.
- v. concolor Bon. Alp.!
- v. depressa Heer D.?
- angusticollis Bon. †
K. Mä.?
- Germari Heer † Ti. Gastein.
- angustata Dej. † Oe. St.
- Chevrieri Heer
- Bremii Germ. † Ti.

Pelophila

Dejean.

borealis Payk. † Pr.

Leistus

Frölich.

* spinibarbis Fabr. † D.
coeruleus Latr.

montanus Steph. †

Ti. Schl. Els.?

fulvibarbis Dej. † Els.

nitidus Duftschm. †

Oe. St. Ti. B.

* rufomarginatus Dft. † D.

* ferrugineus Linn. † D.

spinilabris Panz.

testaceus Fröl.

* rufescens Fabr. † D.

terminatus Panz.

v. fuscus Letz. Schl.

piceus Fröl. † D.

Frölichi Duft.

Notiophilini.

Notiophilus

Duméril.

* aquaticus Linn. † D.

bigeminus Thoms.

laticollis Chd. D.?

rufipes Curt. †

Oe. B. Rh. Wf. Br. O.-See.

* palustris Duft. † D.

* biguttatus Fabr. † D.

* v. semipunctatus Fbr. D.

quadripunctatus Dej. †

Els. Wf.

substriatus Waterh. †

punctulatus Wesm.

puncticollis Küst.

Oe. St. B. Els. Elb. N. Wf. Br.

Epactiitae.

Epactius

Schneider.

Omophron Latreille.

Scolytus Fab.

* limbatus Fabr. † D.

Bembidionitae.

Elaphrini.

Blethisa

Bonelli.

* multipunctata L. † D.

Elaphrus

Fabricius.

* uliginosus Fabr. † D.

* cupreus Duftschm. † D.

Ullrichi Redt. †

Oe. St. Ti. S.-M.-D. Br.

* riparius Linn. † D.

* aureus Müll. † D.

littoralis Dej.

Bembidiini.

Tachypus

Laporte.

caraboides Schrank †

picipes Duft.

Oe. St. Ti. S.-O.-D. Pr.

* pallipes Duftschm. † D.

* flavipes Linn. † D.

Cilenus

Samouelle.

Cilenum Curtis.

lateralis Sam. † Nord-S.

Leachi Dej. Norderney.

Bembidion

Latreille.

Bracteon Bedel.

* littorale Oliv. † D.

paludosum Panz.

* velox L. † D.

impressum Panz.

* argenteolum Ahr. †

Rh. Wf. C. Th. Pos. N.-D.

v. azureum Gebl.

Oe. Br. Ha. Pr. Dess.

* striatum F. † D.

orichalceum Duft.

v. nigrescens Schils. Dess.

foraminosum Strm. †

bipunctatum Duft.

Oe. K. St. Ti. B. Th.

Notaphus Steph.

(Princidium Mot.)

* punctulatum Drap. † D.

striatum Serv.

aerosum Er.

* ruficolle Panz. †

N.-D. Rh. S.-D.

(Testedium Mot.)

* bipunctatum L. † D.

v. nivale Heer Alp. †

(Actedium Mot.)

pallidipenne Ill. †

Andreae Dej.

N.-O.-See.

*

Starki Schaum Bayr.-Alp.

* dentellum Thnbg. † D.

flammulatum Clairv.

* varium Oliv. † D.

* adustum Schaum † D.

fumigatum Dej.

obliquum Strm. †

N.-O.-M.-D.

* ephippium Marsh.

pallidipenne Dej.

Neusiedler-See.

(Plataphus Mot.)

prasinum Dft. † Oe. St.

olivaceum Gyll.

Eichhoffi Bach Ha.

Rh. Els. Wf. Th. Hz.

virens Gyll. B.

Pfeiffii Sahlb.

Eudromus Kirby.

laticolle Dft. † Oe. St. Ti.

B. Hess. Mä. Pr.

Campa Mot.

Clarki Daws. † Stralsund.

fumigatum Dft. † Pr.

Oe. St. Th. Hz.

* assimile Gyll. †

guttala Duft.

Bembidion Latr. Bedel

(Metallina Mot.)

* lampros Hbst. † D.

Felixianum Heer Ti. Wf.

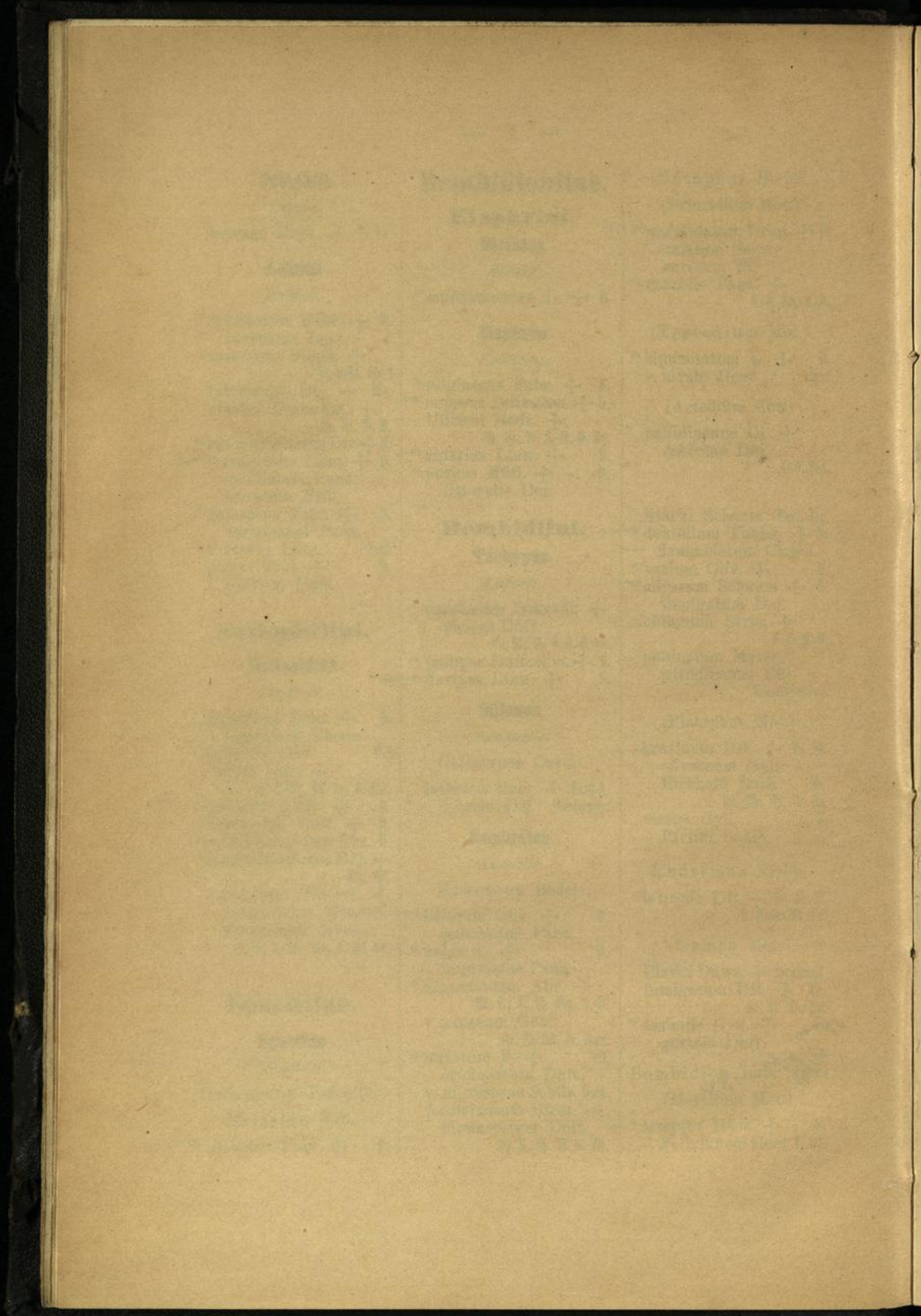

- * v. velox Er. D.
 14-striatum Thoms.
 Sahlbergi Dej. Ti.
 v. pyrenaeus Dej. Ti.
 rhaeticum Heer
 v. glaciale Heer Oe. K. St. Ti.
 Grapei Gyll. + Ti.
 nigricorne Gyll. + Ti. B. Pr.?
- (Chlorodium Mot.)
 splendidum Strm. +
 venustum Dej. Oe. B. O.-D. Pr.
- (Neja Mot.)
 * pygmaeum F. + D.
 chalcopertum Dej.
 v. bilunulatum Bielz St. Rh. C. Th. Hi.
- (Talanes Mot.)
 aspericolle Germ. +
 lepidum Dej. Oe. Th. B. N. Hz.
- (Emphanes Mot.)
 normannum Dej. +
 Triest. Ti. B. Wü. Br.
 * minimum F. + Oe. K. Ti. B.
 pusillum Gyll. Rh. N.-M.-O.-D.
 v. bicolor Schils. D.
- * tenellum Er. + D.
 v. tristis Schils. Ti. Th.
 * gilvipes Strm. + Oe. St.
 Mannerheimi Dej.
 Kollari Dej. B. Th. Wf. Old. Ha. Pr. All.
 * Schüppeli Dej. + Oe. St.
 Sahlbergi Zett. Ti. S.-M.-D. Old. Pr.
- (Trepanus Mot.)
 * articulatum Panz. + D.
 * Doris Panz. + D.
 * 8-maculatum Goeze +
 Sturmii Panz. D.
- (Lopha Steph.)
 * humerale Strm. + Oe. St.
 pulchrum Gyll. Ti. Wü. Wf. Old. Hi. Br. Pr.
- * 4-maculatum L. + D.
 * 4-pustulatum Serv. +
 Oe. St. S.-M.-D. Hz.
 laterale Dej. + B. Els.
 callosum Küst.
 * 4-guttatum F. + D.
- (Synechostictus Mot.)
 elongatum Dej. +
 St. Ti. B. W.-D. Wf.
 v. impustulatum Schils. Els.
 decoratum Duft. +
 albipes Sturm
 crenatum Dej. Oe. St. Ti. B. Mä.
 ruficorne Sturm + Oe. K.
 brunnipes Dej. St. Ti. Mä. Bō. Th. Wf.
 v. Millerianum Heyd. K.
 basale Mill.
 stomoides Dej. + Oe. K. St. Ti. B. Hi.
- Periphus Steph.
 * modestum F. + D. Ha.
 fulvipes Strm. +
 distinctum Dej. Oe. K. Ti. B. O.-D.
 decorum Panz. + D. Br.
 * nitidulum Marsh. + D.
 rufipes Gyll.
 brunnipes Strm.
 v. deletum Serv. N. All.
 v. alpinum Dej.
 geniculatum Heer Ti. B.
 v. Milleri Duv. Oe. Wü.
 lateritium Mill.
 v. affine Steph. Thür.
 monticola Strm. + Oe. K.
 fuscicorne Dej. St. Ti. O.-D. Bō. Hz. Hi. Wf.
 siculum Dej.
 v. Lafertei Duv. Steierm.
 v. praeustum Dej. Oest.
 fasciolatum Dft. + Oe. K. St. Ti. S.-M.-D.
 v. coeruleum Serv. K. Ti. B. O.-D.
- tibiale Dft. +
 Oe. K. St. Ti. S.-M.-D.
 v. complanatum Heer
 affine Redtb. Oe. N. Schl.
- v. conforme Dej.
 Oe. Ti. B. N. Schl.
 atrocoeruleum Stph. +
 cumatile Schioedt. Oe. St. Ti. Hess. Wf. C. Th.
 tricolor F. + Oe. K. St. Ti. B.
 Erichsoni Duv. O.-D. Bō.
 eques Sturm + K. St. Ti.
 v. bulsanense Gredl. Ti.
 ripicola Dufour +
 scapulare Dej.
 tricolor Duv. Oe. K. B. Mä.
 testaceum Dft. +
 obsoletum Dej. D. Ha. Br.
 v. oblongum Dej. Ti.
 saxatilis Gyll. + B. W.-N.-D.
 * Andreae F. + D.
 cruciatum Dej.
 v. distinguendum Duv. Els. Ha.?
- * femoratum Sturm + D.
 * rupestre L. + D.
 bruxellense Wesm.
 femoratum Gyll.
 * ustulatum L. + D.
 littorale Oliv.
 rupestre F.
 Andreae Er.
 dorsuarium Bedel D. !
 concinnum Steph.
 fluviatile Dej. + Oe. St. S.-D. Th. Ha. ?
 lunatum Dft. + D.
 bisignatum Mén. +
 terminale Heer St. Ti. B.
- Linnaeum Steph.
 nigropiceum Marsh. +
 Norderney.
- *
 inustum Duv. + Ti.
 Biasioli Gredl.
- Philochthus Steph.
 * obtusum Serv. + D.
 * Mannerheimi Sahlb. +
 Rh. Wf. S.-M.-N.-D.
 unicolor Chd. + Rh.
 * guttula F. + D.
 bipustulatum Rdtb.

aeneum Germ. †
 Old. Br. Alsen. Schl.
 lunulatum Fourer. † Oest.
 riparium Oliv. Thür.
 guttula Redtb. Nassau.
 *biguttatum F. Redtb. †
 vulneratum Dej. D.

Ocys Steph.

harpaloides Serv. † Ti. B.
 rufescens Guér.
 melanocephalum St.
 M.-D. Br. Ha.
 *5-striatum Gyll. † D.
 pumilio Dft.

Tachys

Stephens.

Tachyura Motsch.
 bisulcatus Nicol. † Oe. St.
 Focki Humm.
 latipennis Sturm
 silaceus Dej.
 Ti. S.-W.-D. Th. Magd. N.-D.?
 haemorrhoidalis Dej. Oest.
 sexstriatus Duft. †
 Oest. Illyr. St. K. Ti.
 v. tetragraphus Reitt. D.?
 angustatus Dej.
 quadrisignatus Dft. †
 Oe. St. K. Ti. S.-M.-D.
 parvulus Dej. †
 pulicarius Dej. Harz.
 Oe. St. Ti. S.-M.-D.

Tachyta Kirby.

*nanus Gyll. † D.
 quadristriatus Ill.

Tachys i. sp.

*bistriatus Duft. † D.
 v. elongatus Dej. Ti.
 v. gregarius Chaud.

scutellaris Steph. †
 Triest. K. Wf. Th. All. Old.

Perileptus

Schaum.

(Blemus Lap. Bed.)

*areolatus Creutz. † D.

Trechini.

Thalassophilus

Wollaston.

longicornis Strm. †
 littoralis Dej.
 Oe. K. St. Ti. S.-M.-D.

Trechus

Clairville.

Blemus Curt. Redt.
 *discus F. † D.
 *micros Hbst. † D.

Trechus i. sp.

rubens F. † D.
 paludosus Gyll.
 pallidus Strm.
 Longhii Comoll. †
 St. Ti. Marburg.
 baldensis Putz. † MB.
 ochreatus Dej. † Oe. St.
 Milleri Redt.
 elegans Putz. † K. St.
 ovatus Putz. † Oe. St.
 pallescens Redt.
 ochreatus Redt.
 eximius Putz. † St.
 glacialis Heer † K. Ti. B.
 patruelis Putz.
 piceus Putz.

laevipennis Heer †
 Oe. Kr. K. St.
 v. angustatus Hamp. St.
 limacodes Dej. † Oe. K. St.
 alpicola Sturm † K. St.
 lithophilus Putz.
 Oe. Ti. O.-D.

croaticus Dej. † Kr. K.
 rotundipennis Duft. †
 Oe. K. St. B. Mä.
 pulchellus Putz. †
 Ti. O.-D. Bō. Sa.
 rotundatus Dej. †
 Oe. Kr. K. St. Ti.

striatulus Putz. †
 St. Kr. Bō.
 montanellus Gemm. †
 montanus Putz.
 Oe. St. O.-D.
 splendens Gemm. †
 micans Schaum.
 St. Ell. O.-D.

latus Putz. †
 Illyr. St. O.-D.
 constrictus Schaum †
 St. K. B.
 exaratus Schaum † K. St.
 sinuatus Schaum †
 Oe. Kr. MB.
 regularis Putz. † St.
 palpalis Dej. †
 testaceus Duft.
 D. excl. W.-D.

sculptus Schaum †
 Görz. O.-D.

*austriacus Dej. †
 platypterus Strm.
 Oe. Ti. B.
 rivularis Gyll. †
 B. Hz. Ha. Pr.
 nigrinus Putz. †
 Oe. K. St. Ti. Mä.
 v. maurus Putz. Kr. K.
 *quadristriatus Schrnk. †
 minutus Fabr. D.
 rubens Dej.
 *obtusus Er. † D.
 castanopterus Heer

Epaphius Redtb.

*secalis Payk. † D.
 testaceus F.

Anophthalmus Strm.

Bilimeki Sturm † Kr.
 v. robustus Mot. Kr.
 v. oblongicollis Jos. Kr.
 Hacqueti Strm. † Kr.
 v. oblongus Mot. Kr.
 Schmidt Sturm † Kr.
 v. Motschulski Schdt. Kr.
 v. cordicollis Mot. Kr.
 v. trechoides Mot. Kr.
 globulipennis Schmd. †
 Kr.

Schaumi Schmidt † Kr.
 v. planipennis Jos. Kr.
 Scopoli Sturm † Kr.
 hirtus Sturm † Kr.
 ♂ costulatus Mot.
 longicornis Mot.
 ♂ dilucidus Schaum
 v. rostratus Mot. Kr.
 v. convexus Jos. Kr.
 v. spectabilis Jos. Kr.
 ♀ opacus Schmidt

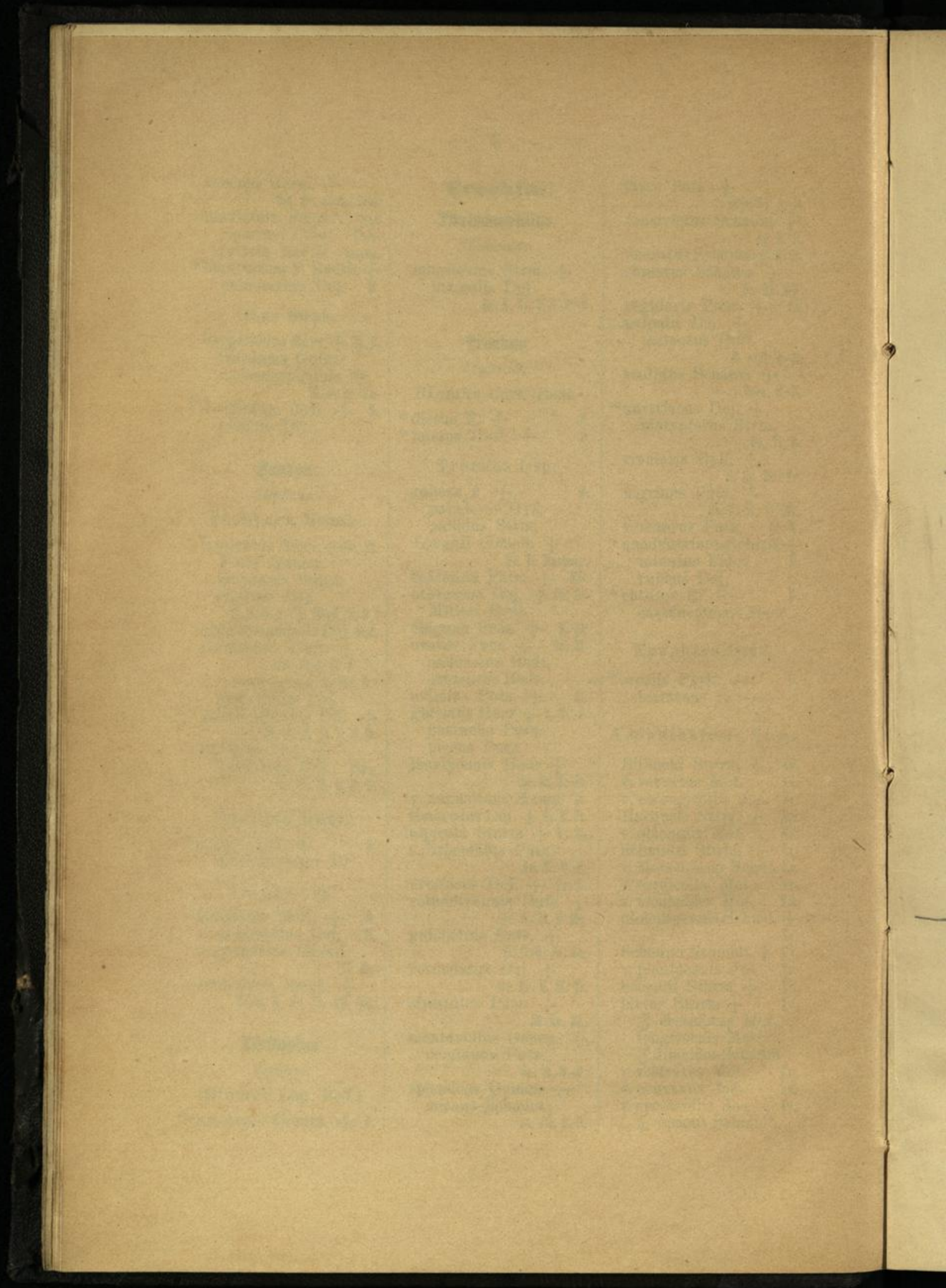

pubens Bedel † Kr.
pubescens Jos.
v. amplus Jos.
capillatus Jos. † Kr.

Patrobus

Stephens.

* atrorufus Stroem. † D.
excavatus Payk.
rufipes Gyll.
♀ Napoleonis Reiche
* assimilis Chaud. †
clavipes Thoms.

Schl. ? Mark ?

styriacus Chaud. † St.

* septentrionis Dej. †
Ti. B.

v. hyperboreus Dej.

Ti. Boden-S.

v. serenus Gredl. Ti. Schl.

Pogonus

Dejean.

luridipennis Germ. †

flavipennis Dej. † Oe. St.

B. Salz-S. N.-O.-S. Old.

iridipennis Nic. † B. Hz. Ha.

fulvipennis Dej. Salz-S.

littoralis Duft. † Ti.

chalceus Mars. † O.-S. Br. Hz.

halophilus Nic. Salz-S. B.

riparius Dej. † Oe. St.

Broscini.

Broscus

Panzer.

* cephalotes Linn. † D.

vulgaris Dej.

Miscodera

Eschscholtz.

arctica Payk. †

Ti. Pom. Pr. O.-D.

Broscosoma

Putzeys.

baldense Putz. † MB.

Scarititae.

Clivinini.

Clivina

Latreille.

* fossor L. † D.

* v. collaris Hbst. D.

* v. discipennis Schaum

Ti. B. Wf. All. Schl.

* v. brunneus Letz. Schl.

* v. ruffrons Letz. Schl.

ypsilon Dej. Neusiedl.-See.

Dyschirius

Bonelli.

rotundipennis Chd. †

Oe. Kr. K. St.

rufipes Dej. †

Oe. St. Ti. B. Mä.

* globosus Herbst † D.

gibbus Fabr.

minimus Ahr.

* Bonellii Putz.

Oe. B. Th. Bö. Mark. ?

semistriatus Dej. †

Oe. Ti. B. Hz.

Lafertei Putz. † Oe. Ti.

dimidiatus Chd.

gracilis Heer

laeviusculus Putz. †

Oe. St. Ti. B. Hess. Hi. Pr. Mä.

ruficornis Putz. Oe. B.

salinus Schaum †

punctipennis Putz.

striatopunctatus Ptz.

Oe. Salz-S. N.-O.-S.

* pusillus Dej. † St. Rh.

* angustatus Ahr. † N.-D.

pusillus Steph. O.-D. All.

Oe. B. Elb. Wf N. C.

uliginosus Putz. D. !

substriatus Dft. †

bipunctatus Grimmer

Oe. St. Ti. B.

extensus Putz. Salz-S. Hi.

strumosus Putz. Oest.

* chalceus Er. †

oblongus Putz.

B. Rh. M.-N.-D.

impunctipennis Daws. †

inermis Schaum

arenosus Putz.

lapponicus Thoms.

Ti. Wf. O.-See.

* nitidus Dej. † D.
intermis Curt.

* politus Dej. † D.

* v. niger Letz. Schl.

intermedius Putz. †

sylvaticus Thms.

Oe. Ti. B. N. Pr. Mä.

digitatus Dej. †

St. Ö.-D. Mck. ?

* thoracicus Rossi † D.

* v. niger Ahr.

obscurus Gyll. † Wf. O.-S.

* aeneus Dej. † D.

apicalis Putz. † Triest. Wf.

luticola Chd. † Triest.

terricola Bon. † Kr.

arenarius Bon.

Neusiedl.-S.

Loroceritae.

Lorocera

Latreille.

* pilicornis F. † D.

Harpalitae.

Panagaeini.

Panagaeus

Latreille.

* crux major L. † D.

* v. trimaculatus Dej

St. Ti. B. W.-D. Wf. N. Bö.

* bipustulatus F. † D.

4-pustulatus Sturm

Oodini.

Oodes

Bonelli.

* helopioides F. † D.

* gracilis Villa † Oe. O.-D.

similis Chd.

Chlaeniini.

Callistus

Bonelli.

lunatus Fabr. †

Oe. St. Ti. S.-M.-D. Br. ?

Chlaenius

Bonelli.

Epomis Bon.

circumscriptus Duft. †
Oe. Ti.

Chlaenites Motsch.

spoliatus Rossi. †
Oe. St. Ti. Pr. O.-D.

v. cuprinus Schils.
Neusiedl.-S.

Chlaenius i. sp.

velutinus Duft. † G6rz. Rh.

festivus Panz. † Oe. O.-D.

agrorum Oliv. †

variegatus Fourcr.

Kr. Ti. S.-W.-D. N.

* vestitus Payk. † D.

? viridipunctatus Bedel

* nitidulus Schrank † D.

Schranki Duft.

tibialis Dej. †

Oe. St. Ti. B. Wf. Pr.

* nigricornis F. † D.

* v. melanocornis Dej.

W.-M.-O.-D.

v. cupreomicans Letzn.

aureosus Tor. Oe. Wf.

v. aeruginosus Torr. Oe. Wf.

* tristis Schaller † D.

holosericeus F.

Agostenus Motsch.

* sulcicollis Payk. † D. Ti.

* caelatus Weber †

N.-D. Wf. N.

Pelasmus Motsch.

* quadrisulcatus Ill. †

Pom. Pr. Pos.

Dinodes Bon.

azureus Duft. †

rufipes Dej.

Kr. St. Ti.

Licinini.

Licinus

Latreille.

agricola Oliv. † Els. Wf.

* granulatus Dej. †

* silphoides F. (non Rs.)

Oe. Wü. C. Th. All.

aequatus Serv. † St.?

cassideus F. † K. St. Ti.

M.-D. Mck. B5. Mä.

* depressus Payk. †

K. Ti. S.-M.-D. Mä. Pr.

Orescius

Bedel.

Hoffmannseggi Panz. †

Oe. K. St. Ti. B. B5. Mä. Els.?

v. nebrionides Panz. Kr. Ti.

Badister

Clairville.

* unipustulatus Bon. †

cephalotes Dej. D. St.

v. 4-maculatus Letz. D.!

* bipustulatus Fabr. † D.

* v. lacertosus Sturm

Ti. S.-D. Els. Wf. All. Pr.

v. binotatus Fisch.

Nass. All. Mä.

* v. suturalis Steph.

* sodalis Duft. † D.

humeralis Bon.

* v. dorsiger Duft. Schl.

xanthomus Chaud.

v. brunnicollis Letz. Schl.

* peltatus Panz. † D.

* v. nigrescens Letz. Schl.

Amblystomus

Erichson.

metallescens Dej. D.!

niger Heer Oest.

Harpalini.

Apotomus

Dejean.

rufus Rossi † Ti.

Anisodactylus

Dejean.

* signatus Panz. † D.

* binotatus Fabr. † D.

v. atricornis Steph. Hamb.

* v. spurcaticornis Dej. D.

* nemorivagus Duft. † D.

gilvipes Dej.

Dichirus

Mannerheim.

poeciloides Steph.

virens Dej. Oe. Th.

v. coerulescens Schils.

Salz-S.?

* pseudoaenus Dej. † Oe. B.

N. Salz-S. Hz. O.-See.

v. coeruleus Schils. Salz-S.

Diachromus

Erichson.

* germanus Linn. † D.

Gynandromorphus

Dejean.

etruscus Quens. † Ti.?

Rossii Ponza

Ophonus

Stephens.

sabulicola Panz. †

Oe. St. Ti. S.-M.-D. Hz.

obscurus Fabr. †

monticola Dej.

Oe. St. Ti. S.-M.-D. Hz.

diffinis Dej. † Oe. Th. Mä.

v. rotundicollis Frm.

obscurus Sturm

Oe. N. Mä.

planusculus Kr. Th.

* punctatulus Duft. † D.

v. laticollis Mannh.

Oe. Ti. B. N. All.

* azureus Fabr. † D.

chlorophanus Panz.

v. similis Dej. Oe. Ti. All.

* v. cribricollis Dej. Oest.

meridionalis Dej. B.

subquadratus Dej.

cordatus Duft. †

Oe. Ti. S.-M.-O.-D.

rupicola Sturm † D.

subcordatus Dej.

* puncticollis Payk. † D.

v. parallelus Dej. Oe. B. Els.

Melleti Heer

* brevicollis Serv. † D.

? rufibarbis Fabr.

B. Wf. N. All.

maculicornis Duft. †

Oe. St. Ti. W.-M.-S.-D.

v. complanatus Dej.
Oe. Ti. Wf.
signaticornis Duft. †
Oe. St. Ti. S.-M.-D.
mendax Rossi † Els.
fulvipennis Serv.
Pseudophonus Motsch.
hospes Sturm †
Oe. Ti. B.? Elb. Bō. Mā.
v. Sturmi Dej. Oest.
* ruficornis Fabr. † D.
pubescens Müller
* griseus Panz. † D.

Pardileus

Gozis.

* calceatus Duft. † D.

Harpalus

Latreille.

* rufus Brüggem. † D.
ferrugineus Fabr.
atratus Latr. † D.
Hottentotta Duft.
v. subsinatus Duft. Oest.
laevicollis Duft. †
Oe. K. St. Ti. S.-M.-D.
v. satyrus Sturm
K. Rh. S.-D. Th.
v. nitens Heer N. Wf. O.-D.
rufitarsis Duft. † D.
honestes Duft.
v. ignavus Duft.
cuniculinus Duft.
Ti. Rh. S.-M.-D.
* v. rufipalpis Stm. N.-D.
v. nitidus Strm. Alpen!
punctatostriatus Dej. B.
sulphuripes Germ. †
Oe. Ti. Hess. O.-D. Mck.
consentaneus Dj. †
Hamb.?
pygmaeus Dej. † Ti.
* distinguendus Dft. † D.
* v. virens Schils.
* v. coeruleus Schils.
* v. nigricans Schils.
v. saxicola Dej. Illyr.
* aeneus F. † D.
* viridis Schils.
* coerulescens Schils.
* nigrinus Schils.

* v. confusus Dej. D.
v. interstitialis Gredl. Ti.
v. melas Tor. Oest.
v. semipunctatus Dej. B.
cupreus Dej. † Els.
* smaragdinus Dft. † D.
discoideus Er. (non F.)
* rubripes Dft. † D.
amoenus Heer
* v. marginellus Dej.
St. Els. Wf. Hi. Mā.
* v. sobrinus Dej.
alpestris Heer
♀ truncatus Rosh.
Ti. Els. Wf. N. All. Pom.
* latus L. † D.
fulvipes F.
limbatus Duft.
rugulosus Heer
* v. erythrocephalus F. N.
* luteicornis Duft. † D.
4-punctatus Dej. †
seriepunctatus Gyll.
Oe. St. Ti. B. M.-N.-O.-D.
* fuliginosus Dft. † Oe. Ti.
solitarius Dej. Wf. Th.
Chevrieri Heer Hz. Mck.
O.-D. Pr.
* neglectus Serv. † D.
tenebrosus Dej. †
Solieri Dej. Oe. B. N. Th.
* melancholicus Dej. †
ineditus Dej. Oe. S.-M.-N.-D.
* Frölichii Strm. † D.
segnis Dej.
flavicornis Dej. † Illyr. St.
coracinus Stm. Ti. B. N. Th. All. Old. Ha.
* tardus Panz. † D.
rufimanus Marsh.
tarsalis Mannh.
* serripes Quens. † D.
politus Dej. Oe. B. Th.
taciturnus Dej. † N. Ha.
* hirtipes Panz. † D.
zabroides Dej. Oe. Hamb.?
dimidiatus Rossi † B.
caspicus Stev. Wf. N. Th.
semiviolaceus Dej. Mck.
depressus Dft. Mā.
melampus Dft.
K. St. Ti. Wū. W.-D.
* autumnalis Dft. † D.
impiger Dft.

* servus Dft. † D.
* anxius Dft. † D.
v. pumillus Dej. B. N. Wf.
fuscipalpis Stm. †
Oe. B. Rh. Th. Hz. Ha. Mck.
* modestus Dej. † D.
flavitarsis Dej.
* picipennis Dft. † D.
vernalis F.

Pangus

Schaum.

scaritides Strm. Oest.

Acinopus

Dejean.

picipes Oliv. † Karst.
tenebrioides Dft. Illyr.
megacephalus Ill.

Bradycellus

Erichson.

Dichirotrichus Duv.

pubescens Payk. †
Th. All. Hz. N.-D.
* rufithorax Sahlb. †
Oe. Pr. O.-D.
obsoletus Dej. B. Thür.
v. lacustris Redtb. Oe. Pr.

Tachycellus Moraw.

Deutschi Sahlb. † Br. Ha. Pr.
cognatus Gyll.
Wf. Th. All. Hz.
* placidus Gyll. †
B. M.-N.-D.

Bradycellus in sp.
verbasci Dft. † Oe. Ti. B.
rufulus Dej.

Wf. Th. O.-D. Hi. Ha.
* harpalinus Serv. †
Oe. B. M.-D. Ha.
* collaris Payk. † D.
* similis Dej. †
Oe. St. B. M.-N.-D.

Stenolophus

Latreille.

* teutonius Schrank † D.
vaporariorum F.

* Skrimshiranus Steph. †
melanocephalus Hr. D.
v. affinis Bach Ha. Wf. N. Th.
discophorus Fisch. †
Triest. St. Ti. Mä.

* mixtus Hbst. † D.
vespertinus Panz.

* v. Ziegleri Panz. Th. Als.
Manicellus Mot.

* elegans Dej. †
St. N. Wf. Th. Hz. O.-S.
v. ephippium Dej.
Hi. All. Th.

Acupalpus Latr.

* flavicollis Stm. † D.
nigriceps Dej.

* dorsalis F. † D.
Gyllenhali Thoms.

* v. maculatus Schaum
Schl.

* brunnipes Strm. †
atratus Dej. St. Rh. D.

suturalis Dej. †
St. Old. Ha. M.-D.

* exiguus Dej. † D.
pumilus Schaum

luteatus Dft. †
luridus Er.

Oe. Rhb. N. Schl.
* v. dubius Schils.

* meridianus L. † K. St. D.
interstitialis Reitt. Oest.
pallipes Dej. Oest.

Badius

Schiödt.

Anthracus Mot.

* consputus Dft. † D.
excl. Oe. etc.

longicornis Schaum †
Oe. Schl.

Zabrini.

Zabrus

Clairville.

* tenebrioides Goeze † D.
gibbus F.

Pelor Bon.

blaptoides Creutz. †
Oe. Mä.

Pterostichini.

Amara

Bonelli.

Triaena Leconte.

fulvipes Serv. †
striatopunctata Dej.

Oe. Ti. Els.
rufipes Dej. † Oe. St. Ti. O.-D.

* concinna Zim. † Ti. B. Elb. Wf.
lepida Zimm. Pom. Pr.

* tricuspidata Dej. † Oe. D.
v. lepidula Letzn. Schl.

* v. nigra Letzn. Schl.
* strenua Zimm. † Oe. D.

* plebeja Gyll. † D.
varicolor Heer

lapidicola Heer

* v. viridis Letzn. Schl.
* v. femoralis Letzn. Schl.

Amara in sp.

* similata Gyll. † D.
* v. nigra Letzn. Schl.

v. viridis Letzn. Schl.
* v. obsoleta Dft. Schl.

brunnipes Letzn. D.

* ovata Fabr. †
obsoleta Dej.

* v. nigra Letzn. Schl.
v. viridis Letzn. Schl.

v. brunnicornis Letzn. Schl.
v. fuscipes Letzn. Schl.

* montivaga Sturm † D.
v. nigra Letzn. Schl.

v. viridis Letzn. Th. Schl.
v. bicolor Letzn. Th. Schl.

v. fuscipes Letzn. Schl.
* nitida Sturm † D.

v. nigrita Letzn. Schl.
v. brunnipes Letzn. Schl.

* communis Panz. † D.
v. viridis Letzn. Schl.

v. atrocoerulea Strm. D. !
v. brunnipes Letzn. Schl.

v. aenea Heer D. ?
v. atrata Heer D. ?

v. alpicola Heer D. ?
convexior Steph. †

continua Thoms. Oe. Th.
Elk. N. Elb. All. Hz.

Schimperi Wenck. † Els.
* depressa Zimm. München.

* lunicollis Schdt. † D.
vulgaris Panz.

poeiloides Heer

v. nigra Letzn. Schl.
v. viridis Letzn. Schl.

v. picipes Letzn. Schl.
* curta Dej. † D.

brunnicornis Heer

ovalis Muls. Schl.
v. nigra Letzn. Schl.

v. picipes Letzn. Schl.
* trivialis Gyll. † D.

aenea Degeer

* v. atrata Steph. Schl.
* v. viridis Letzn. Schl.

v. coerulescens Letzn. Schl.
* spreta Dej. † St. ? Ti. D.

* v. nigra Letzn. Schl.
* v. viridis Schils.

* v. rufipes Letzn. Schl.
* famelica Zim. † O.-D. Hz. Th.

construsa Schioedt.
All. Elb. S.-D.

* v. nigricans Schils. Glatz.
* eurynota Panz. † D.

acuminata Payk.
v. vulgaris Dej. St.

exsculpta Hausm. Ti.
* v. nigra Letzn. Schl.

v. violacea Letzn. Schl.
v. rufipes Letzn. Schl.

* familiaris Duft. † D.
perplexa Dej.

v. cursor Heer Schl.
viridis Letzn.

* v. atrata Heer Schl.
anthobia Villa Frankf. a. M.

* lucida Duft. † D.
gemina Zimm.

v. viridis Letzn. D.
* tibialis Payk. † Oest. D.

v. viridis Duft. Oest. D.
Celia Zimm.

* ingenua Duft. † D.
lata Strm.

fusca Dej. † S.-D. Hess. N.
Rh. Wf. Th. Mck. O.-S.

* cursitans Zimm. †
♀ fuscicornis Zimm.

♂ v. properans Zimm.
Oe. St. B. Hess. N. Th. Rh. Ha.

* municipalis Dft. † D.
modesta Dej.

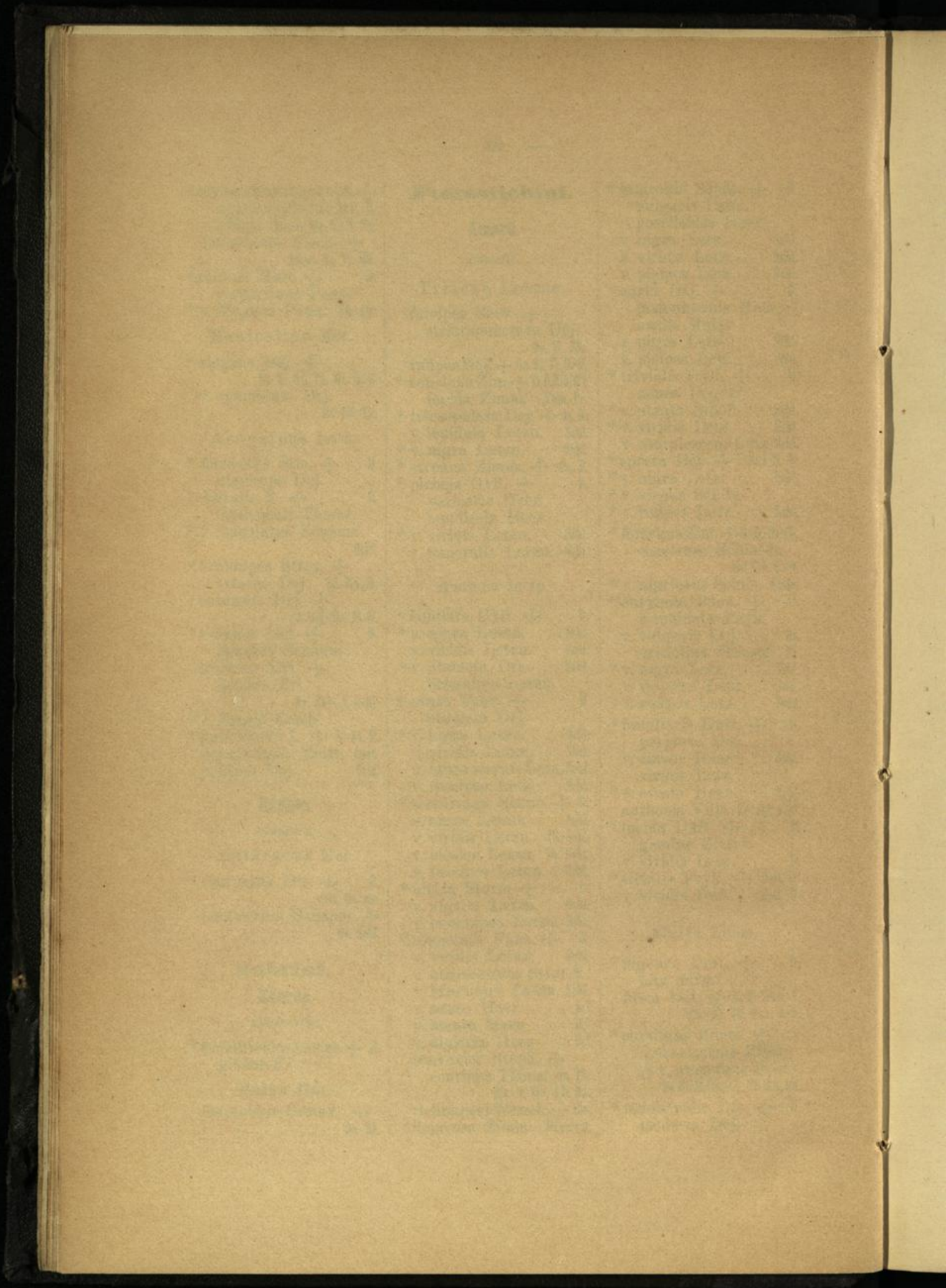

erratica Dft. † Oe. K. St.
 punctulata Dej. Ti. B.
 0.-D. Wf. Th. Hz.
 v. graculus Heer Alpen!
 v. viridis Letz. Schl.
 v. atra Letz. Schl.
 Quenseli Schh. † Oe. K. Ti.
 monticola Zimm. Mck. Pr.
 antennata Rosh. B. MB.
 v. fusca Letz. Schl.
 * sylvicola Zimm. †
 maritima Schioedt.
 Wf. 0.-S. Als. Pom. Pr.
 * livida F. † D.
 bifrons Gyll.
 rufocincta Sahlb.
 * v. nigrescens Schils.
 * praetermissa Sahlb. †
 rufocincta Dej. Ti. D.
 grandicollis Zim.
 * v. nigricans Schils.
 * infima Dft. † Oe. D.
 granaria Dej.
 Acrodon Zimm.
 * brunnea Gyll. † Oe. Ti. D.
 Leiocnemis Zimm.
 crenata Dej. †
 Oe. B. Th. All.
 sabulosa Serv. †
 planiuscula Rosh.
 Oe. Ti. B. Wü. Th.
 dalmatina Dej. † St.
 dichroa Putz. Graz.
 glabrata Dej. † Els.
 Leirides Putz.
 alpestris Villa † St. MB.
 helopioides Heer
 latiuscula Chd.
 nobilis Dft. †
 Oe. K. St. Wü. Schl.?
 spectabilis Schaum † Kr.
 montana Chd. K.
 cuniculina Dej. † Oe. St.
 alpicola Dej. † Oe. St.
 Cyrtionotus Steph.
 * aulica Panz. † D.
 picea F.
 convexiuscula Mrsh. †
 Salz-S. N.-O.-S.

Helleri Gredl. † Ti.
 torrida Ill. † Pr. ? Ellb. ? Wü. ?
 alpina F. † Pr. ?

Bradytus Zimm.

* consularis Dft. † D.
 * fulva Degeer † D.
 ferruginea Payk.
 v. iridipennis Heer
 Ti. B. Th. 0.-S.
 * apricaria Payk. † D.
 Petri Humm.

Percosia Zimm.

* equestris Dft. † D.
 patricia Dft.
 v. zabroides Dej. Kr. Els. Wü.
 v. dilatata Heer Nass. All.
 nobilis Strm.

Myas

Dejean.

chalybaeus Palliardi †
 Karst. Triest.

Abax

Bonelli.

* ater Villers † D.
 striola F.
 v. parallelopedus Dej.
 Oe. K. St. Ti. B. All.
 oblongus Dej. † Ti.
 carinatus Duft. †
 Oe. K. St. Ti. S.-M.-N.-D.
 v. porcatus Duft. K. St. B.
 * ovalis Duft. † D.
 parallelus Duft. † D.
 Beckenhaupti Duft. †
 Kr. K. Ti.
 Schueppeli Palliardi †
 0.-D.
 Rendschmidti Germ. †
 0.-D.

Tanythrix

Schaum.

edura Dej. † Ti.
 ♀ corpulenta Chd.
 marginepunctata Dj. †
 edura Duv. Chaud. MB.

Lianoë

Gozis.

planipennis Schaschl †
 Schaschli Chd.
 Kr. K. Illyr.

Molops

Bonelli.

striolatus Fabr. † Kr. St.
 dalmatinus Dej. † Illyr.
 elatus F. † Oe. K. St. Ti. Hi.
 ♂ Cottellii Dft. Krtz.
 Rh. S.-M.-0.-D.
 v. alpestris Dej. B.
 Cottellii Chdr. Oe. Alp.
 ovipennis Chd. † Kr. Wü.
 melas Sturm
 Cottellii Schaum
 medius Chaud. † Kr.
 alpestris Rdt. Oest.
 rufipes Chaud. † K.
 * piceus Panz. † Oe. K. St.
 terricola F. Ti. Old. Hz.
 S.-M.-0.-D.

Calopterus

Chaudoir.

Selmanni Duft. † Oe. St.
 v. juvenilis Schaum Oest.
 v. niger Schils. Oest.
 v. viridis Schils. Oest.
 v. cupreatus Schils. Oest.
 fossulatus Schh. † Oe. Mä.
 v. Klugi Dej. Alpen!
 v. nigricans Schils. Alpen!
 v. viridis Schils. D.?
 v. femoratus Letz. Mä.

Pterostichus

Bonelli.

Cosciniopterus Chd.
 Justusi Redtenb. † Oe. St.
 Wellensi Drap. † Kr. St.
 v. variolatus Dej. St.

Bryabius Chd.

Xatarti Dej. † Els.
 dubius Heer
 Jurinei Panz. †
 Oe. K. St. Ti. B. Mä.

v. Zahlbruckneri Heer
 v. femoratus Letz. ^{Alpen!} D.!

Psychobius Chd.

Spinolae Dej. ^{Alpen!}
 v. flavofemoratus Dej. D.!

Oreophilus Chd.

maurus Duft. †
^{Oe. St. Ti. B. Mä.}

v. madidus Sturm ^{Oe. St.}
 multipunctatus Dej. †
^{Ti. B.}

v. Spinolae Heer ^{D.!}
 v. interstitialis Schils. ^{Alpen!}

lineatopunctatus Mill. †
^{Oe. St.}

v. impunctata Schils. ^{Oest.}
 Ziegleri Duft. †
^{Oe. Kr. K. St. Ti.}

v. femoratus Schils. ^{Oe. K.}
 Mühlfeldi Duft. † ^{Oe. K. St.}

*

transversalis Duft. †
^{Oe. St. Ti.}

Cheporus Latr.

* metallicus F. †
^{Oe. K. St. Ti. Old. D.}

v. virens Schils. ^{Thür.}
 v. Baldensis Schaum MB.

Pterostichus in sp.

melas Creutz. † ^{Oe. St.}
 fornicatus Kolen. ^{Illyr.}
^{Ti. S.-D. N. Rh. Old. Br. Bō. Mä.}

v. hungaricus Dej. ^{Görz.}
 incommodus Schaum †
^{Oe. Kr. Mä.}

*

micans Heer † MB.
 cristatus Dufour †
 parumpunctatus Gm.
^{Ti. W.-D. N. Wf. C. Hi. Mä.}

Arachnoidius Chd.

fasciatopunctatus Crtz.
 † ^{Oe. K. St. Ti. B. Mä.?}
 Honnorati Dej. † ^{Ti. Els.}

Platypterus Chd.

Panzeri Panz. †
^{Oe. St. Ti. B.}

v. Heeri Heer ^{Ti.}
 externepunctatus Dj. †
^{Ti.}

Petrophilus Chd.

Kokeili Mill. † ^{Oe. St. Ti.}
 Findeli Dej. † ^{Ti.}
 foveolatus Dft. † ^{Rh. Mä.}
 latibulus Sturm

v. viridis Letz. ^{Mä.}
 v. nigricans Letz. ^{D.!}
 v. rufipes Letz. ^{D.!}

Bothriopterus Chd.

Platysma Dej. ex. p.
 nec Bon.

* oblongopunctatus F. † ^{D.}
 * angustatus Duft. † ^{D.}

Lyperus Chd.

* aterrimus Hbst. † ^{D.}
 elongatus Duft. †
^{Oe. Kr. K. St. Bō. Mä.}

nigerrimus Dej. † ^{Els.}
 attenuatus Chevr.

Steropus Steph.

madidus Fabr. †
^{Oe. O.-D. Wf. All. Mck. Mä.}

v. concinnus Sturm
^{O.-D. Wü. Wf. N. Th. Hi.}

aethiops Panz. † ^{D.}
 rufitarsis Dej. †
^{Bō. Schl. Mä.}

v. cordatus Letzn. ^{O.-D.}
 Illigeri Panz. †
^{Oe. K. St. Mä.}

cylindricus Hbst. † ^{Mä.}
 v. filiformis Dej. ^{Mä.}

Omasus Dej.

* niger Schaller † ^{D.}
 v. distinguendus Heer ^{Oest.}

* vulgaris Linn. † ^{D.}
 melanarius Ill.
 v. nigerrimus Stm. ^{Wf. All.}
 v. pennatus Dej. ^{Nassau.}

Melanius Bon.

* nigritus Fabr. † ^{D.}
 * v. excavatus Boud. ^{Wf. All.}

v. rhaeticus Heer † ^{Schl.}
 * anthracinus Ill. † ^{D.}
 * gracilis Dej. † ^{D.}
 Güntheri Sturm
 * minor Gyll. † ^{D.}

Argutor Steph.

interstinctus Strm. † ^{D.}
 eruditus Dej.
 ovoideus Sturm
 * strenuus Panz. † ^{D.}
 erythropus Marsh.
 pygmaeus Sturm
 * diligens Sturm † ^{D.}
 pullus Gyll.
 strenuus Er.

Orites Schaum.

negligens Stm. † ^{St. B. Bō. Pr.}
 Sturmi Dej.
 silesiacus Desbr. ^{Schl.}

Crisimus Habelm.

placidus Rosh. † ^{MB.}

Haptoderus Chd.

cognatus Dej. † ^{Karst. K.}
 extensus Dej.
 Schmidtii Chd. † ^{Kr.}
 spadiceus Dj. †
 nanus Heer
 pumilio Dej.
^{Oe. St. Ti. B. N.}

brevis Duft. ^{Oest.}
 striatocollis Dej.

Pseudorthomus Chd.

apenninus Dej. ^{Gastein.}
 unctulatus Duft. †
 alpestris Heer ^{Bō. O.-D.}
^{Oe. K. St. Ti.}

subsinnuatus Dej. †
^{K. St. O.-D.}

sinuatus Letz. † ^{Oe. Ti.}

Tapinopterus
 Schaum.

laticornis Fairm. ^{D.!}

Adelosia
 Stephens.

picimana Duft. † ^{Oe. D.}
 macer Steph.

Faint, illegible text in the left column, possibly bleed-through from the reverse side of the page.

Faint, illegible text in the middle column, possibly bleed-through from the reverse side of the page.

Faint, illegible text in the right column, possibly bleed-through from the reverse side of the page.

Poecilus

Bonelli.

Sogines Leach.

* punctulatus Schall. † D.
punctatus F.

Poecilus in sp.

* dimidiatus Oliv. † Oe. D.
* v. aeneus Dej. Wf.
viridis Letzn.
v. niger Letzn. Wf.
Koyi Germ. †
Oe. K. St. Ti. B. Mä.

v. aeneicollis Grimm. St.
marginalis Dej. Oe. Halle.

* lepidus Leske † D.
* v. viridis Letzn. D.

viridanus Prell.

* v. cyaneus Letzn. D.
sylvaticus Prell.
azureus Tor.

* v. violaceus Letzn. D.
* v. nigrocupreus Letzn. D.

v. ferreus Letzn. Wf.
* v. tricolor Letzn. D.

* v. niger Letzn. D.
gressorius Dej. † Ti. W.-D.

transalpinus Heer B.
* cupreus L. † D.

v. beryllinus Prell. Ha. All.
v. rectangulatus Letzn.

* v. cyaneus Letzn. D.
* v. viridis Prell. Ha.

v. cursorius Heer Wf.
v. erythropus Fald.

Oe. N. All. Bō.
v. affinis Sturm

Ti. B. M.-D. Alsen.
* v. niger Letzn. Alpen.

* coeruleus L. † D.
versicolor Strm.

* v. viridicolor Westhf.
* v. tenebricosus Westhf.

v. cupreoides Heer D.!

* v. iridicolor Westhf. Wf.
tricolor Letzn.

v. subcyaneus Prell.
Wf. All. Ha.

cursorius Dej. B.
striatopunctatus Dft. †

subcoeruleus Schaum
Oe. K. St. Ti. B.

subcoeruleus Quens. †
Mä. Pr.

v. viridis Letzn. D.!

v. nigroaeneus Letzn. D.!

Ancholeus Chd.

puncticollis Dej. Neusiedl.-S.

Pedius

Motschulsky.

inquinatus Strm. Oest.
inquietus Dej.

* inaequalis Marsh. †

longicollis Dft.
ochraceus Sturm

negligens Dej. D. Ha.

Lagarus

Chaudoir.

* vernalis Panz. † D.
crenatus Duft.

v. cursor Dej. Neusiedl.-S.
maritimus Gaubil

Stomis

Clairville.

* pumicatus Panz. † D.
v. maxillosus Dej. St.

rostratus Sturm †
Karst. K. St. Mä.?

Sphodrini.

Sphodrus

Clairville.

* leucophthalmus L. † D.
planus F.

Antisphodrus

Schaufuss.

Schreibersi Küst. † Kr. Ti.
Schmidti Mill.

dissimilis Schauf.
v. impressifrons Jos. Kr.

v. rugosicollis Jos. Kr.
v. sulcicollis Jos. Kr.

v. sulcipennis Jos. Kr.
v. planipennis Jos. Kr.

v. nigropunctatus Jos. Kr.
v. insignis Jos. Kr.

v. procerus Jos. Kr.

v. Schmidti Schauf. Kr.

v. brevicollis Jos. Kr.
v. laticollis Jos. Kr.

v. parallelocollis Jos. Kr.
v. propinquus Jos. Kr.

v. retractus Jos. Kr.
paradoxus Jos. Kr.

cavicola Schaum Kr.
Pseudapostolus Schf. Kr.
elegans Dej. Kr.

Laemostenus

Bonelli.

Cryptotrichus Schfs.

janthinus Duft. †
Oe. Kr. Ti. B. Mä.

v. coeruleus Dej. Ti.
amethystinus Dej. † Ti.

Sturmi Schauf.
v. purpuratus Schfs. Kr.

Laemostenus Bon.
in sp.

Pristonychus Dej.

complanatus Dej. † K. Ti.

* elongatus Dej. † Karst.

* terricola Hbst. † D.
inaequalis Panz.

subcyaneus Ill.
Oe. Ti. S.-M.-D.

v. lithuanicus Mot. Narau.

Platyderus

Stephens.

ruficollis Marsh. † Ti.
depressus Dej.

v. rufus Dft. Oe. Kr. St. Ti. B.
v. neapolitanus Rche. St.

Calathus

Bonelli.

glabricollis Dej. †
Oe. Kr. Els.

* fuscipes Goeze † D.
flavipes Payk.

cisteloides Panz.

* v. frigidus F. Wf. N.
v. punctipennis Grm. Ti. Bō.

- * fulvipes Gyll. † D.
 flavipes Duft.
 erratus Sahlbg.
 * fuscus F. † D.
 ambiguus Payk. ex p.
 * mollis Marsh. † Oe. St. Ti. Wü.
 ochropterus Dej. N.-D.
 * melanocephalus L. † D.
 ochropterus Dft.
 v. alpinus Dej. Oe. St. Ti.
 * micropterus Dft. † D.
 ♂ glabripennis Strm.
 Amphigynus Halidey.
 rotundicollis Dj. † W.-D. Wf.
 piceus Mrsh. Brem. Hamb.

Dolichus

Bonelli.

- * halensis Schall. † D.
 flavicornis F.
 v. triangulatus Schils. D.

Synuchus

Gyllenhal.

(*Taphria* auct.)

- * nivalis Panz. † D.
 vivalis Ill.

Platynus

Bonelli.

- complanatus Bon. † Ti.
 v. depressus Dej. Ti.
 scrobiculatus F. †
 Oe. Kr. K. St. B. O.-D.

Anchodemus Mot.

cyaneus Dej. † Ti.

Limodromus Mot.

- * assimilis Payk. † D.
 angusticollis F.
 * longiventris Mhm. †
 Oe. M.-N.-O.-D.
 * Krynickii Sperk † Schl.
 uliginosus Er.
 Bō. Pos. Ha. Pr.

Anchomenus Bon.

- * ruficornis F. non Goez. †
 albipes F. D.
 v. marginatus Letz. D.

- * obscurus Hbst. † D.
 oblongus F.
 * puellus Dej. † D.
 Thoreyi Dej. †
 Oe. N. Br. Ha. Mck.

Agonum

Bonelli.

- * marginatum L. † D.
 * v. prasinum Letzn. D.
 * v. suturale Letzn. D.
 * v. cuprescens Letzn. D.
 * impressum Panz. † D.
 * sexpunctatum L. † D.
 v. auratocolle Westhf. D.
 v. tricolor Letzn. D.
 * v. rubidum Letzn. D.
 v. rubrocinctum Whf. D.
 v. versicolor Letzn. D.
 v. virescens Letzn. D.
 v. insignis Letzn. D.
 v. montanum Heer Ti. Wf.
 ericeti Panz. † Oe. Ti. B. Hz.
 bifoveolatum Sahlb.
 Br. Ha. Pr.
 * parumpunctatum F. † D.
 Mülleri Bedel
 v. clandestinum Strm.
 Triest.
 v. emarginatum Letzn. D. !
 * v. virescens Letzn. Wf.
 v. plicicollis Nicol. Wf. Halle.
 v. coerulescens Letz. D. !
 chalybaeum Gradl
 v. Melleti Heer Ti.
 * gracilipes Dft. † Oe. St. Ti. B.
 elongatum Dej.
 N. Th. Hz. N.-D.
 * viridicupreum Goeze †
 modestum Strm.
 Oe. K. St. D.
 * v. austriacum F.
 St. Els. Wf. Hz. S.-O.-D. All.
 * lugens Dft. † Oe. D.
 v. emarginatum Letzn.
 * viduum Panz. † D.
 * v. moestum Dft. D.
 afrum Strm.
 lugubre Dej.
 * v. emarginatum Gyll. D.
 * versutum Strm. † Oe. St. D.
 * dolens Sahlb. †
 Oe. Wf. All. N.-D.
 * v. triste Dej. Pr. Hz.
 v. emarginatum Letzn.

- antennarium Duft. †
 subaeneum Dej.
 Oe. Kr. St. Ti. B. Bō. ?
 atratum Dft. † Oe. S.-O.-D.
 laterale Redt. All.
 Bogemanni Gyll. Oest.
 * 4-punctatum Dej. †
 Oe. Ti. Rh. D.
 v. cupratum Strm. Nass.

Batenus Mot.

- * livens Gyll. † Oe. D.
 memnonium Nicol.
 v. emarginatum Letzn.

Europhilus

Chaudoir.

- * micans Nicol. † D.
 pelidnus Dft.
 * scitulus Dej. †
 N.-D. Hz. Schl. ?
 * piceus L. † D.
 picipes F.
 v. emarginatus Letzn. D.
 * gracilis Gyll. † D.
 v. emarginatus Letzn. D.
 * fuliginosus Panz. †
 pelidnus Payk. pars.
 Oe. St. D.
 v. emarginatus Letzn. D.

Clibanarius

Gozis.

- * dorsalis Brünnich † D.
 prasinus Thnbg.
 viridifulvus Goeze.

Olisthopus

Dejean.

- * rotundatus Payk. † D.
 glabricollis Germ. †
 punctulatus Dej. St. B.
 Sturmi Duft. †
 Oe. Ti. B. Bō. Hz. Wf.

Masoreus

Dejean.

- * Wetterhalli Gyll. † D.

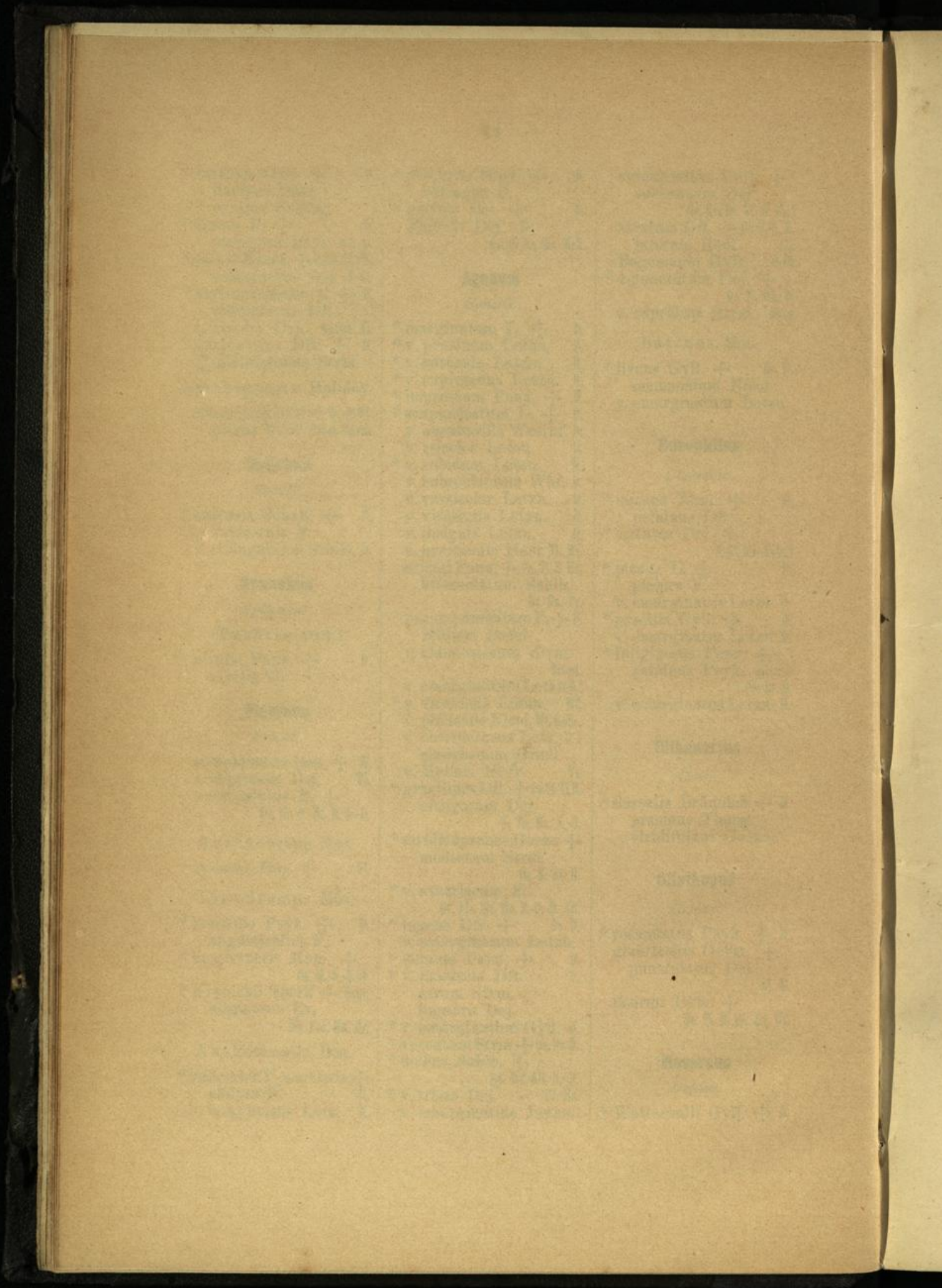

Lebiini.

Lebia

Latreille.

Lamprias Bon.

pubipennis Duf. † Görz.
fulvicollis Dej.

* cyanocephala L. † D.
* chlorocephala Hoffm. † D.

Lebia in sp.

crux minor L. † Pr. D.
v. scutellata Letz. D. !
trimaculata Villers †
cyathigera Rossi

scapularis Fourer. †
turcia Fabr.

v. quadrimaculata Dej.
humeralis Dej. †

marginata Fourer. †
haemorrhoidalis F.
Oe. St. Ti. Mä. S.-W.-M.-D.

Cymindis

Latreille.

* humeralis Fourer. † D.
Dianae F.
elongata Heer
hybrida Heer
axillaris F. † D.
homagrica Dft.
cingulata Dj. † Oe. St. Ti. Bō.
flavimarginata Letzn.
coadunata Dej. †
Oe. St. Karst.

baetica Ramb.
v. scapularis Schaum
axillaris Dft.
angularis Gyll. †
Oe. St. B. Bō. Hz. Ha. Pr.

Menas Bedel

* macularis Dej. †
binotata Strm.
v. immaculata Letzn. D. !
v. fenestrata Schils. Pom.

vaporariorum L. † Oe. St.
punctata Dej.

Ti. B. Wf. Hz. O.-N.-D.
variolosa F. † Oe. Ti. Bō. Mä.
miliaris F.

Demetrius

Bonelli.

Aëtophorus
Schmidt-Göbel.

* atricapillus L. † D.
* monostigma Samll. † D.
unipunctatus Germ.
* imperialis Germ. † D.
* v. interruptus Schils.
v. rufipes Gené Ti.

Dromius

Bonelli.

* longiceps Dej. † Oe. St. B.
Pom. Pr. Magd.
* linearis Oliv. † D.
* marginellus F. † D.
* angustus Brull. † Ti. B.
testaceus Er. Rh. N. Th.
Ha. Mck. Pr. O.-D.
* agilis Fabr. † D.
fenestratus F. †
Oe. St. Ti. Rh. D.
* quadrimaculatus L. † D.
* quadrinotatus Panz. † D.
* v. biplagiatus Heyd. Nass.
* v. basalis Schils.
quadrisignatus Dej. †
Kr. St. C. All.
bifasciatus Dej. † Els.
* nigriventris Thoms. † D.
fasciatus Dej.
notatus Schaum
* sigma Rossi † D.
fasciatus F.
* melanocephalus Dj. † D.

Metabletus

Schmidt-Göbel.

* obscuroguttatus Dft †
spilotus Dej. Oe. St. Ti.
Th. All. Hz. W.-O.-D. Pr.
* pallipes Dej. † Oe. St. Ti.
Wü. Th. Magd. Bō.
* truncatellus L. † D.
* foveola Gyll. † D.
punctatellus Duft.

Blechrus

Schaum.

* glabratus Duft. † D.
* v. maurus Strm. D. Ha.
plagiatus Dft. † Oe. Mä.

Lionychus

Wissmann.

* quadrillum Duft. †
Oe. St. Ti. S.-W.-M.-O.-D.
v. bipunctatus Heer B. Wf.
v. unicolor Heyd. D. !
major Miller † Mä.

Odacantha

Paykull.

* melanura L. † D.

Zuphium

Latreille.

olens Rossi Oest.

Polystichus

Bonelli.

connexus Fourer. †
vittatus Brull.
Oe. B. Th. Magd.
fasciolatus Rossi †
discoideus Latr. Dej.
Strassb.

Drypta

Latreille.

dentata Rossi † Oe. St. Ti.
emarginata Oliv. Hess.

Brachynitae.

Aptinus

Bonelli.

bombarda Illig. †
mutilatus F.
Oe. K. St. Ti. B. Mä.

Pheropsophus

Solier.

hispanicus Dej. Oest. ?

Brachynus

Weber.

- psophia Serv. † Ti.
 v. plagiatus Reiche
 bombardata Latr. Dej.
 Wf. Th. All.
 * crepitans L. † D.
 * v. strepitans Duft. Oest.
 v. virescens Letzn. Schl.
 v. nigripenne Letzn. Schl.
 immaculicornis Dej. †
 Ti. Mä.
 * explodens Duft. † D.
 v. glabratus Dej. St. Ti.
 strepitans Fairm.
 sclopetata F. † Oe. Ti. Mä.

Dytiscidae.

Haliplini.

Brychius

Thomson.

- * elevatus Panz. † D.

Haliplus

Latreille.

- Cnemidotus Ill. ex p.
 Hoplitus Clairv.
 varius Nicol. † Th. All. Pr.
 pictus Mannh.
 maritimus Fairm.
 * obliquus F. † D.
 amoenus Oliv.
 * lineolatus Aub. † D.
 confinis Bedel
 badius Aub. † Illyr. Hz.?
 parallelus Babingt.
 mucronatus Bedel
 * variegatus Strm. † D.
 * fulvus F. † D.
 ferrugineus Gyll.
 * flavicollis Strm. † D.
 ferrugineus Babingt.
 * laminatus Schall. † D.
 cinereus Aub.
 v. ater Redt. Oest.
 * ruficollis Degeer † D.
 * Heydeni Wehnck. †
 ?foveostriatus Thoms.
 Oe. N. Th. Ha. Pr.

multipunctatus Wehnck.

- † D. ! Hz. Pr.
 * fulvicollis Er. † Oe. St. Ti.
 N. Rh. M.-N.-D.
 * furcatus Seidl. †
 Oe. Pom. Pr.
 * fluviatilis Aub. † Oe. St. D.
 lineolatus Mannh.
 striatus Wehnck. † D. ! Pr.
 immaculatus Gerh. †
 fluviatilis Er.
 Pr. N. Schl.
 v. lineolatus Wehnck. D. !
 v. Wehnckei Gerh. D. !
 borealis Gerh. ol.
 * lineatocollis Marsh. † D.
 transversalis Gaut

Cnemidotus

Illig. Er.

- Haliplus ex parte,
 Peltodytes Regimb.
 rotundatus Aub. † S. Ti.
 * caesus Duft. † D.
 impressus Panz.

Pelobiini.

Pelobius

Schönherr.

- Hygrobia Bedel non
 Latr.
 * tardus Hrbst. † Oe. D.
 Hermannia auct. non F.

Dytiscini.

Hydroporina.

Oxynoptilus

Schaum.

- Hydrovatus Sharp.
 * cuspidatus Kunz. † Oe. Kr.
 St. Ti. B. Wf. Th. O.-D.

Hyphydrus

Illiger.

- Hydrachna F.
 Hygrobia Latr.
 * ovatus L. † D.
 ferrugineus L.

- gibbus F.
 ovalis Illig.
 variegatus Aub. †
 Oe. W.-D.

Hygrotus

Steph. Thoms.

- * inaequalis F. † D.
 * versicolor Schall. † D.
 reticulatus F.
 * decoratus Gyll. † D.
 * v. unicolor Schils.

Coelambus

Thomson.

- Marklini Gyll. † Pr.
 v. pallens Aub.
 * impressopunctatus Schl.
 picipes F. † D.
 v. ♀ lineellus Gyll. D.
 * parallelogrammus Ah. †
 consobrinus Kunze
 nigrolineatus Kunze
 Oe. St. O.-M.-N.-D.
 novemlineatus Steph. †
 nigrolineatus Gyll.
 parallelus Aub.
 Schönherri Aub.
 All. Mck.?
 enneagrammus Ahr.
 nigrolineatus auct.
 non Steph
 Oe. Stassf. Halle. Hz.
 puncticeps Seidl. D. !
 lautus Schaum † Schl.
 Salz-S. Neusiedl.-S.
 * confluens F. † Oe. St. D.

Bidessus

Sharp.

- bicarinatus Latr. †
 costatus Gyll.
 cristatus Lac.
 Oe. Illyr. Kr. Ti.
 *
 Goudoti Lap. Oest.
 pumilus Redt.
 * unistriatus Ill. † D.
 parvulus Panz. Bed.
 delicatulus Schaum †
 Oe. W.-D. Mä.
 * geminus F. † D.
 parvulus Payk.
 minimus Bedel

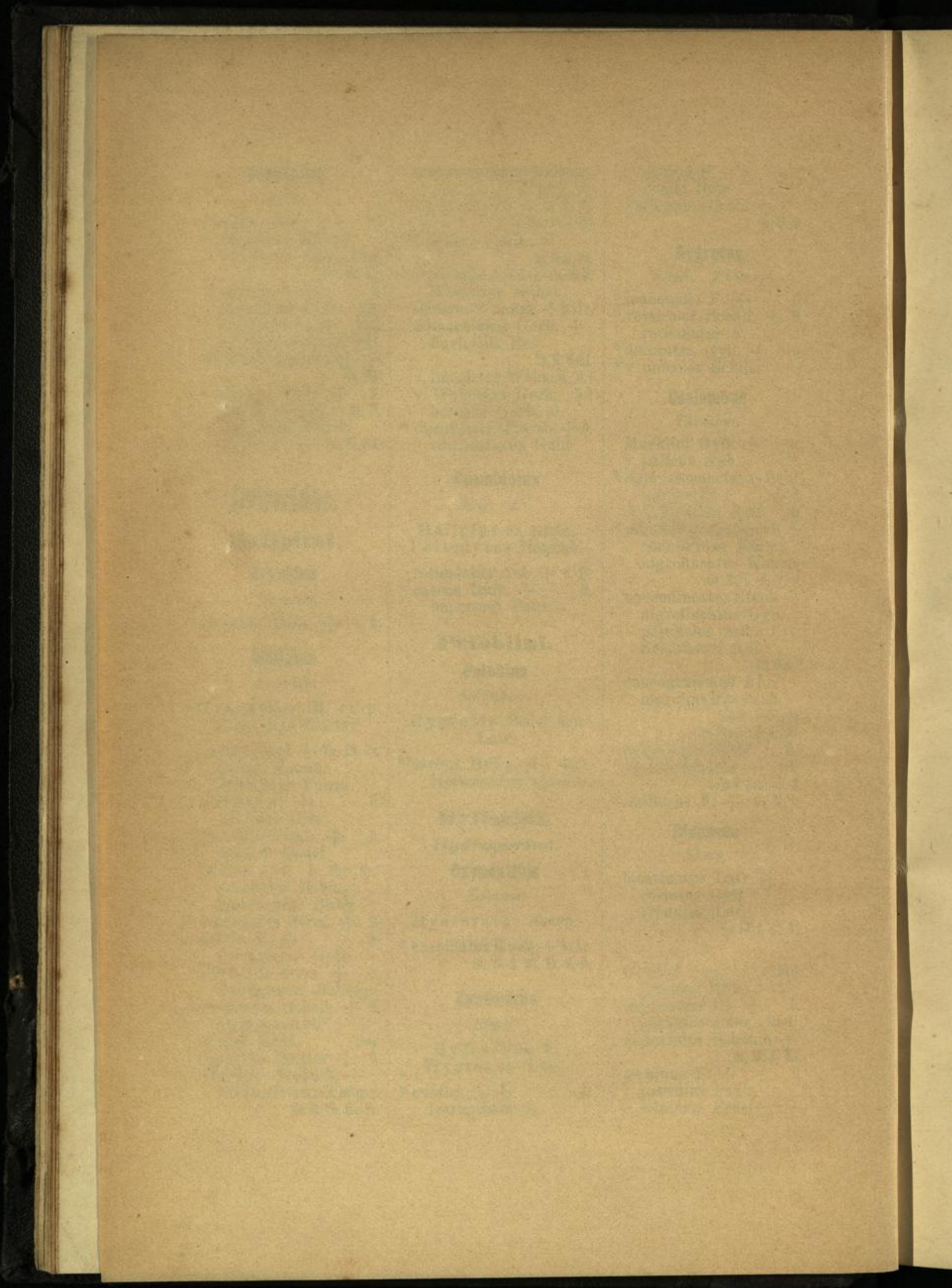

Deronectes

Sharp.

- opatrinus Germ. B5.
 semirufus Germ. †
 Ti. Schwarzw. Schl.
 platynotus Germ. † St. Ti.
 murinus Strm. B. B5.
 W.-D. Wf. Th. All. Hz.
 * latus Steph. † Oe. K. St.
 ovatus Sturm B.
 O.-W.-M.-N.-D.
 *
 12-pustulatus Oliv. †
 W.-D. Hi. Holst.
 *
 luctuosus Aubé † Illyr.
 v. sericeus Cost.
 assimilis Payk. † Oe. St.
 frater Kunze
 affinis Sturm
 hyperboreus Gyll.
 Ti. B. Wü. Ha. Mck.
 * elegans Strm. † D.
 brevis Strm.
 depressus Schm. ex p.
 depressus F. † O.-Sec.
 canaliculatus Lac. Hildesh.
 griseostriatus Deg. †
 4-striatus Esch.
 Oe. Ti. B.

Hydroporus

Clairville.

- Oreodytes Seidl.
 alpinus Payk. † Els.
 ♀ bidentatus Gyll.
 borealis Gyll. † Oe. Kr. St. Ti.
 Davisi Curtis B.
 septentrionalis Gyll. †
 alpinus Kunze
 fluviatilis Strm.
 Oe. Kr. K. St. B. Th. Hz.
 Sanmarki Sahlb. †
 Oe. St. Ti. B. C. Th. O.-D.
 Graptodytes Seidl.
 * pictus F. † D.
 arcuatus Panz.
 flexuosus Marsh.
 * granularis L. † D.
 unilineatus Schrank
 * v. suturalis Müll.

- * v. funestus Schils.
 * bilineatus Strm. † D.
 flavipes Oliv. † W.-D. Wf.

Hydroporus i. sp.

- * lineatus F. † D.
 ovatus F.
 pygmaeus F.
 4-lineatus Drap.
 ovalis Marsh.
 * halensis F. † D.
 areolatus Duft.
 *
 dorsalis F. † Oe. D.
 v. figuratus Gyll. D. !
 * erythrocephalus L. † D.
 sericeus Esch.
 v. ♀ deplanatus Gyll.
 * rufifrons Duft. † D.
 Duftschmidti Rye

- *
 * scalescanus Steph. † Oe.
 pygmaeus Strm. Wf. Old. Pr.
 * angustatus Strm. † D.
 * neglectus Schaum †
 Oe. Wf. C. Th. All. N.-D.
 * palustris L. † D.
 v. lituratus Panz. Oest.
 v. jonicus Mill. Illyr.
 distinguendus Desbr.
 typ. palustris L. † D.
 6-pustulatus F.
 v. vittula Er. Oe. B. M.-O.-N.-D.
 striola Gyll.
 v. styriacus Seidl. Steierm.
 * tristis Payk. † D.
 * notatus Strm. †
 B. Rh. M.-N.-D.
 * umbrosus Gyll. †
 minutus Steph. N.-O.-D.
 Oe. B. Rh. Wf. All.
 * piceus Aub. † B. W.-D. Wf.
 Gyllenhali Schiödde

- *
 * elongatulus Strm. †
 Oe. Ti. B. M.-N.-D.
 * melanocephalus Gyll. †
 nigellus Mannh.
 geniculatus Thoms.
 morio Sharp
 Ti. B. Old. Wf.
 ? v. opacus Wehncke D. ?
 * obscurus Strm. †
 B. W.-M.-N.-O.-D.
 *

- marginalis Duft. †
 Oe. St. Ti. B. S.-M.-D.
 * planus F. † D.
 v. pallescens Seidl. N.-D. !
 * pubescens Gyll. † D.
 scopularis Schiödde
 tessellatus Drap. B. ?
 lituratus Brull.
 xanthopus Steph.
 nivalis Heer †
 foveolatus Heer
 morio Heer
 Oe. K. St. Ti. Mä. Ha.
 v. alticola Sharp Alpen !
 fuscipennis Schaum †
 piceus Strm.
 Ti. M.-N.-D.
 * discretus Fairm. †
 B. Th. Hi. Ha. Pr.
 * brevis Sahlb. †
 Br. Pr. Mark ?
 * nigrita F. † D.
 nivalis Redt.
 glabellus Thoms.
 subalpinus Thoms.
 monilicornis Sahlb.

- *
 * memnonius Nicol. † D.
 v. ♀ castaneus Aub.
 Els. Wf. Als.
 * melanarius Strm. †
 ruficornis Zett.
 B. W.-O.-N.-D.
 Kraatzi Schaum † Sudeten.
 ferrugineus Steph. †
 Victor Aub. Oe. St. Ti. B.
 Wf. Th. Hz. Sa. O.-D.
 *
 * oblongus Steph. †
 nitidus Strm.
 Bohemanni Thoms.
 Wf. Sa. N.-D.

Laccophilina.

Noterus

Clairville.

- * clavicornis Deg. † D.
 crassicornis Müll.
 capricornis Hbst.
 Strm. Er.
 * sparsus Marsh. † D.
 crassicornis Strm.
 semipunctatus Er.
 capricornis Sharp.

Laccophilus

Leach.

- * variegatus Germ. † D.
- * obscurus Panz. † D.
- minutus Strm. Thoms.
- hyalinus Er.
- * interruptus Panz. † D.
- minutus Gyll.
- hyalinus Thoms.

Colymbetina.

Agabus

Leach.

- Gaurodytes Thoms.
- *
- * didymus Oliv. † D.
- vitreus Payk.
- *
- * guttatus Payk. † D.
- fenestratus Panz.
- 7-seriatus J. Sahlb.
- v. styriacus Sharp St. Ti.
- * nitidus F. † Oe. St. Ti. Rh. Hz.
- melas Aub.
- fontinalis Steph. B.
- silesiacus Letzn. O.-D.
- * v. pauper Schils.
- nigricollis Zoub. †
- Oe. Schl.
- *
- melanarius Aub. †
- tarsatus Sch. Thom.
- nec Zett.
- frigidus Schiödte
- Kotschy Letzn.
- Oe. B5. Wf. Th. Hi. O.-D.
- *
- * bipustulatus L. † D.
- carbonarius F.
- luctuosus Fourcr.
- Solieri Aub. † Oe. Kr. St.
- tarsatus Zett. Schl.
- alpestris Heer
- v. Kiesenwetteri Seidl.
- Illyr.
- striolatus Gyll. † W.-D.
- Br. Ha. Mck.
- *
- * neglectus Er. † B. Rh. Wf.
- All. Hz. N.-D.

- * nigroaeneus Er. †
- chalconotus Gyll.
- Erichsoni Har. i. cat.
- St. Wf. All. N.-D.
- * subtilis Er. † Oe. B.
- Rh. C. Th. N.-D.
- *
- * chalconotus Panz. † D.
- v. fuscoaenescens Reg.
- Oe. Schl.
- *
- * paludosus F. † D.
- * uliginosus L. † D.
- marginalis Sharp † St.
- *
- confinis Gyll. Oest.?
- * congener Payk. † D.
- v. Funki Seidl. Schl.
- v. foveolatus Muls. Ti.
- v. ♀ Venturii Bertol. Ti.?
- *
- * unguicularis Thoms. †
- Schl. N.-D.
- * affinis Payk. † Oe. K. D.
- biguttatus Thoms. † Pr.
- v. ♀ boreellus J. Sahlb. D.?
- Xanthodytes Seidl.
- * nebulosus Forst. † D.
- bipunctatus F.
- * conspersus Marsh. †
- subnebulosus Steph.
- nebulosus Schiödte
- Oe. Th. Sa. Hz. Mck.
- Scytodytes Seidl.
- * Sturmi Gyll. † D.
- Acathodes Thoms.
- * fuscipennis Payk. †
- fossarum Germ.
- Wü. Th. All. Hz. O.-N.-D.
- Agabus Leach i. sp.
- serricornis Payk. † St.?
- Erigenus Thoms.
- * undulatus Schrank † D.
- Hermanni Bed. nec F.
- abbreviatus F.
- * v. interruptus Schils.
- * femoralis Payk. † D.
- assimilis Strm.

- Platambus Thoms.
- * maculatus L. † D.
- biocellatus Müll.
- * v. inaequalis Panz.
- St. B. Els. All.
- v. pulchellus Heer Ti.
- v. ♀ glacialis Graëlls Schl.
- v. inornatus Schils. Els.

Ilybius

Erichson.

- similis Thoms. † Wf.?
- Th. ? All. ? Pr. ?
- * fenestratus F. † D.
- lacustris F.
- v. Prescotti Mannh. D.!
- v. aeneus Ill. D.
- v. canescens Torre Wf.
- * fuliginosus F. † D.
- uliginosus L. ex p.
- * subaeneus Er. † D.
- chalybeatus Thoms.
- Badeni Wehnck.
- * ater Degeer † D.
- * obscurus Marsh. † D.
- 4-guttatus Lac.
- 6-guttatus Schiödte
- * guttiger Gyll. † D.
- * aenescens Thoms. †
- angustior Er.
- Eib. Schl. Pr.
- angustior Gyll. †
- B. Wü. Rh. M.-N.-D.
- Kiesenwetteri Wehnck.
- † Hamb.

Liopterus

Aubé.

- Copelatus Sharp ex p.
- nec. Er.
- * ruficollis Schall. † D.
- haemorrhoidalis F.
- agilis F.

Colymbetes

Clairville.

- * Grapei Gyll. † D.

Rantus

Lacordaire.

- * conspersus Gyll. † D.
- pulverosus Steph.
- punctatus Bed.

- * notaticollis Aub. † D.
 infuscatus Er.
 * notatus F. † D.
 frontalis Marsh.
 flavicollis Esch.
 suturalis Lac.
 * bistriatus Er. † B. Els.
 agilis Payk.
 suturellus Harr.
 * adpersus F. Er. † D.
 agilis Lac.
 bistriatus Bed.
 consputus Strm. †
 Oe. B. Wf. All. L.
 * exsoletus Forst. † D.
 oculatus Hbst.
 adpersus Panz.
 collaris Payk.
 v. latitans Sharp D.?

Cymatopterus

Lacordaire.

- Colymbetes Sharp.
 * fuscus L. † D.
 striatus Aub.
 * v. affinis Stein Mark.
 * Paykulli Er. † Oe. Th.
 striatus Payk.
 fuscus Aub.
 Rh. N.-D.
 * striatus L. † Oe. Wü. Rh.
 Bogemanni Gyll.
 N.-O.-D.
 dolabratus Payk. † Mck.?

Dytiscina.

Hydaticus

Leach.

- * seminiger Degeer † D.
 Hübneri F.
 laevipennis Thoms. † Pr.
 * stagnalis F. † Oe. M.-N.-O.-D.
 * transversalis Pont. † D.
 punctipennis Thoms.
 * v. degeneratus Westh. D.
 grammicus † Oe. Ti. B. Els.
 Leander Rossi † Els.

Graphoderes

Thomson.

- * austriacus Strm. † D.
 * bilineatus Degeer † D.

- * cinereus L. † D.
 taeniatus Rossi
 v. intermedius Westh. Wf.
 v. simulator Westh. D.
 v. ♀ Bertolinii Seidl. Ti.
 * zonatus Hoppe † D.
 Sahlbergi Seidl. † Pr.
 verrucifer Sharp
 v. ♀ verrucifer Sahlb.

Acilius

Leach.

- * sulcatus L. † D.
 brevis Aub.
 * canaliculatus Nicolai †
 fasciatus Er.
 sulcipennis Sahlb.
 Oe. D.

Dytiscus

Linné.

- * latissimus L. † D.
 Macrodytes Thoms.
 * marginalis L. † D.
 v. ♀ conformis Kunze
 * dimidiatus Bergstr. † D.
 * punctulatus F. † D.
 v. maurus Schauf. Sachs.
 * circumcinctus Ahr. † D.
 v. ♀ dubius Gyll.
 * circumflexus F. † D.
 v. ♀ perplexus Lac.
 * lapponicus Gyll. †
 Oe. Mä. N.-D.
 v. ♀ septentrionalis Gyll.

Cybister

Curtis.

- * laterimarginalis Deg. †
 Roeseli Füssly
 virens Müll. D.

Gyrinidae.

Aulonogyrus

Regimbart.

- concinus Klug † Wf. N.-D.
 striatus Aub.
 strigipennis Suff. Stettin.

Gyrinus

Geoffroy.

- * minutus F. † D.
 * bicolor Payk. † D.
 celox Schödte
 elongatus Aub. Wü.?
 angustatus Aub.
 ? caspius Suffr. Ti. Kr. Old.
 ? distinctus Kies.
 distinctus Aub. † Oe. Ti.
 v. colymbus Er. Oe. D.
 * mergus Ahrens † D.
 Suffriani Seidl. ol.
 Wankowiczi Regimb.
 * natator Ahrens † D.
 cercurus Schödte
 Suffriani Scriba †
 Oe. Hess. N.-D.
 urinator Ill. † Oe. Illyr.
 rivularis Costa
 Hanau. Magd. Pom.
 * marinus Gyll. † D.
 lembus Schödte
 aeneus Thoms.
 v. dorsalis Gyll. D.

Orectochilus

Lacordaire.

- villosus Müll. † D.

Hydrophilidae.

Hydrochitae.

Hydrochus

Leach.

- * angustatus Germ. †
 Oe. S.-W.-D. Wf. Mck.
 * elongatus Schaller † D.
 * carinatus Germ. † D.
 * brevis Herbst † D.
 nitidicollis Muls. † Els.
 flavipennis Küst. S.-D.!

Henicocerus

Stephens.

- granulatus Muls. † Ti. B.
 exsculptus Germ. † Oe. K.
 ♂ lividipes Fairm. St.
 Ti. B. Wü. C. Th. Wf. H.

v. sulcicollis Strm. Wf. C. Th.
gibbosus Germ. † D.
♂ lacunosus Strm.
Czwalinae Kuw. † Pr.

Ochthebius

Leach.

Calobius Westw.

adriaticus Rtrr. † Istrien.

*

punctatus Steph. † Oe. Ti.
hibernicus Curt.
nobilis Villa Bayern.
bifoveolatus Waltl
nanus Steph. † Els.
aeratus Steph.
pellucides Muls.
fossulatus Muls. † Ti.
foveolatus Germ. † D.
* metallescens Rosh. †
Ti. B. Th. Wf. Mck. Als.
* marinus Payk. † Oe. K.
Th. Br. Mck. Als.
pusillus Steph. † Oe. St. B.
margipallens Latr.
Th. Pr. O.-D.
* bicolon Germ. † D.
rufomarginatus Er.
Czwalinae Kuw. † Pr.
impressicollis Lap. D.!
bicolon Steph. Er. B.
* impressus Marsh. † D.
pygmaeus auct. non F.

Hydraena

Kugelann.

testacea Curt. † Wf. S.-D.
* palustris Er. † D.
* riparia Kugelann. † D.
longipalpis Mrsh.
morio Kiesw. † Kr. B.
nigrita Germ. † Ti. B.
rufipes Curtis
W.-O.-D. Wf. C. Th.
angustata Sturm † Ti.
intermedia Rosh. B.
Rh. Hess. Wf. Th. Pr.
angulosa Muls. D.!
polita Kiesw. † S.-D. Schl.
dentipes Germ. † Oe. B.
O.-D. Th. C.
lapidicola Kiesw. † Oe. K.
gracilis Germ. † D.

atricapilla Waterh. † D.
flavipes Sturm
* pulchella Germ. † D.
pygmaea Waterh. † B.
Sieboldi Rosh. Ti. N. Wf.
lata Kiesw. Th. Hi. B.
Sa. O.-D.

Helophoritae.

Empleurus

Hope in part.

Kyphohelophorus
Kuwert.

tuberculatus Gyll. †
Wf. Ha. Pr. Schl.

Trichohelophorus
Kuwert.

rugosus Oliv. † W.-D. N.
fennicus Payk.
rufipes Bosc.
Schmidti Villa † St. Ti.
alpinus Heer
* nubilus F. † D.
costatus Goeze

Helophorus

Fabricius.

Megahelophorus Kuw.

* aquaticus L. † D.
grandis Illig.
v. aequalis Thoms.
N. Th. Schl.

Atractohelophorus
Kuw.

villosus Duft. Oe. (Linz).
* arvernicus Muls. † B.
Rh. Wf. Th. Schl. Pr.
nivalis Giraud. Mill. †
St. Ti.
glacialis Villa † St. Ti. Schl.
nivalis Thoms. B. N.
* griseus Hbst. Er. † D.
granularis Thoms.
v. brevipalpis Bed. S.-D.!
v. montenegrinus Kuw.
Kr. Ti.

Rhopalohelophorus
Kuw.

* nanus Sturm † D.
* v. pallidulus Thoms.
O.-Pr.
* pumilo Er. † D. excl. N.-D.
v. Redtenbacheri Kuw.
Oest.
* fallax Kuw. † Els. Pr.
* strigifrons Thoms. †
Ha. Pr. Schl.
v. croaticus Kuw. Mä.
laticollis Thoms. †
Pr. Schl.
umbilicicollis Kuw. † Ti.
dorsalis Marsh. † Els.
Erichsoni Bach †
dorsalis Er.
griseus Thoms.
N. Th. All. Schl. Pr.
* granularis L. † D.
flavipes Sturm
griseus Thoms. pars.
* v. affinis Marsh. D.
* v. elongatus Motsch.
O.-D. Dess.
* v. brevicollis Thoms.
granularis Rey
Kr. Th. D.
* v. latus Kuw. O.-Pr.
planicollis Thoms.
Nass. (Tannus).
balticus Kuw. † Th. Pr.
aquaticus Er. pars.
aeneipennis Thoms. p.
aeneipennis Thoms. † D.
granularis Gyll.
aquaticus Er. pars.
obscurus Muls. Th.
4-signatus Bach †
Oe. Bad. Rh. Schl.
lapponicus Thoms. † Pr.
asperatus Rey
Bad. (Freiburg).
arcuatus Muls. Rey † Ti.

Spercheitae.

Spercheus
Kugelann.
* emarginatus Schall. † D.

Hydrophilitae.

Berosini.

Berosus

Leach.

Enoplurus Hope.
spinosus Stev. † D.

Berosus in sp.
* signaticollis Charp. † D.
aericeps Curt.
* luridus L. † D.
affinis Brull. † Salz-S. Els.
murinus Küst.

Hydrophilini.

Hydrophilus

Geoffroy.

* piceus Linn. † D.
* aterrimus Eschsch. † D.

Hydrochares

Leconte.

Hydrous Brull.
* caraboides L. † D.
v. scrobiculatus Panz. Ti.
v. substriatus Strm. Cass.
v. smaragdinus Bach Rh.
flavipes Stev. † Oe. St. Ti.
Rh. O.-D. Pr.

Hydrobiini.

Hydrobius

Leach.

Limnoxenus Mot.
* oblongus Herbst † D.

Hydrobius i. sp.

* fuscipes L. † D.
* v. Rottenbergi Gerh.
Oe. N. Wf. Th. Schl. Pr.
* v. aeneus Sol. N. Old.

Paracymus

Thomson.

aeneus Germ. † Oe. All.
punctulatus Sturm Ha.
Salz-S. O.-See.

Creniphilus

Motschulsky.

Anacaena Thoms.
* globulus Payk. † D.
* *
* limbatus F. † Oe. St. Ti. B.
nitidus Heer
carinatus Thoms. Schl.
Rh. Wf. Th. All. Mek.
bipustulatus Mrh. †
N. Wf. Th. Ha. Mek.

Philydrus

Solier.

Enochrus Thoms.
melanocephalus Oliv. †
atricapillus Steph.
bicolor Gyll. non F.
Oe. B. N. Wf. All. Pr.

Philydrus in sp.

* testaceus F. † D.
bicolor F. † D.
griseus Gyll. Wf.
ferrugineus Küst. Schl.
* v. melanocephalus Er.
maritimus Thoms. †
N. Ha. Pr. O.-D.
* 4-punctulatus Hbst. †
melanocephalus F.
minutus Payk. Oe. St. Ti.
B. Wf. C. Th. Hf. O.-D. Mek. Bf.
halophilus Bedel Nassau.
* frontalis Er. † Oe. B.
nigricans Zett.
N. Wf. Th. Ha. Pr.
* minutus F. † D.
affinis Thunbg.
marginellus Mls. Ths.
marginipallens Marsh.
* coarctatus Gredl. † Oe. Ti.
suturalis Sharp
affinis Steph.
N. Wf. Hamb.

Gymbiodyta

Bedel.

* marginellus F. † D.
ovalis Thoms.

Helochares

Mulsant.

* lividus Forster † D.
v. dilutus Er. Salz-S. Schl.
bicolor Payk.
v. punctatus Sharp Oe. N.

Crenitis

Bedel.

punctatostriata Letzn.
† Hess. Hz. O.-D.

Laccobius

Erichson.

* sinuatus Motsch. † Oe. K.
nigriceps Thoms.
obscurus Rottb.
minutus Heer
N. Th. All. Sa. Pr. O.-D.
v. minor Rottb. N. O.-D.
v. albescens Rottb. Th.
v. cinereus Mot. N. Wf. Th.
maculiceps Rottb.
Sa. Ha. O.-D.
v. atratus Rottb. Ti.
v. rufescens Rottb. Schl.
sardeus Baudi † Kr. St.
* bipunctatus F. Thoms. †
colon Steph.
biguttatus Gerh. Schl.
Th. Ha. O.-D.
* minutus L. † D.
globosus Heer
* v. nanulus Rottb. Ha.
Hannov. W.-D.
alutaceus Thoms. †
Oe. St. Wf. Th. Pr. O.-D.
alternus Motsch. † St. Als.
v. gracilus Rottb. K. St.

Chaetarthriini.

Chaetarthria

Stephens.

Cyllidium Erichs.
* seminulum Payk. † D.

Limnobiini.

Limnobius

Leach.

- * truncatellus Thunb. † D.
- * papposus Muls. † D.
- * truncatulus Thoms. †
Oe. B. N. Wf. N.-D.
- * nitidus Marsh. † Oe. Wf.
sericans Muls. B.
Th. All. N.-D.
- Fussi Gerh. † Ell. Schl.
- aluta Bedel † Schl.
- atomus Gerhardt
- * picinus Marsh. † D.
- atomus Duft.
- minutissimus Germ.
- sericans Gerh.

Sphaeridiidae.

Sphaeridium

Fabricius.

- * scarabaeoides L. † D.
- * v. 4-maculatum Küst.
Els. Th.
- v. bipustulatum Hbst. Pr.
- * v. lunatum F. Ti. B. Wf. All.
- * bipustulatum F. † D.
- * v. 4-maculatum Marsh.
B. N. Wf. Pom.
- * v. marginatum F. D.
- v. humerale Heer Wf.

Coelostoma

Brullé.

Cyclonotum Erichs.

- * orbiculare F. † D.

Cercyon

Leach.

- littoralis Gyll. † St. Rh.
N.-D.
- depressus Steph. † Ost-S.
- dorsostriatus Thoms.

*

- * ustulatus Preysl. †
haemorrhoidalis F. D.
haemorrhous Gyll.

*

- * impressus Sturm † D.
atomarius F.
haemorrhoidalis Hbst.
et autor.
- * melanocephalus L. † D.
- * haemorrhoidalis F. † D.
flavipes F.
- * obsoletus Gyll. † D.
lugubris Oliv.
- lateralis Marsh. † Oe. D.
- * aquaticus Steph. † D.
marinus Thoms.
terminatus Zett.
- * bifenestratus Küst. † Pr.
palustris Thoms. Schl.
- * unipunctatus L. † D.
- * quisquilius L. † D.
- * nigriceps Marsh. † D.
centrimaculatus Strm.
pulchellus Heer
- * pygmaeus Ill. † D.
v. merdarius Strm.
Ti. B. Wf. Th. Ha.
- * terminatus Marsh. † D.
plagiatus Er.
- * analis Payk. † D.

*

- * granarius Er. † D.
lugubris Thoms.
- * lugubris Payk. † D.
- * tristis Illig. † D.
minutus Muls. et aut.
non F.

Megasternum

Mulsant.

- * bolitophagum Mrsh. † D.
castaneum Heer
- obscurum autor. n. M.

Cryptopleurum

Mulsant.

- crenatum Panz. † Ti.
- * minutum F. † D.
- atomarium Oliv. n. F.

Limnichidae.

Pelochares

Mulsant.

- * versicolor Waltl. †
emarginatus Muls.
K. St. Ti. B. Wf. Pom.

Limnichus

Latreille.

- * pygmaeus Sturm † D.
- sericeus Steph.
- * sericeus Duft. † D.

Bothriophorus

Mulsant.

- atomus Muls. † Triest.

Dryopidae.

Dryops

Olivier.

Parnus Fabricius.

- striatopunctata Heer †
Oe. K. Wü. N.
- viennensis Heer † Oe. K. St.
Ti. B. W.-O.-D. Hz. Pos.
- * nitidula Heer † D.
- * auriculata Panz. et aut.
† D.
- lutulenta Er. † D.
- striatella Fairm. † Görz.
algerica Lucas
- rufipes Kryn. † Oe. St. Ti.
pilosella Er. B. Hz. Hi.
- * auriculata Oliv. † D.
- prolificicornis Fabr.
niveus Heer
- * grisea Er. † Oe. Ti. Th. Wf. Pr.
- lurida Er. † Oe. D.

Pomatinus

Sturm.

- Dryops Leach.
- substriatus Müll. †
Oe. Kr. Ti. W.-M.-D. Hi.

Potamophilus

Germar.

acuminatus F. † Oe. St. Ti.
B. W.-M.-D. Bō. Pos.

Limnius

Müller.

* Dargelasi Latr. † D.
tuberculatus Müll.
troglodytes Gyll. † C. Pr.

Elmis

Latreille.

Lareynia Duval.

Latreillei Bedel † Oe. St.
Maugeti Er. N. C. Wf.
Th. O.-D. Bō.

* Maugei Latr. † D.
aenea Müll.
v. Kirschi Flach Schl.
* obscura Müll. † Oe. St. Ti.
B. C. Wf. Th. Han. Pr.

Riolus

Mulsant.

* subviolaceus Müll. †
Oe. St. Hess. C. Th.
cupreus Müll. † Oe. St.
S.-M.-D. Pr.
sodalis Er. † St. B.
nitens Müll. † Oe. Ti. N.
orichalceus Gyll. B. Hess.

Latelmis

Reitter.

Elmis Mulsant.

* Volkmaria Panz. † D.
Germari Er. † Oe. K. St.
Ti. Hess. M.-O.-D.
opaca Müll. † Oe. B. Bad.
W.-M.-D. Pr.
Mülleri Er. † Oe. B.
C. Wf. Th. Pr.

Esolus

Mulsant.

* parallelopipedus Müll. †
D. Ha.

subparallelus Fairm. D. !
angustatus Müll. †
Oe. St. Ti. B. M.-O.-D.
pygmaeus Müll. † Oe. C. B.
Wf. Han. Hi. Bō. Pr.

Stenelmis

Dufour.

canaliculatus Gyll. †
Oe. W.-D. C. Wf.
consobrinus Duf. Bō. ?

Macronychus

Müller.

4-tuberculatus Müll. †
B. N. Th. Pr.

Georyssidae.

Georyssus

Latreille.

* crenulatus Rossi † D.
pygmaeus F.
substriatus Heer † Oe. St.
Illyr. B. Ha. Mck. Mā. Pos.
laesicollis Germ. †
Oe. K. St. Ti. B.
caelatus Er. † Oe. Illyr.
costatus Lap. † Ti.
carinatus Rosenh.

Heteroceridae.

Heterocerus

Fabricius.

parallelus Kryn. Oe. N.
Salz-S. Bō.
v. maxillosus Motsch.
salinus Kiesw. Salz-S.
parallelus Kiesw.
* fossor Kiesw. † Oe. St. C.
B. Hess. Th. Hi. Bō. O.-D. Pr.
* flexuosus Steph. † Salz-S.
femoralis Kryn.
Old. Br. Ha.
* marginatus F. † D.
* intermedius Kiesw. †
N.-D.

* hispidulus Kiesw. † D.
* obsoletus Curt. † Oe. St.
Rh. N. Han. N.-D.
* fenestratus Thunb. † D.
laevigatus Panz.
* fuscus Kiesw. † D.
v. pulchellus Kiesw.
Hi. W.-O.-D.
sericans Kiesw. †
Oe. St. Ti. B. W.-O.-D.
minutus Kiesw. Oe. B.
crinitus Kiesw. † St. N.
murinus Kiesw. † Kr. Ti. B.

Staphylinidae.

Aleocharini.

Autalia

Stephens.

* impressa Oliv. † D.
* rivularis Grav. † D.
puncticollis Shrp. Thms.
rivularis Sahlb.
alia Gredler † Ti. Elb.

Bolitochara

Mannerheim.

* lucida Grv. † Oe. St. W.-O.-D.
elongata Heer B.
N. C. Th. Bō. Pr.
v. elegans Fairm. D. !
Mulsanti Sharp † Schl.
elongata Rey
* pulchra Grav. † D.
lunulata Payk.
bella Märk. † Oe. St. Ti. B.
lunulata Rey Sa.
Hess. Wf. Th. Bō.
* obliqua Er. † D.
varia Er. † Ti.

Phymatura J. Sahlb.

brevicollis Kr. †
gyrophaenoides Sahlb.
Elb. All. Bō.

Stenus

Kraatz.

* rubra Er. † D.
rufa Heer

Silusa

Erichson.

- * rubiginosa Er. † D.
- alpicola Heer
- Pipitzi Eppelsh. † St.
- Thamiosoma Thoms.
- * castanoptera Kr. Oe. Barby.
- laticollis Thoms.

Euryusa

Erichson.

- * sinuata Er. † Oe. St. Wü. Hi.
- coarctata Märk.
- W.-M.-O.-D.
- brachelytra Kiesw. † St.
- * laticollis Heer † W.-D.
- optabilis Heer Wf. C.
- linearis Märk. Th. All.
- Hi. Bō. L.

Leptusa

Kraatz.

- Tachyusida Rey.
- * gracilis Er. † Rh. O.-D.
- Leptusa Thoms. Rey.
- angusta Aub. † D.
- analis Gyll.
- * haemorrhoidalis Heer †
- morosa Heer
- fumida Er.
- similis Kelln. D.
- Tachygluta Thoms.
- * ruficollis Er. † D.
- rubricollis Heer
- fuliginosa Aub. Oe. D.!
- cribripennis Kr.
- *
- globulicollis Rey †
- St. B. Schwarzw. Bō.
- Simoni Eppelsh. †
- St. Schwarzw.
- puellaris Hampe † St.
- abdominalis Mot. † Kr. St.
- piceata Rey † St. Ti. Schl.
- flavicornis Brancs. † Ti.
- *
- Ganglbaueri Eppelsh. Oe.!
- testacea Motsch. † Krain.

Stichoglossa

Fairmaire.

- Stenoglossa Kraatz.
- semirufa Er. † Oe. St. Th.
- Els. Rhb.

Ischnoglossa

Kraatz.

- * prolixa Grav. † D.
- corticalis Steph.
- elegantula Mannh.
- rufopicea Kr.
- Dexiogyia Thomson.
- * corticina Er. † D.
- varia Heer

Platyola

Rey.

- fusicornis Rey † Ti.
- Gobanzi Gredl.

Thiasophila

Kraatz.

- * angulata Er. † D.
- canaliculata Rey Bayern.
- * inquilina Maerkel †
- diversa Rey
- D. excl. Oe. etc.
- pexa Motsch. † Els.

Notothecta

Thomson.

- * flavipes Grav. † D.
- * confusa Maerk. † Oe. D.
- Lyprocorrhe Thoms.
- * anceps Er. † D.
- angularis Heer

Thamiaraea

Thomson.

- * hospita Maerk. † Oe. Hess.
- castanea Aub. N. Wf. Th.
- australis Rey Braunschw.
- B. Hi. O.-D.
- * cinnamomea Grav. † D.

Microglossa

Kraatz.

- Haploglossa Kraatz.
- * gentilis Lünem. † D.
- * picipennis Gyll. † Hess.
- hadrocera Kraatz
- taxicornis Rey
- Th. Bō. Pr.
- * pulla Gyll. † D.
- * nidicola Fairm. † Wü. N.
- Wf. Han. N.-D.
- * marginalis Gyll. † N. Rh.
- rufipennis Kr. B. Wf. C.
- Th. Hi. N.-D.
- Crataraea Thoms.
- * suturalis Mannh. † Oe. St.
- praetexta Er. W.-D. N.
- B. Wf. Th. All. L. Bō. O.-N.-D.
- rufescens Motsch. D.!

Aleochara

Gravenhorst.

- Hoplonotus
- Schmidt - Göbel.
- ruficornis Grav. † D.
- ♀ Carolinae Wenck.
- ♂ Daltoni Steph.
- laminata Schm.-Göb.
- grandis Heer
- erythroptera Grav. †
- Oe. St. B. Bō. O.-D. Hi.
- Aleochara Thoms., Rey.
- Baryodma Th., Reypars.
- discipennis Rey † Ti. Bō.
- v. basicornis Jekel Ti.
- * curtula Goeze † D.
- fuscipes Grav.
- v. lata Grav. † St. N. All.
- laticornis Kr. † Ti. Rh.
- Th. All.
- crassicornis Lac. † Oe.
- clavicornis Redtb. Els.
- Grenieri Fairm. S.-D.!
- spissicornis Er. † Els.
- laeta Rey
- melanocephala Mot. †
- filum Kr. Oe. Ti. B. N. Th.
- lateralis Heer † D.
- rufipennis Er.

laevigata Gyll. † W.-D. N.
 *brevipennis Grav. † D.
 fumata Grav.
 curta Sahlb.
 morosa Heer
 cinctipennis Mot. † Kr.
 *brevipennis Grav. † D.
 Xenochara Rey.
 puberula Klug † St. Rh.
 vaga Er. Rhb. Pr.
 Baryodma Thomson.
 *bipunctata Oliv. † D.
 intricata Mannh.
 biguttata Heer
 *morion Grav. † D.
 *
 *crassiuscula Sahlb. †
 tristis Er. Th. All.
 Hamb. Pr.
 v. scutellaris Luc. D. !
 Milleri Kr. † Oe. St. Ti.
 *tristis Grav. † D.
 nigripes Mill.
 *
 *laevigata Gyll. † D.
 bisignata Er.
 *cuniculorum Kr. †
 W.-D. All. Mck.
 *mycetophaga Kr. †
 lata Thoms. Hess. N. Wf.
 Th. All. N.-D.
 lygaea Kr. † Hess. Th. W.-D.
 frigida Fauv.
 *lanuginosa Grav. † D.
 rufitarsis Heer † Oe. K.
 Ti. B. M.-D. Pr.
 *villosa Mannh. † Ti. Rhb.
 monticola Rosh. N. Th.
 All. Hi. N.-D.
 *succicola Thoms. †
 sparsa Fairm. B. N. Th.
 latipalpis Rey Mck. Pr.
 *moesta Grav. † D.
 sparsa Heer
 vagepunctata Kr. Wf.
 *inconspicua Aub. †
 B. Hess. N. Th. N.-D.
 *sanguinea L. † N. Wf. Th.
 brunneipennis Kr. B.
 moerens Thoms.
 All. Mck. Pr.

haemoptera Kr. † N.
 Th. Schl.
 tenuicornis Kr. S.-D. !
 rufipes Rey
 haematodes Kr. † N. Hi.
 haematoptera Kr. ol.
 *moerens Gyll. † D.
 haemorrhoidalis Mh.
 lugubris Aub. N.
 brunneipennis Mot.
 B. Hess.
 *
 *bilineata Gyll. † D.
 alpicola Heer
 nigricornis Gredl. Ti.
 *nitida Grav. † D.
 *verna Say † N. Wf. Th. All.
 binotata Kr.
 longula Thoms. N.-D.
 Rheochara Rey.
 procera Er. † Rh. Th. Pr.
 *spadicea Er. † Oe. Th. Schl.
 Polystoma Steph.
 algarum Fauv. † Mck.
 grisea Thoms. Ost-S.
 grisea Kr. † Ha. Schl.
 obscurella Lucas
 obscurella Grav. † B.
 Rh. N.-O.-See.

Homoeusa

Kraatz.

acuminata Maerk. † D.

Dinarda

Lacordaire.

*Maerkeli Kiesw. † D.
 *dentata Grav. † D.
 nigrita Rosh. † Mä.

Lomechusa

Gravenhorst.

*strumosa F. † D.

Atemeles

Stephens.

*pubicollis Bris. † W.-D.
 inflatus Kr. Hess. Th.
 Hi. All.

*paradoxus Grav. † D.
 bifoveolatus Bris. D. !
 *emarginatus Grav. † D.
 *v. nigricollis Kr. D.

Myrmedonia

Erichson.

Zyras Stephens.

Haworthi Steph. † Oe.
 elegans Heer (Bolit.)
 St. W.-D. Hess. C. Wf. Th. All. Bō.
 fulgida Grav. † Oe. St.
 Ti. Bō.
 *collaris Payk. † D.

Myrmedonia Th., Rey.

*humeralis Grav. † D.
 *cognata Maerk. † D.
 *funesta Grav. † D.
 atrata Heer
 similis Maerk. † D.
 *limbata Payk. † D.
 *lugens Grav. † D.
 ruficollis Grimm. † Oe. St.
 Fernandi Fairm.
 *laticollis Maerk. † D.
 erratica Hagens † Elb. Wf.

Myrmoecia Rey.

confragosa Hochh. †
 Fussi Kraatz
 bituberculata Bris.
 Ti. Rh. Bō.
 Rougeti Fairm. Oest. !

Astilbus

Dillwyn.

Drusilla Mannh.

memnonius Maerk. Sachs
 tristis Lucas
 *plicatus Er. † Oe. B.
 Wf. Elb. Old. All.
 *canaliculatus F. † D.

Ocalea

Erichson.

murina Er. † Oe. Ti.
 decumana Er. †
 Rh. Rhb. Schl.
 brevicornis Kr. Oe. Magd.

- * badia Er. † D.
 proluxa Gyll.
 * picata Steph. † D.
 rufilabris Sahlb.
 castanea Er.
 alpina Heer
 * concolor Kiesw. † Th.
 Sa. Schl.
 * rivularis Mill. † Oe. Ti.
 sericea Kr. W.-D. Bō. Mā.
 Altenb. Mck. Br.

Ilyobates

Kraatz.

- Mech Baud. † Kr. Ti.
 sulcicollis Aub.
 * nigricollis Payk. † D.
 * propinquus Aub. † St.
 rufus Kr. Els. ? Wf. Th.
 N. Barby. Old.
 forticornis Lac. † D.

Aleuonota

Thomson.

- * rufotestacea Kr. † D.
 atricapilla Rey
 elegantula Bris. † Old.
 splendens Kr. † Oe. Elb.
 Th. Old. Pr.
 * gracilentata Er. † B. Th. Mck.
 hepatica Er. † Rh. Elb.
 major Aub. Wf. C. Mck.
 exarata Sharp Als. Pr.
 B. Nassau.
 *
 macella Er. † St. B. W.-D.
 Th. Ha.
 pallens Rey † Oe. Rh. N.
 B. Hess. Mā.

Callicerus

Gravenhorst.

- Semiris Heer.
 rigidicornis Er. † Ti. B.
 fuscus Heer W.-D.
 ♂ uncarinatus Fairm.
 N. Barby.
 * obscurus Grav. † D.

Alianta

Thomson.

- * incana Er. † Oe. Hess.
 Wf. Th. N.-D.

Calodera

Mannerheim.

- * nigrita Mannh. † Oe.
 B. M.-N.-D.
 * protensa Mannh. † Oe.
 humilis Er.
 Hess. Wf. Mck. Pr.
 * uliginosa Er. † Oe. Ti.
 B. Rh. Th. L. N.-D.
 * riparia Er. † Ti. W.-D.
 atricapilla Scriba
 Hess. Th. L. Pr.
 * v. rufescens Kr. †
 St. Elb. N. Pom.
 hierosolymitana Saulc. †
 pulchella Bandi Triest.
 aethiops Grav. † D.
 occulta Heer

Ityocara Thoms.

- * rubens Er. † Rh. L. Bō. Elbe.

Amarochara Thoms.

- * umbrosa Er. † D.
 tenuis Heer

Chilopora

Kraatz.

- * longitarsis Er. † D.
 femoralis Heer (Hom.)
 * rubicunda Er. † D.
 oblita Heer (Ocal.)
 cingulata Kr. Bayern.

Borboropora

Kraatz.

Pseudoscopaeus Weise.

- Kraatzi Fuss † Rh.
 Reitteri Weis. D.?

Falagria

Stephens.

- * thoracica Curt. † D.
 * sulcata Payk. † D.
 * sulcatula Grav. † D.
 * nigra Grav. † D.
 pusilla Heer

Cardiola Rey.

- * obscura Grav. † D.

Tachyusa

Erichson.

- balteata Er. † D.
 flavocincta Heer
 * constricta Er. † D.
 * coarctata Er. † D.
 nigrita Heer
 cyanea Kr. St. Ti. Schl.
 concinna Heer Oe. St.
 * scitula Er. † D.
 forticornis Fairm.

Ischnopoda Steph.

- * leucopus Marsh. † Oe. Pr.
 flavitarsis Sahlb. Hess.
 chalybaea Er. Wf. Th. All.
 * umbratica Er. † D.
 exarata Er. † Oe. St. Ti. Wf.
 colorata Fairm.

Thinonoma Thoms.

- * atra Grav. † D.

Brachyusa Rey.

- * concolor Er. † Oe. St.
 lata Kiesw. Hess. Th.
 L. All. N.-D.

Gnypeta

Thomson.

- * carbonaria Mannh. † D.
 labilis Er.
 coerulea Sahlb. B.
 ripicola Kiesw. † Oe. Ti.
 carbonaria Sharp
 Th. All. L.
 * velata Er. † Oe. B. N. C.
 Wf. N.-O.-D.

Dilacra

Thomson.

- fallax Kr. † Ti. Th. Mck.
 Ost-S.

Homalota

Mannerheim.

Disopora Thoms.

- * languida Er. † Oe. B.
 W.-M.-O.-N.-D.
 v. longicollis Rey
 Th. L. Schl.

Aloconota Thoms.

Disopora Rey.

- * *insecta* Thoms. † K. Ti.
- languida* Scriba B. Wü.
- Rh. Rhb. Wf. N. Bō. Ha.
- * *sulcifrons* Steph. † D.
- pavens* Er.
- diluta* Hampe Oest.
- lissonura* Thoms.
- aegyptiaca* Mot. † Oest.
- Eichhoffi* Scriba
- B. W.-D. Wf.
- planifrons* Waterh. †
- Rh.
- appulsa* Scriba † Rh.
- * *gregaria* Er. † D.
- immunita* Er.
- cambrica* Woll. † Oe. Ti.
- velox* Kr.
- Rh. Wf. Th. All.
- * *debilicornis* Er. † Rh.
- Th. Schl.
- currax* Kr. † Oe. M.-O.-D.
- B. Wf. Hi.

Hydrosmeeta Thoms.

Thinoecia Rey.

- gracilicornis* Er. † Oe. Ti.
- B. W.-O.-D. All. Ha.
- fragilicornis* Kr. †
- B. W.-D. Th. Pr.
- *
- fluviatilis* Kr. † W.-D.
- gagatina* Rey
- B. N. Th. All.
- fragilis* Kr. † K. Rh. Th.
- Torgau.
- longula* Heer † Oe. K.
- thinobioides* Kr.
- callida* Rey
- W.-D. Th. L. Pr.
- delicatula* Sharp †
- simillima* Rey Hess.
- B. Elb. Rh. Th.
- subtilissima* Kr. † Ti. B.
- deformis* Rey W.-D.
- C. Th. Bō.

Hygroccia Rey.

Atheta Thoms. pars.

- * *debilis* Er. † Oe. D.
- magniceps* J. Sahlb. D.!

fallaciosa Sharp † Rhb.

parca Rey

* *complana* Mannh. †

deformis Kr.

All. Ha. Schl.

Metaxya Rey.

Atheta Thoms. pars.

- * *laticeps* Thoms. † Oe.
- pumila* Kr. Hess. Elb.
- Wf. Th. L. Mck. Pr.
- * *meridionalis* Rey †
- cyrtionota* Thoms.
- apricans* Rey
- Els. Th. Mck.
- marina* Rey D.!
- thinobia* Thoms.
- * *vilis* Er. † D.
- * *gemina* Er. † D.
- Aubei* Bris. † Th. Pom.
- breviceps* Thoms.
- islandica* Kr. † Schl.
- eremita* Rye
- clavipes* Sharp † Schl.
- tibialis* Heer † Oe. K. Ti.
- nivalis* Kiesw.
- All. Bō. Pr.

glacialis Mill. † Kärnth.

arctica Thoms. D.!

ruficornis J. Sahlb.

Brisouti Gemm. Schwarzw.

glacialis Bris. Bō.

hygrobia Thoms. † Ti.

sequanica Bris. † St. Th.

* *elongatula* Grav. † D.

* *melanocera* Thoms. †

halophila Thoms.

volans Scriba Hess. Th.

 B. W.-M.-N.-D.

fusca Sahlb. † Els. Elb.

latiuscula Thoms.

All. Ha.

* *hygrotopora* Kr. † K.

hygrotophila Fairm.

opacula Thoms.

 B. Elb. Mck. Schl.

* *terminalis* Grav. † Oe.

 B. M.-O.-N.-D.

v. grisea Thoms. Hamb.

Gyllenhali Thoms. †

terminalis Gyll.

londinensis Sharp.

 Rh. Th. Schl.

Pelurga Rey.

Atheta Thoms. pars.

- * *luridipennis* Mannh. † D.
- producta* Rey
- uliginosa* Thoms.

Thinobaena Thoms.

vestita Grav. † K. Wf. C.

elongata Steph. B.

sericoptera Steph.

quisquiliarum Gyll.

All. N.-D.

Liogluta Thomson.

* *graninicola* Grav. † D.

granulata Mannh.

coracina Sahlb.

nigrina Aub.

* *nitidula* Kr. † D.

alpestris Heer † Ti. Schl.

nitidiuscula Sharp

procedens Eppelsh.

microptera Thoms. †

Letzneri Eppelsh.

crassicornis Gyll. C.

 Oe. K. Th. Schl.

oblonga Er. † Oe. B.

 C. All. Bō. N.-D.

pagana Er. † Oe. Wf. C.

arvicola Thoms. Th. Hi.

 Hess. L. N.-D.

* *granigera* Kiesw. † Oe.

crassicornis Shp. Rey

 ♀ *subalpina* Rey

 Kr. St. Mā. Pr. Pom.

* *vicina* Steph. † Oe. K. St.

umbonata Er. B. Wf.

fucicola Thoms. W.-O.-D.

 Ha. Ost-S.

* *hypnorum* Kiesw. †

micans Rey

 Oe. K. Wf. Th. Mck.

silvicola Fuss † Ti. Rh. N.

hypnorum Thoms.

rufipes J. Sahlb.

aquatilis Thoms. †

sericans Rey

 Elb. Schl.

Plataraea Thoms.

* *brunnea* F. † D.

 ♂ *depressa* Gyll.

- melanocephala Heer †
 nigrifrons Er.
 nigriventris Thoms.
 Oe. St. C. All. Mck.
 * sordida Kr. † Oe. Schl.
 Atheta Thoms.
 * incognita Sharp Mark.
 * aquatica Thoms. †
 subaenea Sharp
 foliorum Rey
 W.-D. Elb. Wf. Th.
 Pertyi Heer † B. Elb. N.
 Waterhousei Woll.
 ♂ interrupta Rey
 * castanoptera Mnnh. † D.
 xanthoptera Steph.
 merdaria Thoms.
 aeneicollis Sharp
 valida Kr. † K. Schl.
 robusta Rey
 convexa J. Salb.
 ebenina Rey D.
 contristata Kr. † Ti. E.
 Rhb. Wf. Th.
 subglabra Sharp Hess. C.
 * euryptera Steph. † Oe. D.
 validicornis Maerk.
 succicola Thoms.
 * trinotata Kr. † D.
 socialis Thoms.
 hybrida Sharp † Rhb.
 Ratzeb.
 triangulum Kr. †
 Silld. Ost-S.
 * xanthopus Thoms. †
 sublinearis Kr. Hess.
 subrecta Rey N. Wf. Th.
 All. Mck. Pr.
 * pilicornis Thoms. †
 pilosa Kr.
 xanthopus Rey
 N. Wf. N.-M.-D.
 * crassicornis Grav. † D.
 sericans Grav.
 fungicola Rey
 * nitidicollis Fairm. †
 fungicola Thoms. St. Els.
 ignobilis Sharp Elb. Wf.
 B. Hess. Th. Bō. N.-O.-D.
 spelaea Er. † Krain.
 troglodytes Mot.
 * boletophila Thoms. † Th.
 pisciformis Kr.
 patellata Fauv.
 All. Old. Mck.
- liturata Steph. † Ti. Wf.
 nigritula Gyll.
 erythrocerata Heer
 Gravenborsti Kr.
 * nigritula Grav. † D.
 pubescens Heer
 boletobia Thoms.
 pallidicornis Thoms. † D.
 humeralis Kr.
 fennica J. Sahlb.
 * sodalis Er. † D.
 incisa Rey
 Aubei Rey
 * clancula Er. † Oe. Rh. Wf.
 funebris Thoms. Hess.
 atrata Kr.
 C Th. L.
 * myrmecobia Kr. † Ti.
 negligens J. Sahlb.
 lativentris J. Sahlb.
 Wf. C. Th. All. Sa. Hamb. Mck.
 * gagatina Baudi † D.
 variabilis Kr.
 proxima Kr. † S.-D. Wf. Th.
 nitens Fuss † Rh.
 coriaria Kr. † D.
 * oblita Er. † B. N. C. Th.
 longula Fairm.
 taedula Rey
 W.-O.-D. Mck. Pr.
 * subterranea Rey † Ti.
 N. Hess. Sa. N.-D.
 testaceipes Heer Hess. N. Wf.
 brevicollis Baudi
 varicornis Kr.
 * dilaticornis Kr. †
 spissata Rey
 St. N. Th.
 * autumnalis Er. †
 foveola Rey.
 B. N. Th. All.
 clavigera Scriba Hess.
 clavicornis Epp. Hamb.
 basicornis Rey † Oest.
 autumnalis Sharp
 Rheinbess.
- Dimetrota Rey.
 Atheta Thoms. p.
 * cadaverina Bris. † Hess.
 tristicula Rey B. Wf.
 Th. Mck. Pr.
 cinnamoptera Thoms. †
 Ti. Schl. ?
- putrida Kr. † Ti. B. Wf.
 assimilis Eppelsh. Th.
 Mck. O.-D. Magdeb.
 * livida Rey † Oe. K. St.
 Ti. Wf. Th. Ha.
 picipennis Mannh. † K.
 rugulosa Heer Ti. B.
 subrugosa Kiesw.
 aeneipennis Thoms.
 nudiuscula Thoms.
 immunda Bris. Wf. Th.
 Bō. Schl. Hamb. Pr.
 atramentaria Gyll. †
 impressifrons Sahlb.
 borealis Sahlb. K. Ti. B.
 W.-D. Wf. C. All. Ha.
 nigripes Thoms. † St. Pr.
 villosula Kr.
 laevana Rey † D.
 v. setigera Sharp K. O.-S.
 procera Kr. † Wf. Th. Mck.
 * marcida Er. † D.
 intermedia Thoms. †
 Hess. Rh. Wf. Schl.
 * longicornis Grav. † D.
 macrocera Thoms. †
 nudicornis Rey
 St. Ti. Bō.
 * parvula Mannh. † Ti. Rh.
 cauta Er.
 pulicaria Er.
 Wf. Bō. Mck. Pr.
- Traumoecia Rey.
 Atheta Thoms. p.
 * nigricornis Thoms. † D.
 Thomsoni Jans.
 * divisa Maerkel † D.
 aridula Thoms.
 * excavata Gyll. † B. Old.
 depressicollis Fauv. †
 Oe. St. Ti.
 fuscofemorata Waterh.
 excavata Rey †
 picipes Thoms. Ti. B.
 Elb. Th. Pr.
- Bessobia Thoms.
 * excellens Kr. † Oe. B. Th.
 Hz. Bō.
 monticola Thoms. †
 St. Hess. Th. All. Mck.
 fungivora Thoms. † Ti.
 gibbera Rey Th.

* *oculta* Er. † Oe. K St.
assimilis Steph. B. Wf.
 Th. H. O.-N.-D.
Megaloscapa Epp.
punctipennis Kr. †
 Oe. Hess. Rh. Th. All. Mck.
Halobrectha Thoms.
atricilla Er. † Mck. Ost-S.
flavipes Thoms.
maritima Waterh.
halobrectha Sharp
algae Hardy † N.-O.-See.
puncticeps Thoms.
anthracina Fairm.
halensis Rey
Philhygra Rey.
 * *palustris* Kiesw. † Oe.
brunnipes Rey
obscura Fauv.
perdubia Rey B. N. Wf.
 Th. L. W.-O.-N.-D.
 * *ravilla* Er. † D.
 ♀ *angusticollis* Thms.
Anopleta Rey.
 * *corvina* Thoms. † D.
lepida Kr.
puberula Sharp † Ti.
spatula Fauv. † St.
excisa Eppelsh. Bō.
atomaria Kr. † S.-M.-D. !
glabricula Thoms. Wf.
minusecula Bris. Schl.
Microdota Rey.
canescens Sharp †
 Neckar. Hamb.
 * *sordidula* Er. † D.
 * *celata* Er. † D.
indigena Heer
montana Rey
dadopora Thoms.
arenicola Thoms.
germana Sharp W.-D. !
 Wf. Ha.
nigra Kr. † D.
 * *zosteræ* Thoms. † N. Wf.
vicina Kr. Th. All. L. Old.
celata Thoms. N.-D.
hodierna Sharp Bbb.

indubia Sharp † Rh. Th.
foveicollis Kr. Oe. Sa. Bō.
subtilis Scriba † Hess.
indiscreta Sharp
asperana Rey Th. Pr.
amicula Steph. † D.
sericea Rey
parvicornis Rey
liliputana Bris. † Oe.
 Els. Hess. Th.
mortuorum Thoms. †
atricolor Sharp
 Ti. Hess. Pr.
 * *inquinula* Er. † D.
aegra Heer † B. Wf. Th. All.
Heteronoma Rey.
luctuosa Rey † Hess. All.
picicornis Rey Schl.
Sipalia Thoms.
 * *caesula* Er. † Wf. Th.
brachyptera Thoms.
 All. Mck.
Geostiba Thoms.
 * *circellaris* Grav. † D.
inquinalis Mannh.
spinicollis Kr. † St.
flava Kr. † St. All.
 * *tabida* Kiesw. † Rh. All.
 S.-M.-D.
Hilara Rey.
 * *palleola* Er. † D.
Meotica Rey.
 * *exilis* Er. † D.
capitalis Rey
 * *indocilis* Heer † Oe. Ti.
pallens Redtb. B. Hess.
 Wf. O.-D.
validiuscula Kr. † B.
 Wf. Th. Sa. All. Mck.
Zoosetha Rey.
 * *inconspicua* Er. † Oe. B.
 W.-D. All. L. Mck.
Amidobia Thoms.
 * *talpa* Heer † D.
parallela Mannh.

A mischa Thoms.
 * *analis* Grav. † D.
contempta Heer
 ♀ *decipiens* Sharp
minima Rey
 * *soror* Kr. † Rh. Wf. Th.
forcipata Rey All. Pr.
 * *cavifrons* Sharp † Th.
simillima Sharp N.-D.
Coprothassa Thoms.
Hemitropia Rey.
 * *sordida* Marsh. † D.
lividipennis Mannh.
 * *melanaria* Mannh. † D.
tenera Sahlb. Oe. St.
testudinea Er. Th. Schl.
 Ha. Als. Mck. O.-D.
consanguinea Epp. †
 Oe. Ti. Schl.
Acrotona Thoms.
Acrotona, Colpodota,
Solenia Rey.
fuscipes Heer † Oe. Rh. Th.
finorum Bris.
affinis Fuss.
 * *pygmaea* Grav. † D.
sericata Mannh.
 * *v. obfuscata* Grav. All. Pr.
 * *aterrima* Grav. † D.
Mannerheimi Sahlb.
fuscula Mannh.
lugens Kiesw.
 * *parva* Sahlb. † D.
pilosiventris Thoms.
stercoraria Kr.
 * *muscorum* Bris. † Triest.
 K. Hess.
nigerrima Aub. † Hess.
abbreviata Rey
 Wf. Ost-S. Pr.
 * *parens* Rey † Oe. Ti. Rh.
piceorufa Rey
subgrisescens Rey
 * *fungi* Grav. † D.
agaricola Mannh.
cingulata Heer
bicolor Heer
nigriceps Heer
negligens Rey
laeticornis Rey
 * ♀ *orbata* Er. D.

- v. dubia Sharp All.
 v. clientula Er. D.
 * orphana Er. † D.
 pulchra Kr. † Oe. Rh.
 clientula Rey All. Hz. Hi. Pr.
 * laticollis Steph. † D.
 vernacula Er.
 sinuaticollis Bris.
 fusca Sharp
 * subsinuata Er. † Ti. B.
 fimetaria Thoms. Th.
 rustica Bris. Hess.
 navicula Rey All. Mck. Pr.

Pycnota Rey.

- * cribrata Kr. † Ti. B. Hess.
 Th. All. Pr. Schl.?
 livipes Steph. Oest. !
 diluticornis Mot † Kr.
 macrocera Mot. D. !
 picea Mot. Oest. !

Placusa

Erichson.

- complanata Er. † Oe. Ti.
 depressa Maekl. B.
 pumilio Rey Els. Elb. Th. Pr.
 * humilis Er. † Oe. B. Wf.
 C. Th. Bō. Mck.
 * pumilio Grav. † D.
 subdepressa Rey
 similata Rey
 * atrata Sahlb. † Bō. Pr.
 nitidula Thoms.
 * infima Er. † D.
 tachyporoides Waltl.
 v. denticulata Sharp D. ?
 * adscita Er. † Elb. N. Hess.
 planiuscula Heer
 ♂ granulata Baudi Th. Pr.

Cyphea

Fauvel.

- * curtula Er. † Oe. Hess. Pr.
 carbonaria Hamp.

Thectura

Thomson.

- * cuspidata Er. † D.
 inconspicua Heer

Dadobia Thoms.

- * immersa Er. † Rh. N. Hess.
 planicollis Thoms. B.
 All. Bō. Hamb. Mck.
 truncata Eppelsh. Bōhm.

Dinaraea Thoms.

- * nigella Er. † Oe. B. Hess.
 punctiventris Thoms.
 Wf. Th. Mck. Pem.
 * aequata Er. † D.
 rufipes Heer
 * angustula Gyll. † D.
 * linearis Grav. † D.
 * arcana Er. † Oe. K. St. Ti.
 brevipennis Sahlb. B.
 Hess. Wf. C. Th. Braunsch. Mck.
 inhabilis Kr. † Ti. Rh.
 All. Mck.

Taxicera Rey.

- deplanata Grav. † Oe. Ti.
 polita Rosh.
 eucera Aub.
 perfoliata Rey
 indigna Rey Hamb. ?
 B. Wf. N. Th. W.-D.

Epipeda Rey.

- * plana Gyll. † D.
 compressa Mannh.
 angustata Sahlb.
 depressiuscula Manh.
 planaticollis Aub.

Phloeopora

Erichson.

- * reptans Grav. † D.
 angustiformis Baud.
 Scribae Eppelsh. Hess.
 * corticalis Grav. † D.
 latens Er. N. Th. S.-D. !
 major Kr.
 producta Rey

Phloeodroma

Kraatz.

- concolor Kr. † Oe. B. Hess.
 Elb. Mck.

Hygronoma

Erichson.

- * dimidiata Er. † D.

Phytosus

Curtis.

- balticus Kr. † N.-O.-See.
 nigriventris Chevr. N.-O.-See. ?

Tomoglossa

Kraatz.

- * luteicornis Er. † Oe. St.
 Rh. Th. Mck.

Alaobia

Thomson.

- scapularis Sahlb. † Oe.
 ochracea Er. W.-O.-D.
 B. N. C. All. Ha. Mck.
 rufescens Kr. † K. Hess.
 L. All. Mck. Pr.

Schistoglossa

Kraatz.

- * viduata Er. † D.
 * luteipes Er. † D.
 distincta Rey

Dasyglossa

Kraatz.

- prospera Er. † Oe. B. Wf.
 leporina Kiesw.
 Th. All. L. O.-D.

Hygropora

Kraatz.

- Pycnaraea* Thoms.
 * cunctans Er. † Oe. Th.
 curticolis Thoms.
 Mck. Pr.

Oxypoda

Mannerheim.

- * spectabilis Maerk. † D.
- ruficornis Gyll.
- * lividipennis Thoms. † D.
- luteipennis Er.
- longipes Rey † Rhb. Hamb.
- metatarsalis Thoms.
- * vittata Maerk. † D.
- * opaca Grav. † D.
- lateralis Mannh. Oe. Schl.
- infusata Kelln. Thür.
- v. pellicida Sahlb. All.
- nitidiventris Fairm.
- * humidula Kr. † B. Wf. Th.
- umbrata Er. Hi. Bō.
- Hamb. Pr.
- induta Rey Oe. Bō.
- neglecta Bris.
- * lentula Er. † Oe. Wf. All.
- W.-O.-N.-D.
- * cuniculina Er. † D.
- umbrata Gyll.
- sericea Heer † W.-D. Schl.
- litigiosa Heer
- familiaris Kiesw.
- exoleta Er. † Oe. N. Th.
- subflava Heer Hess.
- riparia Thoms.
- longula Bris.
- All. Mā. Pr.
- solitaria Kr. † Oe. St. B. Wf.
- * rugulosa Kr. † Ti. N. L. Ha.
- riparia Fairm. Rhb.
- mutata Sharp
- * exigua Er. † D.
- nigrina Wat.
- investigatorum Kr. † Pom.

- Disochara Thomson.
- tirolensis Gredl. † Ti.
- obscura Kr. Thür.
- funebriis Kr. † Ti. All.
- Mek. Pr.
- * longiuscula Er. † Oe. D.
- elongatula Aub.
- procerula Sahlb.
- lugubris Kr. † O.-D.

- Sphenoma Mannerh.
- Thliboptera Thoms.
- * atricapilla Maekl. † Oe.

planipennis Thoms.
silvicola Kr.

- rufa Kr. Wf. Th. Mek.
- vicina Kr. † Oe. Th. All.
- Tirol.
- soror Kr.
- * togata Er. † D.
- * hospita Grimm D.!
- * abdominalis Sahlb. †
- oculta Grimm Oe. B.
- All. O.-D. Mek.

Baeoglena Thoms.

- bicolor Rey † Oe. N. All. Schl.
- * praecox Er. † Oe. St. O.-D.
- B. All. Hi. Ha. Mek.
- * testacea Er. † Oe. St.
- Hess. All. Ha. Mek. Pr.

Mycetodrepa Thoms.

- lucens Rey Th. All.
- formosa Kr. † Oe. St. Ell.
- Bad. N. Th. Bō.
- * alternans Grav. † D.

Bessopora Thoms.

- recondita Kr. † Ost.-S.
- * haemorrhoea Sahlb. † D.
- promiscua Er.
- myrmecophila Maerk.
- nigrescens Rey
- juvenilis Rey D.!
- * amoena Fairm. † N. Wf.
- flavicornis Kr. Th. All.
- Mek. Pr.
- * terrestris Kr. † Oe. K.
- Th. All. Pr. Mek.
- ? filiformis Redtb. †
- Oe. Hess. Mā. Mek.
- montana Kr. Oest.
- parvipennis Fauv. Oest.
- brachyptera Kr.
- * annularis Sahlb. † D.
- cingulata Mannh.
- helvola Thoms.
- * v. pallidula Sahlb. Wf. C.
- helvola Er. L. Bō.
- rufula Heer
- soror Thoms. † Oe. Schl. Pr.
- flava Kr.
- * brachyptera Steph. † D.
- ferruginea Er.
- * fuscula Rey † Old. Th.
- misella Kr. All. Schl.

Demosoma Thoms.

- * formiceticola Maerk. † D.
- * rugicollis Kr. Oe. All.

pallidipennis Mot. † Kr.

Ocyusa

Kraatz.

Eurylophus J. Sahlb.

- * prociua Er. † Oe. B. Th.
- incrassata Rey † St. Ti.
- rupestris Fauv.
- nigra Bris. Wf. Th. Pr.
- * maura Er. † D. excl. Oe. etc.
- * picina Aub. † Wf. All. Pr.
- ruficornis Kr.
- fulvicollis Fairm.
- longitarsis Thoms.
- nigrita Fairm. D.!
- alpicola Mill. † K.
- carpathica Mill.

carbonaria Mot. † Kr.

Encephalus

Westwood.

- * complicans Westw. † D.

Gyrophaena

Mannerheim.

- pulchella Heer † D.
- affinis Duval
- * affinis Sahlb. † D.
- signatipennis Gredl.
- diversa Rey
- nitidula Gyll. † St. B.
- rugipennis Rey Oest.
- * nana Payk. † D.
- * gentilis Er. † Oe. Wā. Rh.
- congrua Thoms. B.
- C. All. N.-D.
- * fasciata Marsh. † D.
- pallicornis Steph.
- congrua Er.
- biamata Thoms. Schl.
- despecta Rey Pr.
- * laevipennis Kr. † Ti. Wf.
- Th. Bō. Pr.
- * lucidula Er. † D.
- Poweri Crotch † Rhb.
- puncticollis Thoms.
- punctulata Rey Pr.
- Rh. Wā.

- * minima Er. † D.
* manca Er. † D.

Phaenogyra Rey.

- * polita Grav. † D.
brevicornis Rey
strictula Er. † D.
* boleti L. † D.

Agaricochara

Kraatz.

- laevicollis Kr. † Oe. St.
W.-D. Hess. Wf. Th. C.

Brachida

Rey.

- * notha Er. † D.

Oligota

Mannerheim.

- * pusillima Grav. † D.
minutissimus Heer
pumilio Kiesw. Nassau.
convexa Rey
australis Rey
* atomaria Er. † Oe. N. Th.
parva Rey
fuscipes Rey
misella Rey All. L.
parva Kr. † Oe. N. Pr.
aliena Rey
pygmaea Kr.
* inflata Mannh. † Oe.
subsericans Rey
picipennis Rey
subtilis Er. Hess.
M.-O.-N.-D.
* rufipennis Kr. † All. Schl.
apicata Kr. ol.
apicata Rey
* granaria Er. † D.
pentatoma Foerster
picescens Rey
tantilla Mannh.

Microcera Thoms.

- * apicata Er. † B. Th. O.-D.
abdominalis Scriba
xanthopyga Kr.
* flavicornis Lacord. † D.

Pronomaea

Erichson.

- * rostrata Er. † D.
v. picea Heer All.

Myllaena

Erichson.

- * dubia Grav. † D.
* intermedia Er. † D.
dubia Rey non Grav.
valida Rey
gracilicornis Fairm. †
elongata Kr.
incisa Rey

- Wf. Th. Sa. Ha.
elongata Kr. † W.-D. Hess.
glaucula Rye Th. L.
Kraatzi Sharp Hamb.
Als. Mck.

- * brevicornis Matth. †
gracilis Heer Ti. B. Wf.
grandicollis Kiesw.
rubescens Rey

- All. Lausitz.
* minuta Grav. † D.
* gracilis Matth. † Oe. Ti. D.
forticornis Kr.
infuscata Kr. † Oe. Ti.
minima Kr. B. Th. All.
Ha. O.-D.

- fulvicollis Mot. † Krain.

Gymnusa

Erichson.

- * brevicollis Payk. † Oe.
W.-N.-O.-D. Wf. Th. Bö.
variegata Kiesw. † Rh.
Wf. Th. Hz. Sa.

Dinopsis

Matthews.

- * erosa Steph. † D.
fuscata Matth.
laticollis Er.

Tachyporini.

Hypocypus

Mannerheim.

- Cypha Stephens.
* longicornis Payk. † D.

- * ? rufipes Kr. Wf. All. Ha. Mck.
apicalis Bris. D. !
* seminulum Er. † D.
pulicarius Er.
* ovulum Heer Oe. Wf.
pygmaeus Kr.
nigripes Heer Hess.
laeviusculus Redt.
* discoidens Er. † D.
* laeviusculus Mannh. † D.

Trichophya

Mannerheim.

- * pilicornis Gyllh. † D.

Habrocerus

Erichson.

- * capillaricornis Grv. † D.

Leucoparyphus

Kraatz.

Cilea Duval.

Astictus Thomson.

- * silphoides L. † D.

Tachinus

Gravenhorst.

Ellipsotomus Mot.

- * rufipes L. † D.
* bipustulatus F. † Oe. St. D.
scapularis Steph. † Oe. N.
palliolatus Kr. Hess. Wf.
Th. All.
* pallipes Grav. † D.
frigidus Er. Kr. Ti.
marginatus Gyll. † K.
Elb. Bö. Pr. Pom.
* humeralis Grav. † D.
rufescens Rey
proximus Kr. † Oe. Ti.
humeralis Rey Hess.
Th. W.-O.-D.
* dubius Gyll. † D.
flavipes F.
flavomarginatus Goetz.
* laticollis Grav. † D.
* marginellus F. † D.
* collaris Grav. † D.
latiusculus Kiesw. †
K. Bö. Einbeck.

- * rufipennis Gyll. † D.
- * subterraneus L. † D.
- v. bicolor Grav. All.
- * fimetarius F. † D.

Drymoporus Thoms.

- discoideus Er. Oest.
- elongatus Gyll. † D.
- intricatus Sahlb.

Tachyporus

Gravenhorst.

- * obtusus L. † D.
- formosus Matth. † Ti. B.
- rufus Er. N. Th. All. Pr.
- * ruficeps Kr. † Oe. Ti. Ell.
- formosus Hochh.
- Erichsoni Pand. Wü.
- Th. L. All. Bō. Pr.
- * ? abdominalis Er. † D.
- * solutus Er. † D.
- * chrysomelinus L. † D.
- * hypnorum F. † D.
- tersus Er. † Oe. Wf. C. Th.
- crassicornis Mannh.
- Hess. Hz. Hi. Pr.

*

- * atriceps Steph. † D.
- humerosus Er.
- pulchellus Mannh.
- * ruficollis Grav. † D.
- pisciformis Heer
- v. posticus Foerster
- Rh. All. Ha.
- * transversalis Grav. † D.
- * macropterus Steph. † D.
- scitulus Er.
- pulchellus Heer
- * pusillus Grav. † D.
- piceus Maekl.
- * nitidulus F. † D.
- brunneus F.

Lamprinus Heer.

- * saginatus Grav. † Oe. D.
- haematopterus Kr. †
- Oe. Hess. Ell. Wf.
- * erythropterus Panz. †
- Lasserrei Heer Oe. K. St.
- Ti. Hess. Wf. C. Bō.

Conurus

Stephens.

Conosoma Kraatz.

- * pubescens Payk. † D.
- v. sericeus Boisd. Wf.
- * immaculatus Steph. † D.
- fuscus Er.
- * pedicularius Grav. † D.
- lividus Er.
- * littoreus L. † D.
- v. incertus Hampe Oest.
- bipustulatus Grav. † D.
- * binotatus Grav. † Oe. K.
- B. Rh. Hess.
- * bipunctatus Grav. † D.
- fasciatus Grimm.

Bolitobius

Stephens.

- * lunulatus L. † D.
- atricapillus F.
- speciosus Er. † St. Ti.
- lunulatus Gyll. B.
- Ha. O.-D.
- * pulchellus Mannh. †
- lunulatus Er. Oe. B. Rh.
- Wf. Th. L. Magd. Pr.

Lordithon Thoms.

- bicolor Grav. † Oe. W.-D.
- N. Th. Bō.
- trimaculatus Payk. †
- Oe. B. Bō. Hi. Ha.
- * trinotatus Er. † D.
- trimaculatus Steph.
- dorsalis Rey
- * exoletus Er. † D.
- angularis Steph.
- * pygmaeus F. † D.
- v. biguttatus Steph. Ti.
- intrusus Hampe Hess.
- N. C. All. Hi. Ha. Schl.

Megacronus

Stephens.

- * striatus Oliv. † D.
- Bryocharis** Lac.
- * cingulatus Mannh. † D.
- * analis F. † D.

- v. merdarius Gyll. Th.
- castaneus Steph.

*

- * inclinans Grav. † D.
- * formosus Grav. † D.

*

Bryoporus Kraatz.

- * cernuus Grav. † D.
- piceus Thoms.
- v. carus Sperk. Cassel.
- v. merdarius Oliv. B. C.
- Th. Bō.
- multipunctatus Hmp. †
- Steierm.
- * rufus Er. † D.
- punctipennis Thoms.
- * rugipennis Pand. † St. Ti.
- Maeklini J. Sahlb.

Mycetoporus

Mannerheim.

Ischnosoma Thoms.

- * splendidus Grav. † D.
- pallidulus Mannerh.
- * v. longicornis Maekl.
- biplagiatus Fairm.

*

Mycetoporus i. sp.

- * rufescens Steph. † D.
- lucidus Er.
- Maerkeli Kr. † Oe. Ti.
- Wf. Th. Sa. Bō.
- * nanus Er. † D.
- v. ? tenuis Rey
- Hess. Th. Sa. Schl.
- * marginatus Kr. Th. All. L.
- * punctus Gyll. † D.
- v. bicolor Maeklin D.!
- v. semirufus Heer Oest.

*

- * brunneus Marsh. † D.
- lepidus Grav.
- nanus Grav.
- * v. longulus Mannh. D.
- * v. bimaculatus Lac. D.
- ruficornis Kr.
- punctiventris Thoms.
- Heydeni Scriba

*

niger Fairm. † Oe. Ti. Wü.
Fairmairei Pand. Mä.
angularis Rey † Ti. Wf.
niger Baudi Th. Sa.
Reichei Pandellé † Ti.
pronus v. b. Kr.
Wü. Wf.

- *
* splendens Marsh. † D.
splendidus Duv.
australis Rey
confinis Rey
ruficollis Maekl. † St.
ignidorsum Eppelsh.
Els. All.
* forticornis Fauv. † Ti.
pronus v. a. Kr. B. Wü.
Rhb. All. Hi. Bō.
* clavicornis Steph. † D.
pronus Er.

Quediini.

Tanygnathus

Erichson.

- * terminalis Er. † Oe. Hess.
B. Th. Mck.

Acylophorus

Nordmann.

- * glaberrimus Herbst †
glabricollis Grav. Oe.
pulcher Scriba Ti. B.
Hess. Wf. Th. L. Bō. Pr.
* Wagenschieberi Kiesw.
† Bō. Mck.

Euryporus

Erichson.

- * picipes Payk. † D.

Heterothops

Stephens.

- * praevis Er. † D.
niger Kr.
nidicolus Thoms.
binotatus Grav. † All. N.-D.
* nitens Nordm. † Schl.?
* 4-punctulus Gyll. † D.
* dissimilis Grav. † D.
praevis Thoms.
* v. brunnipennis Kiesw.

Velleius

Mannerheim.

- * dilatatus F. † D.

Quedius

Leach.

Microsaurus Steph.

Ediquus Rey.

- * longicornis Kr. † N. Wf.
Th. Ha. Pom.
* microps Grav. † B. N. Wf.
chrysurus Kiesw. Hess.
Th. N.-D.
*

Microsaurus Thoms.

Quedius Rey.

- curtus Er. Oest.
* brevis Er. † D.
* lateralis Grav. † D.
brevicornis Thoms. †
Oe. N. Bō. Pr.
* vexans Eppelsh. †
Schl. Pr.
* ochripennis Ménétr. †
puncticollis Thoms.
Ti. B. N.

- * v. nigrocoeruleus Rey,
Fauv. Ti. Rhb.
concolor Eppelsh. D.!
* fulgidus F. † D.
v. bicolor Redtb. Oe. Kr.
4-punctatus Thoms.
Els. All.
* v. erythrogaster Mannh.
St. Wf. All.
mesomelinus Marsh. †
Fuchsi Scriba K. Ti. B.
temporalis Thoms. Schl.
Wf. Th. All. N.-D.
maurus Sahlb. † K. St. Schl.
fageti Thoms.

- v. pyropterus Epp. Schl.
* ventralis Aragona †
truncicola Fairm.
Els. N. Mck.
* cruentus Oliv. † D.
aetolicus Kr.
v. virens Rottbg. Bō.
* xanthopus Er. † D.
tenellus Grav. D.!
* scitus Grav. † D.
v. atricillus Grav. Th.

infuscatus Er. † Oe. Br.
Ha. M.-O.-D.

- *
* laevigatus Gyll. † D.
longipennis Mannh.
resplendens Thoms.
* pediculus Nordm. †
punctatellus Heer
Oe. K. Ti. Bō. O.-D.
* cinctus Payk. † D.
impressus Panz.
rufocinctus Mannh.

*
Quedius Thomson.

Microsaurus Rey.

- * tristis Grav. † D.
frontalis Nordm.
* fuliginosus Grav. † D.
tristis Gyll.
* molochinus Grav. † D.
laticollis Grav.
simplicifrons Fairm.
unicolor Kiesw. † Oe.
All. Bō. Schl.

Sauridus Rey.

- * ochropterus Er. † Oe. K.
St. Ti. B. All. Mä.
v. brevipennis Mot. Kr.
* picipes Mannh. † D.
gracilicornis Heer
* nigriceps Kr. † B. N. Wf.
ruficollis Steph.
pineti Bris.
praecox Fauv.
Th. All. Ha. Pr.

- * fumatus Steph. † Oe. Bō.
peltatus Er. Hess.
praecox Heer Els. Wf.
irideus Mill.
C. All. N.-D.

- dubius Heer † Oe. St. Ti.
montanus Heer
fimbriatus Er.
speculator Kiesw. Wf.
Th. Hi. Bō. Mä.
anceps Fairm. † Els.
plancus Er. † Oe. ? Ti.
* umbrinus Er. † D.
* suturalis Kiesw. † D.
bicolor Rey
marginalis Thoms.

- * limbatus Heer † N. Wf. Bō.
- praecox Gyll. Schl.
- maurorufus Er.
- * obliterated Er. † Ti.
- marginalis Kr. Hess.
- suturalis Thoms. Th.
- ovaliceps Rey

- All. Mck. Pr.
- praecox Grav. † Oe. Rh.
- Ha. Pr.
- * maurorufus Grav. † D.
- praecox Lac.
- modestus Kr.
- riparius Kelln. † Oe. Rh.
- Th. O.-D.
- * lucidulus Er. † Oe. M.-N.-D.
- * scintillans Grav. † D.
- vicinus Lac.

*

Raphirus Steph.

- cincticollis Kr. † Oe. Els.
- auricomus Kiesw. †
- tomentosomaculatus
- Cornel. Elb. Wf.
- alpestris Heer † Oe. K.
- satyrus Kiesw. St. Ti.
- All. Bō.
- rufipes Grav. † Oe. K.
- semiobscurus Marsh.
- B. Wü. W.-D. N. C. Br.

- semiaeneus Steph. †
- semiobscurus Er. B.
- Els. Hess. O.-D.
- paradisianus Heer †
- monticola Er. Oe. K. St.
- Ti. Th. All. Bō. O.-D.
- collaris Er. † O.-D.

- * attenuatus Gyll. † D.
- picipennis Heer
- fulvicollis Steph. †

Thür. Glatz.

- picipennis Scriba Oest.
- * boops Grav. † D.
- * fallaciosus Kr. Mark.

Astrapaeus

Gravenhorst.

- ulmi Rossi † Oe. Kr. Ti. B.
- W.-D. Bō.

Staphylinini.

Emus

Curtis.

*

Creophilus Mannh.

- * maxillosus L. † D.
- v. ciliaris Steph. Pr.

Emus i. sp.

- * hirtus L. † D.

Leistotrophus

Perty.

Schizochilus Grav.

- * nebulosus F. † D.
- * murinus L. † D.
- v. inauratus Mannh. D.!
- v. Haroldi Epp. Bayern.

Staphylinus

Linné.

Trichoderma Steph.

flavocephalus Goeze †

chrysocephalus Fairm.

- * pubescens Degeer † D.

*

Abemus Rey.

chloropterus Panz. †

Oe. St. Ti.

- * fossor Scop. † D.

*

Staphylinus Th. Rey.

- * erythropterus L. † D.
- * caesareus Cederh. † D.

*

Platydracus Thoms.

flavopunctatus Latr. †

lutarius Grav. Oe. Kr.

- * chalconcephalus F. † D.
- * stercorarius Oliv. † D.
- * latebricola Grav. † D.

rupicola Kiesw.

- * fulvipes Scop. † D.
- bicinctus Block

*

Goërius Steph.

Ocypus Er.

- Baudii Fauv. † Ti.
- rhaeticus Fppelsh.
- * olens Müller † D.
- * v. curtipennis Mot. D.!
- brachypterus Kr.
- micropterus Redt.

Oe. Ti. Wf. All. O.-D.

italicus Aragona † Oe. Ti.

macrocephalus Grav. †

Oe. St. Ti. Rh. Wf. C. Th. Bō. Hi. O.-D.

alpestris Er. † Oe. St. Ti.

? alpinus Grav.

Wf. O.-D.

*

- * brunnipes F. † D.
- v. alpicola Er. Kr. K.

*

- * ophthalmicus Scop. † D.
- cyaneus Payk.
- v. atrocyaneus Fairm. D.!
- megacephalus Nordm. †

Kr. K. Ti. Sa.

- * nitens Schrank † D.
- similis F.
- mus Brull. † Oe. Ti. B. Rh.
- picipes Nordm.
- fuscipes Heer

- * picipennis F. † D.
- * fuscatus Grav. † D.
- fulvipennis Er. † D. Mck.
- vagans Heer
- v. confusus Baudi Illyrien.
- * aeneocephalus Deg. † D.
- cupreus Rossi

Tasgius Steph.

pedator Grav. † Oe. St. Ti.

N. Th. Bō. O.-D. Pom.

- * ater Grav. † D.
- morio Sahlb.

Ocypus Stephens.

falcifer Nordm. † Oe. Hi.

N.-D.

- minax Rey † W.-D.
- * edentulus Block † D.
- morio Grav.
- melanarius Heer All.
- compressus Marsh. †
- fulvipes Mot.
- mutatus Harold St. Hess.

Wf. All. O.-D.

* v. cerdo Er. St. Ti. Els.
luganensis Heer

Cafius

Stephens.

Orthidus Rey.

cribratus Er. † Oe. Ti.

Cafius i. sp.

xantholoma Grav. † Oe.

variegatus Er.

♂ variolosus Sharp
N.-O.-Sec.

Remus Holme.

sericeus Holme † Els. ?

pruinosis Er. N.-O.-Sec.

v. filum Kiesw. D.!

Hesperus

Fauvel.

* rufipennis Grav. † Oe. St.

B. Hess. Wf. C. All. Bō. Pr.

Actobius

Fauvel.

* cinerascens Grav. † D.

* signaticornis Rey † B.

Hess. Wf. Th. All. Hi.

*

Bisnius Thoms.

* villosulus Steph. † D.

elongatulus Er.

* procerulus Grav. † D.

* prolixus Er. † D.

Philonthus

Curtis.

* punctus Grav. † D.

multipunctatus Mnh.

v. binotatus Grav. Oest.

*

* temporalis Rey † Ti. B.

punctiventris Kr.

Rh. All. Ha.

* nitidus F. † D.

* splendens F. † D.

* intermedius Lac. † D.

* umbratilis Grav. † D.

subfuscus Gyll.

* atratus Grav. † D.

lucens Mannerh.

v. coerulecens Lac. B.

Rh. Th. All. Schl. Ha.

* carbonarius Gyll. † D.

tenuicornis Rey

addendus Sharp † B.

Rh. Pr.

* politus L. † D.

aeneus Rossi

* chalceus Steph. † D.

proximus Kr.

carbonarius Er.

succicola Thoms.

asphaltinus Er. S.-D.!

* cyanipennis F. † Oe. St.

coeruleipennis Mnh.

Ti. Hess.

*

* puella Nordm. † Oe. Wf.

parumpunctatus Er.

Th. Magd. Hz. N.-D.

* cephalotes Grav. † D.

♂ megacephalus Heer

* sordidus Grav. † D.

Scribae Fauv. † Oe. All.

placidus v. Er. Elbe.

varipennis Scriba Schl.

* fuscus Grav. † Oe. B. Rh.

Hess. N. Wf. Th. N.-D.

*

* ventralis Grav. † D.

? ♀ celer Grav.

* debilis Grav. † D.

celer Heer

melanocephalus Heer

* discoideus Grav. † D.

* dimidiatus Sahlb. † Oe.

Rh. Th. Pr.

* ebeninus Grav. † D.

* v. concinnus Grav. B. N. Th.

varians Thoms. All. Pr.

v. ochropus Grav. B. Els. All.

* coruscus Grav. † D.

frigidus Kiesw. † Oe. K.

Ti. B. Elb. All. Ha.

* corvinus Er. † D.

* quisquiliarius Gyll. † D.

* v. inquinatus Steph. D.

rubidus Er.

*

* sanguinolentus Grv. † D.

v. contaminatus Grav.

B. All.

* immundus Gyll. † D.

fumigatus Er. Hamb.

gagates Rey Rh.

*

laevicollis Lac. † D.

adscitus Kiesw.

aerosus Kiesw. † Oe. St.

Ti. O.-D.

nimbicola Fauv. † K.

montivagus Heer † Oe.

laevicollis Er.

K. St. Ti. Pr.

*

* laminatus Creutz. † D.

rotundicollis Mén. † D.

scutatus Er.

*

rufimanus Er. † Oe. K. St.

Ti. B. W.-D. Wf. Th. Altm.

* fmetarius Grav. † D.

* rubripennis Kiesw. †

Wf. L. Elbe. Hi. W.-O.-N.-D.

*

Gabrius Steph.

astutus Er. † D.

* nigritulus Grav. † D.

aterrimus Grav.

pumilus Mannerh.

pusillus Heer

* v. trossulus Nordm. B.

Hess. Th. Schl. N.-D.

* thermarum Aub. † Oe.

exilis Kr. Elb. O.-D. Ha.

* splendidulus Grav. † D.

analis Heer

* vernalis Grav. † D.

* exiguus Nordm. † Oe.

B. Hess. Wf. C. Th. All. W.-N.-D.

Gefyrobius Thoms.

* nitidulus Grav. † D.

*

lactus Heer † Ti.

Ghiliani Kr.

* decorus Grav. † D.

* fuscipennis Mannh. † D.

politus F. non L.

* Mannerheimi Fauv. † D.

lucens Er.

* varius Gyll. † D.

* v. bimaculatus Grav. D.

* marginatus Stroem † D.

- * cruentatus Gmel. † D.
- bipustulatus Panz.
- * longicornis Steph. † D.
- scybalarius Nordm.
- * varians Payk. † D.
- opacus Gyll.
- * agilis Grav. † B. Hess. N.
- Wf. Th. All. O.-N.-D.
- * albipes Grav. † D.
- ? microcephalus Grav.
- v. alpinus Eppelsh. Ti.
- * lepidus Grav. † D.
- * v. gilvipes Er. Oe. All.

*

- * fumarius Grav. † D.
- * nigrita Grav. † D.
- virgo Grav. † B. Rh. Pr.
- palustris Bris.
- * micans Grav. † D.
- * salinus Kiesw. † Oe. Wf.
- Th. Süld. N.-D.
- * fulvipes F. † D.
- rubripennis Steph.

*

Babigus Rey.

- * tenuis F. † D.
- gracilis Letzn. Schl.
- * pullus Nordm. † D.

Othius

Stephens.

- laeviusculus Steph. †
- punctipennis Lac.
- fuscicornis Heer Oe. K.
- St. Ti. B. All. Hi. O.-D.
- * melanocephalus Grav. †
- 6-punctatus Halid. D.

- ? fulvipes Mot. † Kr.

*

- * myrmecophilus Kies. † D.
- melanocephalus Mnnh.
- * la pidicola Kiesw. † Oe.
- longicornis Thoms.
- K. Ti. B. Th. O.-D. Pr.
- brevipennis Kr. † Oe. St. Ti.
- pallidus Brancs. † St.
- * fulvipennis F. † D.

Baptolinus

Kraatz.

Atrecus Duval.

Gyrochynus Thoms.

- * pilicornis Payk. † D.
- * affinis Payk. † D.
- alternans Grav.
- frigidus Duf.
- nigriceps Mannerh.
- longiceps Fauv. † Ti. Bō. Mā.

Leptacinus

Erichson.

- * parumpunctatus Gyll. †
- ampliventris Duv. D.
- * batyehrus Gyll. † D.
- linearis Grav.
- procerulus Mannerh.
- tener Waltl
- angustatus Grimm
- * formicetorum Maerk. † D.

Metoponcus

Kraatz.

- brevicornis Er. † Oe. B.
- Bō. O.-D.

Xantholinus

Serville.

- * glabratus Grav. † D.
- relucens Grav. † Oe. St.
- ochropterus Nordm.
- Ti. N.-D.
- * glaber Nordm. † D.
- v. flavipennis Redtb.
- Oe. Els.
- procerus Er. † Oe. Bō. Pom.
- decorus Er. † Oe. St. O.-D.
- rufipennis Er. † Oe. St.
- Ti. All. Bō. O.-D. Pr.
- elegans Oliv. † K. Schl.
- Torgau?

- * tricolor F. † D.
- * distans Rey † D.
- * linearis Oliv. † D.
- multipunctatus Thms.
- * v. longiventris Heer D.

Gyrohypnus Steph.

- * punctulatus Payk. † D.

- v. Thomsoni Schwarz
- atratus Thoms. Schl.
- * v. atratus Heer Oest.
- confusus Rey Hess.
- picipes Thoms. Wf.
- Th. All. Mck.
- * angustatus Steph. † D.
- ochraceus Gyll.

Eulissus Mannh.

Gauropterus Thoms.

- * fulgidus F. † D.
- intermedius Küst. All.

Nudobius Thoms.

- * lentus Grav. † Oe. K. D.
- * collaris Er. Oest.

Paederini.

Cryptobium

Mannerheim.

- * fracticorne Payk. † D.
- Jacquelinei Boield.
- brevipenne Rey

Dolicoon

Laporte.

Adelobium Nordm.

- illyricus Er. Oest.!
- biguttulus Lac. † Oe. St.
- gracilis Redtb. W.-D.
- Th. Bō. Mā.

Achenium

Curtis.

- ephippium Er. Oest.!
- depressum Grav. † Oe.
- St. Wü. Wf. N. Elbe. Bō. O.-D.
- basale Er. † Ti.

*

- * humile Nicolai † Oe. D.

Lathrobium

Gravenhorst.

- * brunnipes F. † D.
- * elongatum L. † D.
- * boreale Hochh. † D.
- elongatum Gyll.

geminum Kr.
 bicolor Heer
 volgense Hochh. All.
 castaneipenne Kol. Oest.
 lineatocolle Scrib. Hess.
 * laevipenne Heer † B.
 dentatum Kelln. Wf.
 N. Th. Hi. Ha. Pr.
 * fulvipenne Grav. † D.
 alpestre Heer
 v. Letzneri Gerhardt
 Hess. Th. Sa. All. Magd. Ha.
 * rufipenne Gyll. † Oe. B.
 punctulatum Mannh.
 W.-N.-O.-D. Wf. Th. Bō.
 xanthomerum Kr.
 ? suturale Wenck. † Els.
 * impressum Fabr. † D.
 filiforme Grav.
 * longulum Grav. † D.
 v. longipenne Fairm.
 Oe. Hess. N. Wf. Ha.
 elegantulum Kr. † Kr.
 * fovulum Steph. † D.?
 * atripalpe Scrib. † Oe.
 punctatum Zett. W.-D.
 Zetterstedti Rye C.
 Magd. Pos. Pr. Ha.

*
 angustatum Lac. † Oe.
 K. Bō. O.-D.
 scutellare Nordm. † Oe.
 B. All. Pr.
 * quadratum Payk. † D.
 posticum Rey
 * terminatum Grav. † D.
 atripalpe Scriba B.
 gracile Hampe B.

*
 * dilutum Er. † Oe. St.
 agile Heer W.-O.-D.
 N. C. All. Bō.
 v. maurianense Fauv. D.!
 * pallidum Nordm. † D.
 spadiceum Er. † Oe. St.
 Ti. B. W.-O.-D. Bō. Wf. Ha.
 testaceum Kr. † Oe. Ti.

*
 Glyptomerus Müll.
 Typhlobium Kr.
 cavicola Müll. † Kr.
 stagophilum Kr.

Lobrathium Rey.
 Ludyi Epp. † Görz.
 *
 * multipunctatum Grav.
 † D.
 v. striatopunctatum Ks.
 D.?
 *
 picipes Er. † Oe. K. Ti. B.
 W.-D. Wf. Th.
 bicolor Er. † Kr. K. B. Bō.
 angusticolle Hoch.
 angusticolle Lac. † Oe.
 longicorne Redtb.
 St. K. Ti. B. W.-O.-D.
 v. sodale Kr. B. Th. Schl.

Pseudobium Rey.
 labile Er. † W.-D.
 Centrocnemis Jos.
 Krniense Joseph † Kr.

Scimbalium

Erichson.
 anale Nordm. Oest.
 planicolle Er.

Medon

Stephens.
 Lithocharis Lac.
 * castaneus Grav. † Oe.
 Ruddi Steph. B. Wü.
 W.-N.-D. N. Wf. All. Th.
 * oppidanus Kr. Th.
 * dilutus Er. † W.-O.-D.
 piceus Kr. † Elb. Wf. Th.
 muscicola Rey
 * rufiventris Nordm. †
 incertus Rey
 Oe. N. Sülld. O.-D.
 Brancsiki Fpp. † Oe. St.
 ferrugineus Er. Oest.
 * brunneus Er. † D.
 megacephalus Heer
 monticola Hampe
 * fuscus Mannh. † D.
 rufus Rey
 Kellneri Kr. Th.
 ripicola Kr. † Ti. B. Bh. N.
 fuscus Rey
 Hess. Wf. Th. Hi. Ha.

* apicalis Kr. † Rhb. Cassel.
 sericellus Fairm.
 castanopterus Kr. † B.
 All. Schl.
 graecus Kr. † Triest.

Hypomedon Rey.
 * bicolor Ol. † Ti. Wf. Th. All.
 melanocephalus Er.
 ruficollis Kr.
 * melanocephalus F. † D.

Pseudomedon Rey.
 * obsoletus Nordm. † D.
 opacus Redtb.
 v. obscurellus Er. Oe. St. B.
 Wf. C. Th. O.-D.

Lithocharis Th., Rey.
 * ochraceus Grav. † D.
 brunniceps Fairm.

Scopaeus

Erichson.
 gracilis Sperk. † St. Ti. B.
 Erichsoni Kolen. N. Wf.
 apicalis Rey Rhl.
 C. Th. Magd. Ha.
 debilis Hochh. † Oe. Trient.
 scitulus Baudi
 sericans Rey † B. Els.
 longicollis Fauv. D.!
 * laevigatus Gyll. † D.

Polyodontus Solier.
 rubidus Rey Oe. B.
 subcylindricus Scrib.
 didymus Er. † Oe. B. O.-D.
 * cognatus Rey † Oe. Ti. B.
 N. Wf. Th. N.-D.
 * sulcicollis Steph. † D.
 minutus Er.
 pumilus Heer
 debilis Rey
 anxius Rey Els.
 * v. abbreviatus Rey N.
 pusillus Kiesw. Schl.
 v. intermedius Rey D.!
 * minimus Er. † D.

Domene

Fauvel.
 scabricollis Er. † D.

Stilicus

Latreille.

Rugilus Curtis.

* *angustatus* Fourcr. † D.
* *fragilis* Grav.

*

* *subtilis* Er. † D.
* *similis* Er. † D.
* *geniculatus* Er. † D.
* *orbiculatus* Payk. † D.
* *affinis* Er.
* *rufipes* Germ. † D.
* *Erichsoni* Fauv. † Oe.
* *orbiculatus* Er.
All. Br. Ha. Als.

Sunius

Stephens.

uniformis Duv. † Kr. B.
anguinus Fauv.
* *filiformis* Latr. † D.
anguinus Baudi
v. humeralis Gredl. Ti.
Torgau.

*

pulchellus Heer † Ti.
All. Torg. Ha.
* *gracilis* Payk. † D.
angustatus Payk.
* *neglectus* Maerkel † Th.
Sa. O.-D. Hi. Ha.
* *immaculatus* Steph. † D.
intermedius Er.

Paederus

Gravenhorst.

Baudii Fairm. † Oe. Kr. Schl.
lusitanicus Baudi St.
brevipennis Lac. † Oe.
geniculatus Dietr. St.
Ti. B. W.-S.-M.-O.-D.
* *littoralis* Grav. † D.
vulgaris Mill.
♂ *cephalotes* Mot.
meridionalis Fauv. †
Oe. Kr. Ti.
* *riparius* L. † D.
gregarius Scop.
* *fuscipes* Curt. † D.
longipennis Er.

caligatus Er. † Hess. N.
paludosus Dietr.
C. Th. All. Ha.?
limnophilus Er. † D.
melanurus Gené † Ti.

Paederidus Rey.

* *ruficollis* F. † D.
thoracicus Fourcr.
gemellus Kr. † D.
sanguinicollis Steph. †
longicornis Aub.
Kr. Ti. Bō. O.-D.
v. carbonarius Gaut. D.!

Stenini.

Dianous

Samouelle.

* *coerulescens* Gyll. † D.

Stenus

Latreille.

* *biguttatus* L. † D.
* *bipunctatus* Er. † D.
longipes Heer † Oe. St. B.
Bō. Sa. Hi. O.-D.

*

* *guttula* Müll. † D.
geminus Heer

*

Guynemeri Duv. Wü.
rugosus Kiesw.
tylocephalus Kr.

*

* *aterrimus* Er. † D.
* *asphaltinus* Er. † Oe. Ti.
W.-D.
fossulatus Er. † Oe. K. Ti.
B. W.-M.-O.-D. Hi.
gracilipes Kr. † K. O.-D.

*

* *incanus* Er. † Oe. K. B.
Rh. Th.

* *pusillus* Er. † D.
coniciventrif Fairm.

* *nanus* Steph. † D.
declaratus Er.
pumilio Baudi

* *

* *circulario* Grav. † D.
* *pumilio* Er. † Oe. Rh. Wf.
B. Wü. Th. Hi. N.-D.
exiguus Er. † Els.

*

* *humilis* Er. † D.
* *carbonarius* Gyll. † D.
* *niger* Mannh. † D.
opacus Er.

*

stigmula Er. † Oe. B. O.-D.
maculipes Heer Th. Pr.
* *bimaculatus* Gyll. † D.
* *clavicornis* Scop. † D.
speculator Lac.
boops Gyll.

* *scrutator* Er. † Oe. B. C.
All. Bō. N.-D.

* *providus* Er. † D.
Rogeri Kr. † B. Rh. Hess.
Th. All. Ha.

* *sylvester* Er. † D.
* *excubitor* Er. † Oe. W.-D.
Wü. Mā.

* *lustrator* Er. † B. Rh. N.
Wf. N.-D.

gallicus Fauv. D.!
* *proditor* Er. † Oe. St. Rh.
B. Th. O.-D. Pr.
v. grandiceps Thoms. Wf.

*

calcaratus Scriba †
Hamb. Pr.

* *Juno* F. † D.
boops Grav.

* *ater* Mannh. † D.
* *punctipennis* Thoms. †
Glatz.

* *longitarsis* Thoms. †
♂ *Barnevillei* Bedel

B. Hess. Th. Schl. Pr.
intricatus Er. † Ti.

* *

* *incrassatus* Er. † Oe. K.
Ti. Hess. Elb. D.

* *atratus* Er. † D.
* *melanarius* Steph. † D.

cinerascens Er.
nigripalpis Thoms.

subdepressus Rey D.!
explorator Fauv.

* *morio* Grav. † D.
inaequalis Rey
trivialis Kr. † Ti. Schl.

v. aequalis Rey D.?
 * angustus Steph. † D.
 buphthalmus Grav.
 sulcatus Rey
 * canaliculatus Gyll. † D.
 * palposus Zett. † N.-D.
 buphthalmus Gyll. B.
 carbonarius Er. Wf. Th.
 argentellus Thoms.
 ruralis Er. † Oe. St. Ti.
 alpestris Heer
 B. N. Wf. Th.
 * nitens Steph. † Oe. Bō. Wf.
 aemulus Er.
 All. Hi. N.-O.-D.
 foraminosus Er. † Oe. Ti.
 Old. Ha.
 melanopus Marsh. † Oe.
 nitidus Lac. Ti. Hess.
 capitatus Eppelsh.
 Wf. C. Th. Pr.
 *
 * cautus Er. † Oe. Ti. Wf.
 sublobatus Rey Hess.
 C. All. L. O.-D. Pr.
 * vafellus Er. † D.
 * fuscipes Grav. † D.
 *
 * argus Grav. † D.
 *
 * opticus Grav. † D.
 * formicetorum Mannh. †
 littoralis Thoms.
 borealis Mäkl.
 Wf. Ha. Mck.
 eumerus Kiesw. † Oe. Ti.
 * crassus Steph. † Oe. St. Ti.
 nigritulus Er.
 crassiventris Thoms.
 Wf. Th. All. Hamb.
 *
 * nigritulus Gyll. † D.
 campestris Er.
 * brunnipes Steph. † D.
 unicolor Er.
 laticollis Thoms.
 Arens Casey.
 * latifrons Er. † D.
 * fulvicornis Steph. † D.
 paganus Er.
 * tarsalis Ljungh † D.
 * similis Herbst † D.
 oculatus Grav.

* solutus Er. † Ti. Hess. N.
 * cindeloides Schall. † D.
 Kiesenwetteri Rosh. B.
 * fornicatus Steph. † D.
 contractus Er.
 *
 * pubescens Steph. † D.
 subimpressus Er.
 * binotatus Ljungh † D.
 * pallitarsis Steph. † D.
 plantaris Er.
 niveus Fauv. † Th. Hz.
 cavifrons Rey
 *
 Leprieuri Cussac † Rh.
 * picipes Steph. † D.
 rusticus Er.
 spretus Fairm.
 * foveicollis Kr. † Ti. N.
 bifoveolatus Er.
 brevicollis Thoms.
 Wf. Th. All. Bō. Mck.
 * bifoveolatus Gyll. † Oe.
 plancus Er. Ti. B. Wf.
 All. L. Hi. N.-D.
 * picipennis Er. † B. Wf. N.
 C. Th. All.
 * nitidiusculus Stph. † Oe.
 tempestivus Er. N. Wf.
 Th. All. Hz. Bō. O.-D. Mck. Ha.
 * flavipes Steph. † D.
 filum Er.
 *
 glacialis Heer † Oe. St. K.
 muscorum Fairm.
 Ti. Rh. Mck.
 italicus Baudi † Ti.
 scaber Fauv.
 subaeneus Er. † W.-D.
 N. Th. All. Mck.
 aceris Steph. † Ha. Pr.
 aerosus Er. Els.
 * impressus Germ. † D.
 aceris Lac.
 angustulus Heer
 * geniculatus Grav. † D.
 ? v. flavipalpis Thms. Ti.
 Hess.
 * pallipes Grav. † D.
 * palustris Er. † Oe. D.
 * fuscicornis Er. † W.-D.
 B. Hess. N. Wf. Th. Hi.
 * Erichsoni Rye † D.
 flavipes Er.
 *

montivagus Heer † Schl.
 coarcticollis Eppelsh.

Euaesthetus

Gravenhorst.

Eristhetus Mannh.

* bipunctatus Ljungh † D.
 scaber Grav.
 Mariae Bethe B.
 * ruficapillus Lac. † D.
 pullus Thoms.
 * laeviusculus Mannh. †
 ruficapillus Thoms.
 Ti. B. W.-D. Th. Pr.

Oxytelini.

Oxyporus

Fabricius.

* rufus L. † D.
 * maxillosus F. † D.
 v. angularis Gebl. St. Th.
 v. Schönherri Mannh. D.!

Bledius

Mannerheim.

furcatus Oliv. † Oe. Th.
 taurus Germ. Salz-S.
 All. Mck.
 v. Skrimshiri Curtis
 Salz-S.
 spectabilis Kr. † Norderney.
 tricornis Fauv. N.-See.
 * tricornis Herbst † Oe.
 nuchicornis Rey St. D.
 unicornis Germ. † Oe. Th.
 monoceros Rosh. B.?
 Salz-S. All. Pr.

*
 bicornis Germ. † B. Wf.
 Ruddi Steph.
 Th. Salz-S. All. Pr.

Blediodes Rey.

littoralis Heer † Kr. St. Ti.
 aquarius Er. B.
 denticollis Fauv. Dessau.
 obscurus Rey
 * opacus Block † D.
 * atricapillus Germ. † Oe.
 nanus Er. St. B. Salz-S.
 Wf. Th. Mck. Pom. Pr. O.-D.

femoralis Gyll. † Oe. Ti.
 sus Aub. B. Hess. Wf.
 Pos. Schl.
 * fracticornis Payk. † D.
 alpestris Heer
 * longulus Er. † Oe. Ti. D.
 erythropterus Kr. †
 B. Hess. Schl.
 * procerulus Er. † Oe. Ti.
 B. Hess. Th. Pr.
 *
 * crassicollis Lac. † D.
 filum Heer
 cribricollis Heer † D. Pr.
 rufipennis Er.
 dissimilis Er. † Oe. Wf.
 Hess. Th. Hi. Ha. O.-D.
 * erraticus Er. † D.
 * pusillus Er. † Ti. B. Pom.
 pygmaeus Fauv.
 * pygmaeus Er. † Oe. St.
 agricultor Heer, Kr.
 pusillus Fauv.
 Ti. B. N. Wf. O.-D. Pom.
 * Baudii Fauv. Bayern.
 Hesperophilus Stph.
 * arenarius Payk. † B. Wf.
 O.-N.-D. Pos.
 debilis Er. D. !
 Mulsanti Rosenh.
 Astycops Thoms.
 * talpa Gyll. † Bō. Sa. Th.
 All. Pr.
 * subterraneus Er. † D.
 pallipes Thoms.
 vilis Mäkl. † D.
 pallipes Grav.
 terebrans Schioedte
 rastellus Thoms.
 ♀ fuscipes Rye Pom.
 tibialis Heer † St. Ti. B.
 ♂ morio Heer
 Ha. Mck.
 fossor Heer † St. Ti.
 triangulum Baudi
 frater Kr.
 grandicollis Mot. † St.

Platysthetus

Mannerheim.

* cornutus Gyll. † D.
 * v. alutaceus Thoms. D.
 tristis Rey

spinus Er. † Els. Hess.
 * capito Heer † D.
 * nodifrons Sahlb. † D.
 asphaltinus Walzl
 * nitens Sahlb. † D.
 striatulus Heer
 splendens Heer
 angustipennis Scrib.
 Pyctocraerus Thms.
 * arenarius Fourer. † D.
 morsitans Payk.
 pallidipennis Panz.
 laevis Kiesw. † K. Ti.
 cephalotes Eppelsh.

Oxytelus

Gravenhorst.

* rugosus Grav. † D.
 * v. pulcher Grav. D.
 opacus Kr. Oe. All.
 * rugifrons Hochh. † Rhb.
 Eppelsheimi Bethe
 Th. N.-D.
 * insecatus Grav. † D.
 *

Tanyraerus Thoms.

* fulvipes Er. † D.
 * laqueatus Marsh. † Oe.
 piceus Sahlb. K. St. Ti.
 luteipennis Er. B. Wf. Th.
 C. Hi. Hamb. Pr. O.-D.

Caccoporus Thoms.

* piceus L. † D.
 ♂ humilis Heer

Epomotylus Thoms.

* sculptus Grav. † D.

Anotylus Thoms.

Perrisi Fauv. † Schl.
 maritimus Thoms.
 * inustus Grav. † D.
 maxillosus Sperk
 politus Er. Oest. !
 * sculpturatus Grav. † D.
 montivagus Heer
 * nitidulus Grav. † D.
 *

intricatus Er. † Oe. Old.
 scaber Rosh. Hess.

* complanatus Er. † D.
 * pumilus Er. † Oe. St. Ti.
 N. All. L. Mck. Pr.
 speculifrons Kr. † B. Hess.
 * clypeonitens Pand. †
 speculifrons Rye K. Ti.
 B. Wü. Rhb. N. Hess.
 Saulcyi Pand. † Wü.
 Hess. Pr.
 Fairmairei Pand. †
 transversalis Czwal.
 Els. All. Pr.
 * tetracarinatus Block †
 depressus Grav. D.
 hamatus Fairm. † Oe. B.
 Hess. Th. Ha.
 ? affinis Czwalina †
 Schl. Pr.
 tetratoma Czwal. † Pr.

Haploderus

Stephens.

Phloeonaeus Er.

* caelatus Grav. † D.
 * caesus Er. † Oe. D.

Trogophloeus

Mannerheim.

*

Thinodromus Kr.

* dilatatus Er. † Oe. Ti.
 D. excl. N.-D.
 hirticollis Rey Oe. D. !

Carpalimus Steph.

distinctus Fairm. † Rb.
 * arcuatus Steph. † Oe. St.
 scrobiculatus Er.
 Ti. Ha. D.

Trogophloeus i. sp.

opacus Baudi † Illyr.
 * bilineatus Steph. † D.
 riparius Lac.
 suspectus Rey
 * rivularis Mot. † D.
 bilineatus Er.
 * memnonius Er. † D.
 obesus Kiesw. Leipzig.
 politus Kiesw. † Oe. St.
 * fuliginosus Grav. † D.

Taenosoma Mannh.
 * impressus Lac. † B.
 inquilinus Er. Hess.
 affinis Heer
 W.-M.-O.-N.-D.
 * corticinus Grav. † D.
 obsoletus Rey
 * elongatulus Er. † D.
 nitidus Baudi † St. Rhb.
 punctatellus Er. † K. St.
 Ti. B. Hess. W.-D. Bō. Mā.
 foveolatus Sahlb. † Oe.
 B. Hess. M.-O.-N.-D.
 halophilus Kiesw. † Oe.
 N. Th. Sülld. Ha.
 * pusillus Grav. † D.
 * gracilis Mannh. † D.
 tenellus Er.
 * subtilis Er. † B. Rh. Wf.
 Th. N.-D.

Troginus Rey.

despectus Rey † Trient.
 * exiguus Er. † D.
 aberrans Rosh.
 luteicornis Rey

Thinobius

Kiesenwetter.

* longipennis Heer † D.
 ciliatus Kiesw.
 * brevipennis Kiesw. †
 Ti. Magd. O.-D. Pr.
 pusillimus Heer Oest. †
 atomus Fauv.
 minutissimus Fauv. Oest. †

Thinophilus Rey.

brevicollis Rey D. †
 major Kr., Rey † Ti. B. †
 linearis Kr. † Oe. Ti. B.
 brunneipennis Kr. †
 Ti. Th. Magd.
 delicatulus Kr. † Els.
 Ligeris Pyot Oe. Bō.

Ancyrophorus

Kraatz.

Ochthephilus Rey.
 Rosenhaueri Kiesw. † Ti.
 longipennis Fairm. †
 Oe. St. Ti. B. Rh. Th.

aureus Fauv. D. †
 oblitus Rey
 omalinus Er. † Oe. Ti. B.
 venustulus Rosh.
 parvulus Eppelsh.
 Th. O.-D.
 *
 angustatus Er. † Oe. St. B.
 filum Fauv. Oest. †

Compsochilus

Kraatz.

Planeustomus Duv.
 * palpalis Er. † Oe. B.
 W.-M.-O.-N.-D.
 elegantulus Kr. † Schl.

Acrognathus

Erichson.

* mandibularis Gyll. † Oe.
 St. B. Th. L. Bō. Pos. O.-D. Pr.

Coprophilus

Latreille.

* striatulus F. † D.
 Zonoptilus Mot.
 piceus Solsky Oest.

Syntomium

Erichson.

* aeneum Müll. † D.

Deleaster

Erichson.

* dichrous Grav. † D.
 v. Leachi Curt. B. Th. Pr.
 adustus Küst.

Homaliini.

Anthophagus

Gravenhorst.

spectabilis Heer † Ti. O.-D.
 picipennis Gredl.
 bicornis Block † Oe. K.
 armiger Grav. St. Ti.
 S.-W.-M.-O.-D. Hz.

forticornis Kiesw. †
 Oe. K. Ti. Bō.
 pyrenaeus Bris. D. †
 alpinus Payk. † Oe. Kr.
 K. Ti. B. Bō. Pr.
 sudeticus Ksw. † Oe. O.-D.
 fallax Kiesw. † Oe. K.
 homalinus Zett. † Oe. Kr.
 K. St. Ti. B. Bō.

*

scutellaris Er. † Ti.
 * abbreviatus F. † D.
 caraboides Er.
 gracilis Heer
 melanocephalus Heer †
 Oe. Kr. K. Ti. B. Bō.

*

alpestris Heer † Oe. Kr.
 austriacus Er.
 K. St. Ti. B. Bō. O.-D.

*

rotundicollis Heer † Ti.
 brevicornis Kiesw.

crassicornis Rey
 * caraboides L. † D.
 testaceus Grav.
 palustris Heer
 praeustus Müll. †
 D. excl. N.-D.

*

aemulus Rosenh. † Ti.
 cenisus Fairm.

Geodromicus

Redtenbacher.

Geobius Heer.

nigrita Müll. † D.
 v. plagiatus F. D.
 v. suturalis Lac. Ti. Hz.
 Hi. Schl. Pr.
 v. globulicollis Zett. K. Ti.
 Kunzei Heer B.
 v. lituratus Kr. Ti.
 v. marginatus Fauv. D. †

Lesteva

Latreille.

* pubescens Mannh. † D.
 fontinalis Kiesw.
 ♀ nigra Kr. Ti.
 * longelytrata Goeze † D.
 bicolor F.

v. matura Er. Oe. Ti. B5. Mä. Ha.
monticola Kiesw. †

* punctata Er. † D. Ha. Als.
riparia Heer
Heeri Fauv. Oe. B.

Orochaes

Kraatz.

angustata Er. † D.

Olophrum

Erichson.

* piceum Gyll. † D.
* fuscum Grav. † Oe. Ti.
laticolle J. Sahlb. B.
Wf. Th. All. W.-N.-D. Mä.
* assimile Payk. † Oe. St.
B. Rh. D.
alpestre Er. † Oe. K. Ti. B5.
alpinum Heer B.
* consimile Gyll. † Pr. Ost-S.
rotundicolle Sahlb. †
Schl.

Deliphrum

Erichson.

* tectum Payk. † Oe. St. Ti.
B. Wf. Th. B5. O.-N.-D.
algidum Er. † Oe. Ti. B.
Th. Hz.
crenatum Grav. † Els.
B. Hz.
Mannerheimia Mäkl.
arcticum Er. † Ti.

Lathrimaenum

Erichson.

* melanocephalum Ill. † D.
atrocephalum Heer
* atrocephalum Gll. † Oe. D.
melanocephalum Msh.
* unicolor Marsh. † Oe. N.
luteum Er. B. Hess.
Wf. C. Th. All. N.-D.
*
macrocephalum Epp. †
? prolongatum Rottb.
Ti. O.-D.
* fuscum Er. † Oe. B.
Rh. M.-O.-N.-D.

Amphichroum

Kraatz.

canaliculatum Er. † Oe.
♂ dentipes Heer
♀ tenuipes Heer
K. St. Ti. B. Th. O.-D.
hirtellum Heer † Oe. St.

Acidota

Stephens.

* crenata F. † D.
rufa Grav.
* cruentata Mannh. † D.
ferruginea Lac.

Arpedium

Erichson.

* quadrum Grav. † D.
consimile Heer
v. Heydeni Heer Alpen!
v. alpinum Fauv. Alpen!
Heydeni Kr.
brachypterum Grav. †
troglodytes Kiesw.
Ti. B. O.-D. Ha.

Porrhodites

Kraatz.

fenestralis Zett. B5. Sachs.
♀ pubescens Zett.
brevicollis Mäkl.

Philorinum

Kraatz.

sordidum Steph. † Oe.
humile Er. W.-D. Th.
subpubescens Steph.
nitidulum Kr. Wf.

Micralymma

Westwood.

marinum Stroem D. I.
brevipenne Gyll.

Eudectus

Redtenbacher.

Giraudi Redt † B. Th. Sa.

Coryphium

Stephens.

* angusticolle Steph. †
bifoveolatum Thoms.
Hess. W.-O.-D. N. Wf. Th.
Letzneri Schwarz †
Altivater.
Gredleri Kr. † Ti.
obscurellum Heyd.

Homalium

Gravenhorst.

* rivulare Payk. † D.
validum Kr. † Wf. Hz. Sa.
laeviusculum Gyll. D. I.
fucicola Kr.
riparium Thoms. † Ost-S.
impar Rey
septentrionis Thoms.
impressum Kr.
Wf. Hess. Th. Hi.
* foraminosum Mäkl. †
laticolle Kr.
N. Th. Mck.
* oxyacanthae Grav. † D.
* exiguum Gyll. † Oe.
W.-M.-O.-N.-D.
littorale Kr. † Hamb. Ost-S.
* excavatum Steph. † D.
fossulatum Er.
ferrugineum Kr. † Th. Hz.
* caesum Grav. † D.
impressum Heer
corticinum Mot. Ti.

Phloeonomus Heer.

* minimum Er. † St. Rh.
Wf. Mä. M.-N.-D.
* pusillum Grav. † D.
punctipenne Thoms.

Xylodromus Heer.

monilicorne Gyll. † D.

Phloeostiba Thoms.

* planum Payk. † D.
* lapponicum Zett. † Ti.
conforme Kr. B. N.
subtile Kr. Sa.
pineti Thoms.
B5. N.-D.

Etheothassa Thoms.

- cephalotes Eppelsh. †
Oe. Rhb. Wü.
 * concinnum Marsh. † D.
 * deplanatum Gyll. † D.
 * testaceum Er. † D.

*

Phyllodrepa Thoms.

- * lineare Zett. † Ti. Rh. Wf.
 elegans Kr. † St. Elb. Glatz.
 scabriusculum Kr. †
Ti. B. O.-D.
 vile Er. † Ti. Hess. Wf. Sa.
 brevicorne Er.
Er. Ha. Mck.
 gracilicorne Fairm. †
 hiemale Fuss. Rh. All.
 * iopterum Steph. † Oe. St.
 lucidum Er. D.
 * melanocephalum F. †
 brunneum Payk.
Oe. St. D.

- * translucidum Kr. † St.
Ha. Pr.
 D.

- * florale Payk. †
 rufipes Fourcr.
 viburni Grav.
 ruficorne Steph.
 Fahraei Zett.
 maculicorne Heer

- * v. nigrum Grav. Oe. St. Bō.
 salicinum Gyll. S.-O.-N.-D.

- * salicis Gyll. † Kr. B. Elb.
Th. Ha. Pr.

Acrolocha Thoms.

- * striatum Grav. † D.
 amabile Heer † Oe. St.
 Hampei Redt.
Hess. Wf. Ha.

*

rufulum Er. † Oe. Ti. Ha.

Hapalareaa Thoms.

- * pygmaeum Payk. † Oe. D.

Acrulia

Thomson.

- inflata Gyll. † Oe. St. Ti.
 corticalis Heer Hess.
 longicollis Gredl
 egregius Redt.
Th. C. Bō. Pr.

Pycnoglypta

Thomson.

- lurida Gyll. † Schl. Pr.
 alpina Zett.

Anthobium

Stephens.

Eusphalerum Kr.

- * abdominale Grav. †
D. excl. N.-D.

- signatum Maerk. †
D. excl. N.-D.

- limbatum Er. † D. excl. N.-D.
 ♀ adustum Heer

- ♂ fuscipenne Heer
 primulae Steph. † Oe. St.
 triviale Er. Ti. Hess.

- cribrosum Heer
Th. Wf. Hi. Bō. Mā. Pr.

- obsoletum Er. D.!

*

Anthobium i. sp.

- atrum Heer † W.-D. Hess.
 nigrum Er.
C. Wf. Th. Old.

- * florale Panz. † D.
 triviale Heer

- robustum Heer † Oe. St.
 excavatum Er. Ti. Wü.

- ♀ alpestre Heer

- * minutum F. † D.
 brevicolle Heer

- appendiculatum Heer
 v. puncticolle Gredl.
Ti. Schl.

- lapponicum Mannh. †
 flavipenne Er. Schl.

- nitidicolle Baudi † St. Ti.
 anale Er. † Oe. K. St. Ti.

- nivale Heer
 difficile Rosh.

- longiusculum Harold
Wf. Th. Bō. Mck.

- v. longulum Kiesw. Ti.
O.-D.

*

- alpinum Heer † Oe. St. Ti.
 luteipenne Er. B.

- montanum Er. Hz. Hi.
Bō. O.-D. Pr.

*

- ophthalmicum Payk. †
D. Pr.

- v. discinum Gredl. Ti.

*

- montivagum Heer † W.-D.
 sordidulum Kr.

- palligerum Kiesw. †
Oe. Kr. K.

- * longipenne Er. † D.
 ♀ Imhoffi Heer

- stramineum Kr. † Rh.
Hess. N. Wf. Th.

- pallens Heer † Oe. K. St.
 puberulum Kiesw.
Ti. All.

- rectangulum Fauv. †
 sorbi Letzn.
Ti. B. W.-D. Hess.

- * sorbi Gyll. † D.

- silesiacum Letzn.

- rhododendri Baudi Wf.
 obliquum Rey

- Marshami Fauv. † Oe.
 torquatum Kr.
K. N. Wf.

*

- aucupariae Kiesw. †
Ti. O.-D.

- torquatum Marsh. † D.
 scutellare Er.

- v. adustum Kiesw. Schl.
 pumilio Rosenh.

Protinini.

Protinus

Latreille.

- ovalis Steph. † Oe. St. Ti.
 brevicollis Er.
B. N. All. Old.

- * brachypterus F. † D.
 laevicollis Heer

- * macropterus Gyll. † D.

- * clavicornis Steph. † D.
 atomarius Er.

Megarthus

Stephens.

- * depressus Payk. † D.
 nitidulus Kr. † N. Wf. C.
Torg. N.-D.

- sinuatocollis Lac. † D.

- affinis Miller † Oe. St. Ti.
- sinuato-collis Kr. Hess.
- Wf. Th. All. Sa. Pr.
- * denticollis Beck. † D.
- * hemipterus Illig. † D. Pr.

Phloeobium

Erichson.

- * clypeatum Müll. † D.

Phloeocharini.

Pseudopsis

Newman.

- sulcata Newm. † Nord-S.?

Phloeocharis

Mannerheim.

- * subtilissima Mannh. † D.

Olisthaerus

Erichson.

- megacephalus Zett. D.!
- substriatus Gyll. † St. Ti.

Piestini.

Siagonium

Kirby.

- Prognatha Latr.
- quadricorne Krb. † D. Pr.
- humerales Germ. † Oe. St.
- Magd. Götting.

Thoracophorus

Motschulsky.

- Glyptoma Erichson.
- * corticinus Mot. Oe. B. Bō.

Micropeplidae.

Micropeplus

Latreille.

- * porcatus Payk. † D.
- ♀ Mathani Fauv.
- * caelatus Er. † Oe. B. Th.
- All. Pr.

- staphylinoides Marsh. †
- obtusus Newm.
- fulvus Duval
- Maillei Guér.
- ♀ Duvali Fauv.
- Oe. Ti. B. Rh. C. Old. Ha.
- fulvus Er. † Rh. Wf. Th.
- Margaritae Duval
- ♀ Marietti Duval
- O.-D. Pr.
- longipennis Kr. † Oe. B.
- staphylinoides Kr. ol.
- Rh. Schl.
- tesserula Curt. Oe. B.C. Bō.

Pselaphidae.

Ctenistini.

Chennium

Latreille.

- bituberculatum Latr. †
- Oe. Ti. B. W.-M.-D. Bō.
- Steigerwaldi Reitt. D.?

Centrotoma

Heyden.

- lucifuga Heyden. † Kr.
- Ti. N. Sa. Bō.
- Ludyi Reitt. † Ti.

Ctenistes

Reichenbach.

- palpalis Reichenb. †
- Oe. Kr. K. St. Ti. B.

Tyrus

Aubé.

- * mucronatus Panz. † D.
- sanguineus Thoms.

Batrisini.

Batrisus

Aubé.

- * formicarius Aub. † Oe.
- Kr. St. B. W.-M.-O.-D. Hl.

Batrisodes Reitter.

- * Delaporte Aub. † Oe.
- puncticollis Tourn.
- Schwabi Reitt. Mā. Schl.
- Ti. B. W.-M.-O.-N.-D.
- * venustus Reichenb. † D.
- piceus Muls.
- adnexus Hampe † Oe.
- Istr. Kr. K. Ti.

*

- exculptus Hampe Oest.
- oculatus Aub. † Oe.-Kr.
- St. Ti. W.-D. Th.

Bryaxini.

Bryaxis

Leach.

- Brachygluta Thoms.
- Lefebvrei Aub. † Oe. St.
- Ti. B. Bō. N.-D.
- paludosa Peyr. † Els.
- Guillemardi Saulc.
- Ti. Triest.
- * xanthoptera Reichb. †
- D. excl. N.-D.
- haemoptera Aub. † Oe.
- Ti. Ha. W.-O.-D.
- * fossulata Reichb. † D.
- * v. aterrima Reitt. Wā.
- v. rufescens Reitt. Ti. Pr.
- tristis Hampe † Kr. Ti.
- nigricans Gredler
- Sartorii Redtb.

*

- Helferi Schmidt † Oe.
- pulchella Schaum St.
- Ti. N. Th. All. Hl. Als. Ost-S.
- transversalis Schaum †
- St.
- Schüppeli Aub. † Triest.
- Els. Schl.
- * haematica Rchb. † D.
- emarginata Först.
- v. perforata Aub. Kr.
- palustris Reitt.
- Istr. B.
- v. sinuata Aub. N.-D.!
- v. bidenticulata Aub.
- N.-O.-D. Salz-S.

Reichenbachia Lch.

Dierobia Thoms.

* juncorum Leach † D.
nigriventris Schm. †
Ti. Triest.

Chevrieri Aub. † Krain.

* impressa Panz. † D.

antennata Aub. † Oe. Kr.

serrata Gredler

caucasica Saule.

serricornis Schmidt

Ti. W.-D. Mä.

Rybaxis

Saulcy.

* sanguinea L. † D.

longicornis Denny

v. nigropygialis Fairm. D.?

* v. formicariensis Gredl.

Ti.

Pselaphini.

Bythinus

Leach.

Machaerites Miller.

Linderia Saulcy.

spelaeus Mill. † Kr.

subterraneus Mot. † Kr.

plicatulus Schauf.

♂ argus Kr.

Halbherri Reitt. † Ti.

*

Ludyi Reitt. † Ti.

Bythinus i. sp.

simplex Baudi † Ti.

*

Heydeni Reitt. † Kr.

solidus Reitt. † Kr.

procerus Gredler † Ti.

crassicornis Mot. † Oe.

Chaudoiri Hochh.

K. St. Ti. B. Bō. O.-D.

bajulus Hampe D.?

*

Erichsoni Kiesw. † Kr.

ursus Reitt. † Kr.

Marthae Reitt. † Ti.

sculptifrons Reitt. † Kr.

muscorum Kiesw. †

Kr. Istr. Ti.

longulus Kiesw. † Kr.

v. carniolicus Reitt.

femoratus Aub. † Oe. Kr.

St. Ti. Wf. Bō.

italicus Baudi † Kärnth.

* bulbifer Rchb. † D.

* clavicornis Panz. † Oe.

nigrinus Rey St.

♂ inflatipes Reitt. Bad.

S.-W.-D. N. C. Th. All. Bō. Old.

collaris Baudi Schwarzw.

germanus Reitt.

Wü. N. Bō.

* Curtisi Denny † D.

nodicornis Aub. † Oe. Kr.

Sternbergi Schmidt K.

St. Ti. N. C. Th. Sa. Bō. O.-D. Ha.

Oertzeni Reitt. † Ti. B.

acutangulus Reitt. †

Kr. Istr.

* securiger Rchb. † D.

unicornis Aub.

distinctus Chaud. † Oe.

securiger Aub.

Elb. Pr.

* Burelli Denny † D.

*

nigripennis Aub. † Oe.

Kr. Wf. Th. All. Sa. Bō. O.-D.

Brusinae Reitt. † Oe. Kr. K.

Stussineri Reitt. † Oe.

Kr. O.-D.

validus Aub. † Kr. Ti. B.

curvipes Hampe Bad.

N. C. Wf. Bō. O.-D. Ha. Pr.

* puncticollis Denny † D.

Pselaphus

Herbst.

* Heisei Herbst † D.

*

* dresdensis Herbst † D.

longicornis Saule. † St. B.

Stussineri Saule. † Istr.

Tychus

Leach.

* niger Payk. † D.

dichrous Schmidt † Kr.

N. Bō.

ibericus Mot. † Ti.

rufus Mot. † Krain.

myops Kiesw.

v. morio Reitt. D.?

Euplectini.

Aphilops

Reitter.

Philus Saulcy.

Schmidti Maerkel † Ti.

B. All. O.-D. Pom.

Trimium

Aubé.

latiusculum Reitt. † Kr.

* brevicorne Reichb. † D.

♀ brevipenne Chaud.

♂ latipenne Tourn.

♂ Chevrieri Tourn.

*

Emonae Reitt. † Kr. Ti.

longipenne Reitt. † Kr.

carpathicum Saule. † Mä.

Pseudoplectus

Reitter.

perplexus Duv. Aschaffeb.

Bibloporus

Thomson.

* bicolor Denny † D.

glabriculus Gyll.

Euplectus

Leach.

* Erichsoni Aub. † Hess.

C. Bō. Sa. Hi. Ha. Pr.

* nubigena Reitt. † Oe. Ti.

B. N. O.-D.

rhenanus Reitt. † Rhb.

Tischeri Aub. † D.

carpathicus Reitt. † Schl.

tenuicorne Reitt. † Schl.

*

Aubeanus Reitt. † N. Mck.

* brunneus Grimm. † Oe.

Kunzei Aub. St. Mck.

Duponti Aub. † N. Pom.

O.-D.

bescidicus Reitt. † Pr.
 Schl. Mä.
 piceus Mot. † N. Sa. O.-D.
 nigricans Chaud.
 sulcatus Saule.
 * nanus Reichb. † D.
 Reichenbachi Denny
 Kirbyi Denny Oe. Rh.
 Richteri Reitt. O.-D.
 * sanguineus Denny † Oe. D.
 * signatus Reichb. † D.
 punctatus Muls. † B. N. N.-D.
 * intermedius Woll. † Oe.
 N. Schl. Mä.
 * Karsteni Reichb. † D.
 v. gracilis Chaud. Als. Schl.
 v. filum Reitt. D.?
 * Spinolae Aub. † Oe. Schl.
 Biblioporus Reitter.

* ambiguus Reichb. † D.
 minutissimus Aub. † Els.

Scotoplectus

Reitter.

Capellae Reitt. † Kr.

Amauronyx

Reitter.

Maerkeli Aub. † Oe. St.
 M.-D. Hi. Mck.

Trichonyx

Chaudoir.

* sulcicollis Reichb. †
 Oe. St. W.-M.-O.-N.-D.
 talyschensis Reitt. † Ti.

Faronus

Aubé.

Lafertei Aub. † Triest.
 Aubei Luc.
 ♀ telonensis Fairm.

Clavigeridae.

Claviger

Preyssl.

* testaceus Preyssl. † D.
 foveolatus Müll.

nitidus Hampe † Kr.
 v. carniolicus Reitt.
 longicornis Müll. † Oe.
 St. B. W.-O.-D. Wf. Th. Bō. Pr.

Scydmaenydae.

Chevrolatini.

Chevrolatia

Duval.

insignis Duval † Triest.
 Holzneri Hampe

Cephenniini.

Euthiconus

Reitter.

Conoderus Sauley.

* conicicollis Fairm. D.!
 Tschapecki Saule. † St.

Euthia

Stephens.

* plicata Gyll. † Oe. B. Wf.
 truncatella Er.

Th. Bō. Mck.

Schaumi Kiesw. Nassau.
 * scydmaenoides Steph. †
 linearis Muls. Oe. Ti. B.
 abbreviatella Er. Bō.
 W.-O.-D. C. Th. All. Pr. Mck.
 clavata Reitt. Aschaffenb.

Cephennium

Müller.

Megaladerus Steph.

majus Reitt. † Kr.
 carnicum Reitt. † Kr. Istr.
 laticolle Aub. † Schl. Mä.
 thoracinum Müll. † D.
 montanus Reitt. † Ti.
 carpathicum Reitt. †
 Schl. Mä.

delicatulum Reitt. Oest.

*

turgidum Reitt. † K. St.

Geodytes Sauley.

minutissimum Aub. †
 Els.

fulvum Schaum † Kr. St.
 Wf. All. Bō. O.-D.

punctithorax Reitt. † Kr.
 latum Mot. † Kr.

punctipenne Fauv. † Els.

Stenichnini.

Neuraphes

Thomson.

* angulatus Müll. † Oe. St. D.

* rubicundus Schaum †
 K. St. Wf. C. Bō. O.-D. Hi. Pr.

carinatus Muls. † Hess. N.
 glyptocephalus Saule.

* elongatulus Müll. † D.

*

Capellae Reitt. † Oe. Kr.

Emonae Reitt. † Kr.

nodifer Reitt. † Kr.

parallelus Chaud. †
 Schl. N.-D.

*

longicollis Mot. † N.-D.!

Sparshalli Schaum
 Aschaffenb. N.

*

geticus Saule. † Oe. Kr. Istr.

*

Hopffgarteni Reitt. † Kr.

* Sparshalli Denny † Oe.

helvolus Schaum

Illyr. Ti. N. W.-M.-O.-D.

minutus Chaud. † Wf. Pr.

pumilio Schaum

nigrescens Reitt. † Pr.

Stenichnus

Thomson.

* Godarti Latr. † D.

* scutellaris Müll. † D.

* collaris Müll. † D.

Chevrieri Heer

* pusillus Müll. † D.

Cyrtoscydnus Mot.

* exilis Er. † Oe. D.

sempunctatus Fairm.

bicolor Denny

Euconnus

Thomson.

- Napochus Thomson.
- chrysocomus Saule. †
Bö. Mä.
- * claviger Müll. † Oe. St. B.
- denticornis Thoms.
N. Wf. Th. All. N.-D.
- * Mäklini Mannh. † St. B.
- clavicornis Thoms.
Hess. N. O.-D. Mck. Pr.

Euconnus i. sp.

- Motschulskyi Strm. †
Oe. B. Rh. Bö. O.-D. Pr.
- v. Kiesenwetteri Kiesw.
Kr. K. St. Ti.
- * denticornis Müll. † D.
- ruficornis Denny
- similis Weise † Kr. St. Ti.
- *
- * rutilipennis Müll. † D.
- * hirticollis Ill. † D.
- subtilis Grimmer
- * v. fimetarius Chaud. K.
- v. sanguinipennis Reitt.
D.?
- confusus Bris. † B. Hess. Pr.
- *
- * Wetterhalli Gyll. † D.
- quadratus Müll.
- * nanus Schaum † Oe. St.
- Hess. Wf. Hi. Pr.

- Tetramelus Motsch.
- oblongus Sturm † Oe. K.
Kr. St. Ti. Bö.
- Gredleri Reitt. † Ti.
- pubicollis Müll. †
D. excl. N.-D.
- styriacus Grimm. † Oe.
- Istr. Kr. K. St. Ti.

Scydmaenini.

Scydmaenus

Latreille.

- Eumierus Laporte.
- * tarsatus Müll. † D.

Heterognathus King.

- * rufus Müll. † D.
- Perrisi Reitt. † Oe. Kr. Istr.
- * Hellwigi F. † D.

Mastigini.

Leptomastax

Pirazzoli.

- Pylades Fairmaire.
- Simoni Stussiner † Istr.

Mastigus

Latreille.

- dalmatinus Heyd. † Triest.

Leptinidae.

Leptinus

Müller.

- * testaceus Müll. † D.

Silphidae.

Cholevini.

Bathysciae.

Leptoderus

Schmidt.

- Stagobius Schioedte.
- Hohenwarti Schmdt. †
- troglodytes Schioedte
Krain.
- v. Schmidt Mot. Kr.
- angustatus Schmidt † Kr.
- v. Robici Joseph Kr.

Probus Abeille.

- sericeus Schmidt † Kr.
- v. intermedius Hamp. Kr.

Oryotus

Miller.

- Schmidti Miller † Kr.
- Micklitz Reitt. † Kr.

Bathyscites.

Aphaobius

Abeille.

- Milleri Schmidt † Kr.
- Heydeni Reitt. † Kr.

Bathyscia

Schioedte.

Adelops auct.

- subrotundata Reitt. † Kr.
- Khevenhülleri Mill. † Kr.
- Freyeri Mill. † Kr.
- globosa Miller † K.
- byssina Schioedte † Kr.
- acuminata Mill. † Kr.

*

- montana Schioedte †
Kr. Istr.
- Hoffmanni Mot. † Kr.
- celata Hamp. † Kr.

Cholevae.

Catopomorphus

Aubé.

- arenarius Hampe † Ti.
- pilosus Muls.

Choleva

Latreille.

- * spadicea Sturm † Oe. B.
Bö. O.-M.-D. Hi. Ha.
- * intermedia Kr. † Oe. D.
- * angustata F. † Oe. St. D.
- agilis Fab.
- rufescens Illig.
- ♂ Sturmi Bris.
- nivalis Kr. † Glatz.
- * cisteloides Fröl. † D.
- castanea Sturm
- * agilis Illig. † D.
- strigosa Kr. † Oe. St. Bö.

Nargus Thomson.

- * velox Spence † Oe. D.
- badia Sturm † Oe. Kr. St.
B. N. All. Bö. Ha.
- * Wilkini Spence † Oe. B.
- praecox Er. N. Wf. Th.
All. Hi. Bö. W.-N.-D.

- * brunnea Sturm † Oe. B.
Bö. Magd. Mck. Ha.?
* anisotomoides Spence †
D.

Ptomaphagus

Hellwig.

- * umbrinus Er. † Oe. B. N.
Wf. N.-D.
* fumatus Spence † D.
scitulus Er.
ambiguus Heer
umbrinus Thoms.
Watsoni Spence † D.
agilis Fabr.
fumatus Er.
*
* alpinus Gyll. † D.
subfuscus Kellner
* picipes Fabr. † D.
marginicollis Luc. †
meridionalis Aub.
flavicornis Thoms.
O.-D. Pr.
* nigricans Spence † D.
* v. fuliginosus Er.
D. excl. N.-D.
v. caliginosus Steph. D. !
* fuscus Panz. † D.
sericeus Payk.
rufescens Fabr.
longulus Kelln. † Oe. St.
pilicornis Thoms.
Wf. Th.
* morio Fabr. † D.
sericeus Gyll.
coracinus Kelln. † Ti.
Mck. D.
* grandicollis Er. † St.
Rh. D.
*
* affinis Steph. † D.
tristis Gyll.
morio Payk.
nigrita Er.
* Kirby Spence † D.
rotundicollis Kelln.
* neglectus Kr. †
nigrita Thoms.
D. excl. N.-D.
* tristis Panz. † Istr. D.
Spencei Illig.
montivagus Heer
* chrysomeloides Panz. †
Oe. St. Ha. D.

Anemadus

Reitter.

- strigosus Kr. † Oe. St. Bö.

Nemadus

Thomson.

- * colonoides Kr. † Oe. B. C.
Th. All. Sa. Bö. O.-D. Ha.

Catops

Paykull.

- * varicornis Rosenh. † D.
* sericeus Panz. † D.
truncatus Ill.
sericatus Chaud. † Oe.
Ti. Sa. Pr.

Colones.

Colon

Herbst.

- * clavigerum Herbst. †
Oe. St. B. W.-N.-D. Wf. Th. Bö.
* affine Sturm † Oe. Kr. K.
confusum Bris.
W.-N.-D. All.
griseum Czwalina Oest. !
murinum Kr. † Oe. St. Bö.
O.-D.
fuscicorne Kr. † Oe.
pubescens Kr. Nass.
O.-D. Pr.
armipes Kr. † Oe. Sa. Als. Pr.
* angulare Er. † Oe. D.
v. rectangulum Chaud.
Allergeb.
* rufescens Kr. † Oe. B. C.
All. Als.
* latum Kr. † Oe. St. B.
Hess. M.-D. Pr.
* Delarouzei Tourn. †
Schl.
* dentipes Sahlb. † M.-N.-D.
firmum Czwal.
v. Barnevillei Kr. Pr.
Lentzi Czwal.
rufipes Czwal.
* Zebei Kr. † N. Th. Sa. Schl.
* brunneum Latr. † D.
episternale Czwal.
* appendiculata Sahlb. † D.

regiomontanum Czwal.

- † Pr.
* calcaratum Er. † Oe. St.
pygmaeum Er. B. Bö.
nanum Kr. O.-N.-D.
Rh. N. Th. All.
* denticulatum Kr. † All. Pr.
*
* serripes Sahlb. † Oe. B.
fusculum Er.
simplex Thoms.
O.-M.-N.-D.
v. Kraatzi Tourn. D. !
* puncticolle Kr. † Oe. B.
dentipes Er.
Bö. All. Pr.
* viennense Herbst † D.
languidum Er.
* bidentatum Sahlb. † B.
All. Pr.

Eucinetini.

Eucinetus

Germar.

- * haemorrhoidalis Germ.
† D.

Silphini.

Pteroloma

Gyllenhal.

- Forsstroemi Gyll. † O.-D.
Ti. ?

Ablattaria

Reitter.

- laevigata F. † D.
polita Füssl.
v. gibba Kr. Illyr.

Peltis

Geoffroy.

- Phosphuga Leach.
Thoms.
* atrata L. † D.
punctata Herbst
* v. brunnea Herbst Wf.
v. fusca Herbst Wf.

Parasilpha

Reitter.

- carinata Illig. † D.
 opaca Herbst
 trilineata L.
 marginalis Kugel.
 v. italica Küst. Illyr. St.
 lunata Heer
 * obscura L. † D.
 atrata Herbst
 carniolica Küst.
 orientalis Brull. † Istrien.
 * tristis Illig. † D.
 atrata Kugel.
 tyrolensis Laichart. †
 alpina Germ. Oe. K. Ti.
 v. nigrita Creutz. Oe. K.
 St. Ti. B. O.-D. Mck.?

Dendroxena

Motschulsky.

- Xylodrepa Thoms.
 * 4-punctata L. † D.

Aclypea

Reitter.

- * undata Müll. † D.
 reticulata Fabr.
 rugosa Panz.

Blitophaga

Reitter.

- * opaca L. † D.
 tomentosa Herbst

Pseudopelta

Voet.

- * thoracica L. † D.
 * rugosa L. † D.
 scabra Scop.
 * sinuata Fabr. † D.
 * dispar Herbst † Oe. St. D.

Asbolus

Voet.

- Necrodes Leach.
 * littoralis L. † D.

Silpha

Linné.

- Necrophorus auct.
 * germanica L. † Oe. D.
 * v. speciosa Schulze N. Wf.
 Th. All. Mä.
 * v. bipunctata Kr. Nass.
 v. apicalis Kr. Nass.
 *
 * humator Goeze † D.
 nigricornis Fald. † Kr. K.
 sepulchralis Heer
 * interrupta Steph. † D.
 fossor Er.
 v. gallica Duv. Ti. Els.
 N. Th. All. Schl. Ha.
 * investigator Zett. † D.
 ruspator Er.
 * v. microcephala Thms. D.
 * sepultor Charp. † Oe. D.
 obrutor Er.
 * vespilloides Herbst † D.
 mortuorum F.
 nigricornis Reitt. † Illyr.
 * vespillo L. † D.
 vulgaris Fabr.
 v. Varendorfi Westh. Wf.
 v. Bolsmanni Westh. Wf.
 * vestigator Herschel † D.
 * v. trimaculata Gradl
 interrupta Brull.
 antennata Reitt. Els. All. Bō.
 Oest.

Sphaerites

Duftschmid.

- glabratus F. † D. excl. N.-D.

Necrophilus

Latreille.

- subterraneus Dahl. †
 Oe. Kr. K. St. Ti. S.-D. C. Sa.

Hadrambe

Thomson.

- glabra Payk. † W.-D. Wf.
 Glatz. Pr.

Agyrtes

Frölich.

- * bicolor Lap. † Oe. N. Wf. Ha.
 * castaneus Frölich † D.
 spinipes Panz.

Anisotomidae.

Liadini.

Triarthron

Schmidt.

- Maerkeli Schmidt † B.
 W.-D. N. Th. Sa. Bō. Pr. Pom.

Hydnobius

Schmidt.

- Perrisi Fairm. D.?
 ciliaris Thoms.
 multistriatus Gyll. D.?
 punctatissimus Steph. †
 Oe. St. Ti. M.-D.
 septemtrionalis Thoms.
 Oest.!
 * punctatus Sturm † Oe.
 St. Ti. S.-M.-O.-D.
 spinipes Gyll. † Oe. Schl.
 intermedius Thoms. Oest.!
 strigosus Schmidt † Oe.
 Ti. Wf. C. Th. All.

Colenis

Erichson.

- * immunda Sturm † D.
 dentipes Gyll.

Agaricophagus

Schmidt.

- * cephalotes Schmidt † D.
 v. praecellens Hamp. Oest.
 conformis Er. † Oe. Ti. N.
 Th. Ha. Ost-S.

Liodes

Latreille.

- Anisotoma Schmidt.
 Er.
 nitidula Er. † Oe. Kr. B.
 *
 parvula Sahlb. † Oe. D.
 flavicornis Bris. Oest.!
 * rugosa Steph. † Oe. K.
 armata Sturm
 St. B. M.-D.
 * hybrida Er. † St. O.-D.
 Th. Ha.
 *

- * ciliaris Schmidt † Oe.
Th. Bō. O.-N.-D.
- * furva Er. † All. Mck.
- *
- * cinnamomea Panz. † D.
oblonga Er. † Th. All. Hi. Pr.
grandis Fairm.
- * picea Ill. † Oe. Ti. B.
M.-O.-N.-D.
- * dubia Kugel. † D.
ferruginea Sturm
bicolor Schmidt
longipes Schmidt
palescens Schmidt
? v. obesa Schmidt D.
subglobosa Reitt. D. Bō.
- * badia Sturm † D.
moesta Hampe
? v. similata Rye D.?
- * scita Er. † N. All. Ha. Mck.
- * ovalis Schmidt † D.
brunnea Sturm † Oe. St.
Rh. Wf. N. C. Th. N.-D.
- * calcarata Er. † D.
geniculata Muls.
curvipes Schmidt D. Bō.
v. picta Reiche Nass.
fuscocincta Fairm.
- * rubiginosa Schmidt † D.
nigrita Schmidt † W.-D.
Hess. N. C. All.
- v. bicolor Branczik
silesiaca Kr. † Th. Schl. Pr.
arctica Thoms.
- rhaetica Er. † Ti.
- * Triepkei Schmidt † D.
rotundata Er. † Oe. Triest.
Wf. All. Bō. Ha.
- * flavescens Schmidt †
Oe. B. Hess. N. C. Th. All. Pr.
- pallens Sturm † Oe. St. Ti.
B. Rh. N. M.-D. Ha.

Cyrtusa

Erichson.

- * subtetacea Gyll. † D.
* minuta Ahrens † D.
femorata Schmidt
* latipes Er. † Oe. Th. All.
Mck.
- * pauxilla Schmidt † Oe.
Ti. B. Wf. Th. All. Hi. N.-D.
- subferruginea Reitt. †
O.-D.

Agathidini.

Anisotoma

Illiger.

Liodes Erichson.

- * humeralis Kugel. † D.
clavipes Herbst
v. globosa Payk. D.
* axillaris Gyll. † D.
* glabra Kugel. † D.
* serricornis Gyll. † Oe.
K. B. Bō. Pr.
- * castanea Herbst † D.
* orbicularis Herbst † D.

Amphicyllis

Erichson.

- * globus F. † D.
* v. ferruginea Sturm Wü.
B. N. Wf. All. Ha.
- * globiformis Sahlb. † D.

Cyrtoplastus

Reitter.

- seriatopunctatus Bris. †
Oe. Ti.

Agathidium

Illiger.

- * nigripenne Kugel. † D.
* atrum Payk. † D.
* seminulum L. † D.
* laevigatum Er. † D.
dentatum Muls. † Ti.
bohemium Reitt. Bō.
* badium Er. † D.

*

- nudum Hampe D.?
* marginatum Strm. † D.
* haemorrhoum Er. † Wf.
Ha. Pr.

- * pallidum Gyll. †
varians Beck
D. excl. W.-D.

- * piceum Er. † M.-N.-D.
globosum Muls. Schl.
* rotundatum Gyll. † D.
bescidicum Reitt. † Schl.
* mandibulare Strm. † D.
rotundulum Reitt. † Ti.

- confusum Bris. D.?
piceum Thoms.
clypeatum Sharp
* plagiatum Gyll. † Ti. C.
vittatum Motsch. Schl.

*

- * nigrinum Strm. † Oe. Ti.
staphylaeum Gyll.
D. excl. O.-D.
v. rubicundum Reitt. D.?
arcticum Thoms. D.?
discoideum Er. † Oe. St.
Hess. Schl.

Clambidae.

Cybocephalini.

Cybocephalus

Erichson.

- Phantazomerus
Duval.
- viridiaeneus Reitt. Sachs.?
festivus Er. Oe. N.
diadematus Chevr.
pulchellus Er. † Oe. B. O.-D.
♂ aeneiceps Duv.
* politus Gyll. † D.
exiguus Sahlb.

Clambini.

Clambus

Fischer.

- minutus Sturm † Oe. D.
punctulum Beck † Oe. D.
pilosellus Reitt. Oest.
armadillo Redt.
* armadillo Degeer † D.
atomarius Sturm
* pubescens Redt. † D.

Loricaster

Mulsant.

- testaceus Muls. † Ti.?
pumilus Reitt. † Ti.

Calyptomerus

Redtenbacher.

Comazus Fairm.

alpestris Redtb. † Oe. Schl.

* dubius Marsh. † Ti. D.
enshamensis Steph. Hamb.

Sphaeriidae.

Sphaerius

Watl.

Microsporus Kolen.

* acaroides Watl †
D. excl. W.-D.

Trichopterygidae.

Ptilini.

Nossidium

Erichson.

* pilosellum Marsh. † B. Bö. Mck.

Euryptilium

Matthews.

saxonicum Gillm. † St. All. Ha.

Ptenidium

Erichson.

Gressneri Gillm. † N. Hess. Sa. Ha. Pom.

Obotrites Flach † Mck.
* formicetorum Kr. † B. myrmecophilum Mot. Hess. N. Th. All. Hi. O.-D.

* evanescens Marsh. † Wf. All. Bö. Schl. Hi.

longicorne Fuss. † Rh. Th. All.

* punctulum Steph. † Ti. laevigatum Gillm.

* pusillum Gyll. † D. apicale Gillm.

nitidum Heer † D.

pusillum Er. non Gyll.

* fuscicorne Er. † B. Rh. picipes Matth.

N. Th. All. Hi.

* punctatum Gyll. † Oe. alutaceum Gillm.

Wf. All. Ost-S.

coecum Joseph † Kr.

Actidium

Matthews.

* Boudieri Allib. † Oe. Wf. transversale Er.

All. Pr.

coarctatum Halid. † Pr.

filiforme Aub.

elongatum Thoms.

Millidium

Motschulsky.

* minutissimum Ljungh. † trisulcatum Aub.

Oe. Rh. D.

Ptilium

Erichson.

foveolatum Allib. † Rh. N. excavatum Gillm.

minimum Matth.

* myrmecophilum Allib. † inquilinum Gillm. D.

v. discoideum Gillm. B. Schl.

* exaratum Allib. † D. canaliculatum Gillm.

* affine Er. † Schl. caesum Er. † B. N. Hz. Bö.

latum Gillm. O.-D.

croaticum Matth. Oest.!

marginatum Aub. † Els.

* Schwarzei Flach † Th. Mck. Spencei Allib. † D.

angustatum Er. oblongum Gillm.

v. fuscipenne Först. B. Wf. All. Ha.

? v. fuscum Gillm. B. All. O.-N.-D.

* Kunzei Heer † D.

Trichopterini.

Nephanes

Thomson.

Elachyx Matth.

Titan Newm. † St. Sa. abbreviatellus Heer curtus Allib.

W.-D. Hz.

Micrus

Matthews.

filicornis Fairm. † Els.

Trichopteryx

Kirby.

Acrotichis Mot.

Baeocrara Thoms.

variolosa Muls. † Els. littoralis Thoms.

Silbermanni Wenck.

* dispar Matth. Berlin.

* Chevrolati Allib. † Oe. pygmaea Er. St. B. N.

parallelogramma Gill. Sa. All. O.-D. Ha. Mck.

* Montandoni Allib. All. similis Gillm. Altenb.

* longicornis Mannh. † D. pumila Er.

sericans Gillm.

* brevipennis Er. † D. clavipes Gillm.

* sericans Heer † D. depressa Gillm.

attenuata Gillm. All.

* fascicularis Herbst † D. intermedia Gillm.

Laetitia Matth. D.!

* lata Mot. Nassau. gigas Allib.

* grandicollis Mannh. † D. fascicularis Gillm.

* atomaria Degeer † D. ♀ quadrata Mot.

thoracica Watl † Oe. St. alpina Allib. Ti. B. Rh. N. All. Pr.

Actinopteryx

Matthews.

- fucicola Allib. D.?
 dilatiaollis Mot.
 marina Mot.

Pteryx

Matthews.

- * suturalis Heer † D.
 bicolor Mot.
 mutabilis Matth.

Ptinella

Motschulsky.

- testacea Heer † Oe. Ti. B.
 limbata Heer
 Proteus Matth.
 Hess. Wf. Th. B5. O.-D.
 aptera Guer. † Oe. B. Hess.
 ratisbonensis Gillm.
 N. Th. Sa. Hi. Ha. O.-D.
 * angustula Gillm. † B.
 ? pallida Er. Schl.
 ♀ gracilis Gillm. Ha.
 Hess. O.-D.
 microscopica Gillm. †
 tenella Er.
 Oe. B. Mä. Ha.

Corylophidae.

Glypeaster

Latreille.

- Sacium Leconte.
 * pusillum Gyll. † Oe. St.
 All. Pr. Mark ?
 rhenanum Reitt. Nassau.
 brunneum Bris. D. !
 * obscurum Sahlb. † St. Ti.
 corticinum Thoms. B.
 Hess. N. All. B5.
 densatum Reitt. D. !

Anthrolips

Wollaston.

- piceus Comolli † Torg. Schl.

Sericoderus

Stephens.

- Gryphinus Redtb.
 * lateralis Gyll † D.

Corylophus

Stephens.

- * cassidoides Marsh. † D.

Orthoperus

Stephens.

- punctulatus Reitt. Oe. D. !
 punctatus Wankow. †
 Rogeri Kr. All. Pr.
 * Klucki Wanckow. †
 Th. All. Pr.
 * brunnipes Gyll. † D.
 piceus Steph.
 corticalis Redtb.
 atomus Gyll. † B. W.-D.
 ? picatus Marsh. Wf. Als.
 ? pilosiusculus Duv.
 N. Th. B5. Ha.
 * coriaceus Muls. † All.
 Ratzeb. Mck.
 atomarius Heer † Oe. Ti.
 ? punctum Marsh. Wf. Pr.

Moronillus

Duval.

- ruficollis Duv. † Steierm.

Scaphidiidae.

Scaphidium

Olivier.

- * 4-maculatum Oliv. † D.

Scaphium

Kirby.

- immaculatum Oliv. †
 Oe. St. B. Wü. Hess. N.

Scaphosoma

Leach.

- * agaricinum L. † D.

subalpinum Reitt. † Oe.
 B5. Schl. Mä.

- * boleti Panz. † D.
 * assimile Er. † D.
 limbatum Er. † St. Hess. Mä.

Phalacridae.

Phalacrus

Paykull.

- * coruscus Payk. † D.
 v. picipes Steph. D.
 * grossus Er. † Oe. Ti. Wf.
 Th. N.-D.
 * substriatus Gyll. † D.
 caricis Sturm † D.

Olibrus

Erichson.

- * corticalis Panz. † D.
 * aeneus F. † D.
 * bicolor F. † D.
 * v. flavicornis Sturm
 Ti. B. Wf. All. Mä.
 v. cognatus Steph. D. ?
 v. Stephensi Steph. D. ?
 liquidus Er. † Oe. St. B.
 M.-O.-D. Ha.
 * affinis Sturm † D.
 * millefolii Payk. † D.
 * pygmaeus Sturm † D.

Stilbus

Seidlitz.

- Olistherus Seidl. ol.
 * testaceus Panz. † D.
 geminus Illig.
 * atomarius L. † D.
 piceus Steph.
 * oblongus Er. † D.

Erotylidae.

Dacne

Latreille.

- Engis Paykull.
 * notata Gmel. † Oe. Th.
 bipustulata F.
 All. B5. O.-D. Pr. Mck.

- * rufifrons F. † D.
* bipustulata Thunb. † D.
humeralis F.

Combocerus

Bedel.

- * glaber Schall. † D.
sanguinicollis F.

Pharaxonotha

Reitter.

- Kirschi Reitt. † Schl.

Triplax

Paykull.

- * russica L. † D.
elongata Lacord. Oest.
Lacordairei Crotch Oe.
ruficollis Lacord.
nec Steph. Hess. Wf.
melanocephala Latr. †
nec Lac.
ruficollis Steph.
nigriceps Lac. Oe. B. Rh.
* aenea Schall. † D.

Platichna Thoms.

- * scutellaris Charp. Mark.
v. bicolor Gyll. Oe. St. B.
Rh. Glatz.
tergestana Reitt. † Istr.
* lepida Fald. Mark.
rufipes F. † Oe. Ti. S.-N.-D. Mä.
* collaris Schall. † Oe. St.
capistrata Lac.
Wf. All. Halle. Magd. Ha.
pygmaea Kr. † Steierm.

Cyrtotriplax

Crotch.

Tritoma Fabr.

- * bipustulata F. † D.
* v. binotata Reitt. D.

Endomychidae.

Dapsini.

Dapsa

Latreille.

Phylira Muls.

- denticollis Germ. Oe. B.
C. Th. Bō. Hi.
trimaculata Mot. † Hess.
Schl.?

Lycoperdina

Latreille.

Gorgia Muls.

- * succincta L. † Oe. B. N.
Wf. Th. All. N.-O.-D.
v. fasciata F. Schl.
v. humeralis Schils. Oe. Th.

*

- bovistae F. † Oe. D.
v. immaculata Latr. D.!

Mycetina

Mulsant.

- cruciata Schall. † D.
lithophila Herbst
v. calabra Costa Tirol.
interrupta Gredl.
binotata Costa

Endomychini.

Endomychus

Panzer.

- armeniacus Mot. † Rh.
* coccineus L. † D.

Mycetaeini.

Myrmecoxenus

Chevrolat.

- * subterraneus Chvr. † D.
* picinus Aub. † Mck.
vaporariorum Guér. †
Oe. C. Th. Pr. Pom.

Lithophilus

Frölich.

- connatus Panz. † Oe.
St. Mä.

Leiestes

Redtenbacher.

- seminigra Gyll. † Oe.
Hess. Bō. Ha.

Symbiotes

Redtenbacher.

- * rubiginosus Heer † Oe.
latus Redtb.

B. W.-O.-D. C. Th.

- * gibberosus Luc. † Oe.
pygmaeus Hamp.
minutus Schauf.
Hess. N. C. Bō. Sa.

Mycetaea

Stephens.

- * hirta Marsh. † D.
subterranea F.
villosa Beck

Clemnus

Hampe.

- troglydtes Hamp. Oest.

Alexia

Stephens.

- globosa Sturm † Oe. K.
St. Ti. B. Bō. Ha.
carpathica Reitt. † O.-D.
pilosa Panz. † Oe. Kr. K.
Ti. B. M.-N.-D.
laevicollis Reitt. Oe. Bō.
pilifera Müll. † D.
v. lunigera Reitt. Tirol.
* ignorans Reitt. † Kr. K.
Ti. N.

Cryptophagidae.

Diphylini.

Diphyllus

Stephens.

- lunatus F. † Oe. St. B. Pr.

Diplocoelus

Guérin.

* fagi Guér. † D.

Telmatophilini.

Telmatophilus

Heer.

sparganii Ahrens †
D. excl. N.-D.

* caricis Oliv. † D.

obscurus F.

longicollis Reitt. Thür.

brevicollis Aub. † Hess.

Th. All. Sa. Hi. O.-D. Pr.

* typhae Fall. † D.

v. pumilus Reitt. Ha. Pr.

* Schönherri Gyll. † Oe.

St. Ti. Th. All. O.-N.-D.

Cryptophagini.

Cryptophilus

Reitter.

integer Heer † Ti. Triest.

Barnevillei Tourn.

muticus Bris.

Leucohimatium

Rosenhauer.

elongatum Er. Oest.

angustum Rosenh.

Antherophagus

Latreille.

* nigricornis F. † D.

* silaceus Herbst † D.

* pallens Oliv. † D.

Emphylus

Erichson.

* glaber Gyll. † D.

Haplolophus

Friwaldszky.

neglectus Friv. Oest.

Paramecosoma

Curtis.

* melanocephalum Herbst

univestre Reitt. † Hamb.

Cryptophagus

Herbst.

Mnionomus Woll.

simplex Miller Oe. Hi.?

montanus Bris. † Oe. St.

lapidarius Reitt.

Ti. S.-O.-D. Th. Pr.

croaticus Reitt. Oe. D.!

* baldensis Er. † Oe. St. Ti.

Wf. Th. O.-D.

Cryptophagus i. sp.

* lycoperdi Herbst † D.

pilosus Gyll. † D.

v. punctipennis Bris.

Magdeb. Schl.

Skalitzkyi Reitt. † Bö.

Mä. Ha.

* setulosus Sturm † D.

* Schmidtii Sturm † D.

nitidulus Miller Oe. Bö.

Milleri Reitt. † O.-D.

* affinis Sturm † D.

* cellaris Scop. † D.

crenatus Sturm

*

rufus Bris. † Schl. Mä.

* acutangulus Gyll. † D.

Heydeni Reitt. Nass.

* fumatus Marsh. † D.

* quercinus Kr. † St. N. Th.

Bö. N.-O.-D.

denticulatus Heer †

W.-D. Wf.

* badius Sturm † D.

* fuscicornis Sturm † Ti.

Rh. Wf. C. Th. All. Hi. Mck.

* populi Payk. † Oe. K. Hess.

grandis Kr. N. All. Sa.

O.-D. Old. Ha. Mck. Pom.

* labilis Er. † Oe. St. Ti. B.

Hess. M.-O.-N.-D.

* ruficornis Steph. † St.

umbratus Er.

Hess. C. Bö. Hi. Ha.

* distinguendes Sturm †

D. Mck.

* scutellatus Newm. † Oe.

bicolor Sturm

rufipennis Sturm

crenatus Thoms. St. D.

* saginatus Sturm † D.

* dentatus Herbst † D.

pallidulus Sturm

cylindrus Kiesw. † N.

parallelus Bris.

Mck. Ratzeb.

* Thomsoni Reitt. † O.-D. Bö.

* scanicus L. † D.

* v. patruelis Sturm D.

v. hirtulus Kr. N. Mck.

* dorsalis Sahlb. † D.

* subdepressus Gyll. †

depressus Thoms. Oe. St.

B. N. Wf. Th. Hi. All. N.-O.-D.

* subfumatus Kr. † B. Th.

All. O.-D. Ha.

v. Kraatzi Reitt. Elberf.

* validus Kr. † Th. Hz. Ha.

lapponicus Gyll. † D.?

clavatus Zett.

* pubescens Sturm † D.

lapponicus Reitt. non

Gyll.

Micrambe Thoms.

abietis Payk. † D.

bimaculatus Panz. †

Oe. St. Ti. Mä. Pr.

* vini Panz. † D.

villosus Heer † D.

pilosus Er.

v. oculare Reitt. D.?

Pteryngium

Reitter.

crenatum Gyll. † Oe. St.

crenulatus Er.

Ti. B. Rh. M.-O.-D. Pr.

Henoticus

Thomson.

serratus Gyll. † Oe. St. Ti.

S.-O.-D. All. Ha. Pr.

Atomariini.

Caenoscelis

Thomson.

ferruginea Sahlb. † Oe.

St. B. Wf. C. Th. All. Ha.

Atomaria

Stephens.

- Agathengis Gozis.
- * fimetarii Herbst † D.
- Abeillei Tourn.
- parallelopipeda Waltl
- longicornis Thoms. N.-D.!
- Barani Bris. † Schl.
- v. pilosella Reitt. Oe. Bō. Schl.
- * umbrina Gyll. † D.
- fumata Er.
- affinis Sahlb. Böhmerwald.
- * puncticolis Thoms. † Mck. Ratzeb.
- diluta Er. † Oe. Wf. Th. O.-D. Mck.
- planiuscula Reitt. † Oe. Mā.
- * linearis Steph. † Oe. D.
- pygmaea Heer
- Herminae Reitt. † N. Wf. O.-D.
- v. abietina J. Sahlb. D.?
- bella Reitt. † Sa. Mck.
- prolixa Er. † Oe. Ti. Rh. Wf. Th.
- v. atrata Reitt. Wf. Bō. O.-D.
- elongata Thoms.
- v. pulchra Er. Oe. St. N. Bō. O.-D.
- * alpina Heer † Oe. B. Th. Pr.
- badia Er.
- elongata Er.
- v. Wollastoni Sharp. D.!
- bescidica Reitt. † O.-D. Bō.
- procerula Er. † Elb. N.
- longicornis Thoms. Th. Bō. O.-D. Mck.
- * nigriventris Steph. † D.
- nana Er.
- pumila Reitt. † Schl.
- *
- * fuscicollis Mannh. † N.
- umbrina Er.
- plicicollis Mäklin Wf. Th. All. O.-N.-D.

Atomaria in sp.

- impressa Er. † Oe. St. B. Wf. C. Th. O.-N.-D.
- plicata Reitt. † Oe. O.-D.
- v. amplipennis Reitt. O.-D.

- * munda Er. † D.
- pulchella Rtt. n. Heer
- nigripennis Heer
- *
- * nigripennis Payk. † D.
- ruficollis Panz.
- pulchella Heer n. Rtt.
- morio Kolen. † D. Pr.
- castanea Thoms.
- cognata Reitt. non Er.
- gravidula Er. † Oe. St. D.
- * tumulorum Villa † Oe.
- bicolor Er. Si. Schl.
- berolinensis Kr. Thür.
- * fuscata Schh. † D.
- rubella Heer
- rufipes Steph.
- rufus Waltl
- Zetterstedti Zett. † Oe.
- salicicola Kr. Ti. B. Hess. C. All. O.-D. Ha.
- * pusilla Schh. † D.
- dimidiatipennis Mnh.
- minutissima Tourn.
- * peltata Kr. † Th. Bō. Sa. O.-D. Ha. Mck.
- ? cognata Er. Oest.
- * atricapilla Steph. † Oe. D.
- nigriceps Er.
- rufa Heer
- * atra Herbst † D.
- * nitidula Heer † D.
- basalis Er.
- * mesomelaena Hbst. † D.
- dimidiata Marsh. D.!
- v. imitata Reitt. D.!
- * v. pseudatra Reitt. D.
- * gutta Steph. † Oe. St. N.
- sellata Heer Wf. C. Th. All. Hi. Pr. Als. N. Elbe. Schl.
- v. rhenana Reitt. B. Rh.
- unifasciata Er. † Oe. St. Mā.
- * contaminata Er. † Ti. C. Th. Bō. Mck.
- * fuscipes Gyll. † D.
- concolor Märk.
- carbonarius Steph.
- v. dichroa Reitt. Oest.
- turgida Er. † D.
- * ornata Heer † Oe. St. K.
- versicolor Er. Wf. Th. Pr.

- * testacea Steph. † D.
- nalis Er.
- cognata Sturm
- atrata Heer
- v. rubida Reitt. Oest.
- v. viennensis Reitt. Oe. Wf.
- * apicalis Er. † D.
- clavicornis Baudi
- * ruficornis Marsh. † D.
- terminata Comoll.
- rubricollis Bris. † Ti. Elb. Mck.
- ? v. morula Reitt. Tirol.
- gibbula Er. † Oe. St. Kr. K. C. Th. Ha. Pr.
- * v. parvula Reitt. Illyrien.
- paucula Reitt.
- valida Reitt. Oest.

Ephistemus

Stephens.

- Psychidium Heer.
- * nigriclavus Steph. † D.
- globosus Waltl
- globulus Payk. † D.
- gyrinoides Marsh.
- ovulum Er.
- * v. dimidiatus Sturm D.
- piceorrhoeus Marsh.
- exiguus Er. † D.?

Derodontidae.

Derodontus

Leconte.

- Mycetomychus Friv.
- macularis Fuss. † Ti.

Lathridiidae.

Merophysini.

Holoparamecus

Curtis.

- Tomyrium Reitter.
- caularum Aub. † Oe. Schl.
- obtusicornis Mot.

Calyptobium Villa.
singularis Beck. † Ti. B.
Villae Aub.
difficilis Villa

Anommatus

Wesmael.

* 12-striatus Müll. † Oe. Kr.
pusillus Schauf. pars.
Hess. Wf. C. Th. Hi. Mck.
basalis Reitt. † Rh. Hess.
pusillus Schauf. pars.
Sa. Mck.

Lathridiini.

Langelandia

Aubé.

anophthalma Aub. Oest.

Lathridius

Herbst.

* lardarius Deg † D.
* angulatus Mannh. † D.
angusticollis Thoms.
angusticollis Humm. † D.
Pandellei Bris.
tremulae Thoms.
* alternans Mannh. † D.
* rugicollis Oliv. † D.

Coninomus

Thomson.

* constrictus Humm. † D.
carinatus Gyll. Mck.
incisus Mannh. Ha.
limbatus Först.
monticola Mannh.
Oe. St. Ti. S.-W.-D.
nodifer Westw. † Wü.
nodulosus Mot. Bad.
Hess. N. Rh. Wf. Ha. Pom.

Enicmus

Thomson.

Conithassa Thoms.
* hirtus Gyll. † Oe.
D. excl. W.-D.

* minutus L. † D.
anthracinus Mannh.
assimilis Mannh.
scitus Mannh.
gemellatus Mannh.
consimilis Mannh. † B.
parallellocollis Mannh.
All. Mck.
brevicollis Thoms. †
carpathicus Reitt.
Mä. Mck.?

Enicmus i. sp.

testaceus Steph. † B.
cordaticollis Aub.
crenicollis Thoms.
Rh. N. Mck.

* rugosus Herbst † D.
rugipennis Mannh.
planatus Mannh.
* fungicola Thoms. † Schl.
Ha. Mck.
* transversus Oliv. † D.
* brevicornis Mannh. †
carbonarius Mannh.
Oe. St. B. N. Ha. Als.

Cartodere

Thomson.

elegans Aub. † Ti.
* elongata Curtis † D.
clathrata Mannh.
* ruficollis Marsh. † D.
liliputana Villa Mck.
collaris Mannh. Pr.
exilis Mannh.
v. concinna Mannh. Wf.
nanula Mannh. Rh. Sa.
Argus Reitt. Böhm.
costulata Reitt. D.!
* filiformis Gyll. † D.
parallela Mannh.
v. tantilla Mannh. Ti. C.
All. Mck.
filum Aub. † Schl. Pr.
Schüppeli Reitt. D.!

Dasycerini.

Dasycerus

Brongniart.

sulcatus Brongn. † D.
excl. N.-D. Hi.
interruptus Reitt. Oest.
echinatus Reitt.

Corticarini.

Corticaria

Marsham.

* pubescens Humm. † D.
grossa Lec.
* v. piligera Mannh. D.
* crenulata Gyll. † D.
*
* fulva Comolli † D.
flavescens Thoms.
concolor H. Bris.
*
* umbilicata Beck † D.
cylindrica Mannh
umbilicifera Mannh.
*
denticulata Gyll. † Oe. D.
interstitialis Bris. non
Mannh.
* longicornis Herbst † D.
impressa Oliv.
* v. badia Mannh. D.
campicola Mannh.
interstitialis Mnnh. Sachs.
abietorum Mot.
* Mannerheimi Reitt. †
longicollis Mannh.
depressa Thoms.
Oe. St. N. Mck.
* linearis Payk. † D.
rubripes Mannh.
Eppelsheimi Reitt. †
St. D.!
* foveola Beck † Oe. B. Wü.
amplipennis Reitt.
dilatipennis Reitt.
Hess. Rh. N. Th. N.-D.
* bella Redtb. † Oe. St. N.
All. Bō. Ha.
* longicollis Zett. † Wf.
formicetorum Mannh.
melanophthalma Muh.
Th. Torg. Mck.
crenicollis Mannh. D.!
fagi Wollast.
lacerata Mannh.
v. melanophthalma Ths.
Weisei Reitt. Böhm.
Clairi H. Bris.
*
* serrata Payk. † D.
v. axillaris Mannh. D.?

v. laticollis Mannh. Hess.
saginata Mannh. All. Bō.
lapponica Reitt.
denticulata H. Bris.
* obscura Bris. † N. Th. Mck.

*

* elongata Hummel † D.
* fenestralis L † D.
ferruginea Marsh.
nigriceps Waltl B.
subacuminata Mannh.
deleta Mannh.

Melanophthalma

Motschulsky.

* transversalis Gyll. † D.
v. brevicollis Mannh. St.
B. Hess. C. Th.
v. hortensis Mannh. D.?
v. Wollastoni Waterh. D.?
v. suturalis Mannh.
v. crocata Mannh. Sachs.
v. taurica Mannh. D.?
v. curticollis Mannh. D.?
v. maura Mot. D.?
v. pallens Mannh. D.?
v. moraviaca Reitt. Mā. D.!
fuscipennis Mannh. †
algirina Mot. Schl.
* distinguenda Comolli †
Oe. Ti. B. M.-N.-D.
v. angulata Wollast. D.?
v. parvicollis Mannh. D.?
v. angulosa Mot. D.?

Corticarina Reitter.

* gibbosa Herbst † D.
impressa Marsh.
* similata Gyll. † D.
v. parvula Mannh. Oe. Ti. B.
v. subtilis Mannh. D.!
* fuscula Hummel † D.
v. trifoveolata Redtb. D.
v. latipennis Sahlb.

Warnemünde.

v. ovalipennis Reitt. Ti.
* truncatella Mannh. † D.

Tritomidae.

Pseudotriphyllus

Reitter.

suturalis F. † Oe. St. B.

Triphyllus

Latreille.

* punctatus F. † D.

Litargus

Erichson.

* bifasciatus F. † D.
v. lunatus F. D.!
* v. signatus Panz. All.

Tritoma

Geoffroy.

Mycetophagus
Hellw.

* quadripustulata L. † D.
v. impustulata Schils. D.!
v. 2-pustulata Schils. D.!
v. ruficollis Schils. D.!
v. erythrocephala Er. D.!
* picea F. † D.
variabilis Hellw.
* v. humeralis Schils.
* v. punctulata Schils.
* v. 6-pustulata F.
* v. lunaris F.
* v. varia Marsh. All.
* v. histrio Sahlb. All.
* v. undulata Marsh.
salicis Bris. † Els. Mainz.
* decempunctata F. † D.
* atomaria F. † D.
* quadriguttata Müll. † D.
variegata Sahlb.
* populi F. † D.
* multipunctata Hellw. † D.

* fulvicollis F. † D.

Typhaea

Curtis.

* fumata L. † D.

Nitidulidae.

Brachypterini.

Cercus

Latreille.

Anomaeocera Shuck.
* pedicularius L. † D.

bipustulatus Payk. †
Oe. St. B.

Cercus i. sp.

dalmatinus Strm. Oe. Nass.
* rufilabris Latr. † D.
rubicundus Heer
v. pallidus Heer Thür.
fulvus Er.

Heterhelus

Duval.

* solani Heer † D.
sambuci Er.
♀ scutellaris Heer
ruginosus Er. †
rhenanus Bach
spiraeae Märk.
D. excl. N.-D.

Brachypterus

Kugelann.

Heterostomus Duv.

* gravidus Illig. † D.
* linariae Steph. † D.
linariae Corn.
laticollis Küst.
* cinereus Heer † D.
quadratus Sturm Oest.

Brachypterus i. sp.

* glaber Newm † D.
pubescens Er.
unicolor Küst. † Oe. Ha.
* urticae F. † D.
fulvipes Er. Hess. Hi.
v. affinis Heer Thür.
velatus Wollast. D.!
rotundicollis Murr.

Carpophilini.

Carpophilus

Leach.

rubripennis Heer Oest.
castanopterus Er.
* mutilatus Er. † Preuss.
hemipterus F.
* hemipterus L. † D.
pictus Heer
dimidiatus Heer

v. 4-signatus Er. Oest.
 bipustulatus Heer † Oe.
 Ti. B. Ha.
 * sexpustulatus F. † Oe.
 abbreviatus Panz.
 D. Ha.

Nitidulini.

Omosiphora

Reitter.

* limbata F. † D.
 v. unicolor Reitt. N.
 Skalitzyi Reitt. Böhm.

Eपुरaea

Erichson.

* decemguttata F. † D.
 * silacea Herbt † Oe. St. B.
 Rh. O.-D. Ha. Pr.
 * aestiva L. † D.
 v. bisignata Sturm D.
 * melina Er. † D.
 * deleta Er. † D.
 * fagi Bris. † Nass. Mck.
 * terminalis Mannh. † D.
 immunda Er.
 nana Reitt. † K. Ti. O.-D. Pr.
 v. binotata Reitt. Bad. Nass.
 silesiaca Reitt. † O.-D.
 neglecta Heer † D.
 * rufomarginata Steph. †
 parvula Sturm
 D. excl. N.-D.
 castanea Duft. † Oe. St. B.
 N. Wf. O.-D. Pr.
 variegata Herbst † D.
 * obsoleta F. † D.
 v. bipunctata Heer Wü. All.
 * longula Er. † D.
 excisicollis Reitt. Hannov.
 distincta Grimm. † Oe. St.
 boreella Zett. † K. Ti. B.
 W.-O.-D. Th. Pr.
 angustula Er. † Oe. St.
 Ti. W.-D. Pr.
 pygmaea Gyll. † D.
 rubromarginata Reitt.
 * pusilla Illig. † D.
 parallela Reitt. Böhm.
 oblonga Herbst † Oe. St.
 B. Rh. M.-D. Ha. Mck.
 Fussi Reitt. † N. Bō. Schl.

sericata Reitt. † Ti.
 suturalis Reitt. † Schl.
 * florea Er. † D.
 laeviuscula Gyll. † Hz.
 O.-D.

Micruria

Reitter.

* melanocephala Marsh. †
 ferruginea Heer D.
 brunnea Heer
 v. affinis Steph. D.

Nitidula

Fabricius.

* bipustulata L. † D.
 flavomaculata Rossi †
 flexuosa F.
 Oe. St. B. Wü. O.-D.
 * rufipes L. † D.
 obscura F.
 v. castanea Sahlb. D. !
 * carnaria Schaller † D.
 quadripustulata F.
 v. flavipennis Heer
 B. Magd.

Stelidota

Erichson.

sexguttata Sahlb. † St.
 lata Aub.
 integra Wankow.

Omosita

Erichson.

* depressa L. † D.
 * colon L. † D.
 * discoidea F. † D.
 v. cincta Heer D. ?

Soronia

Erichson.

* punctatissima Ill. † D.
 * grisea L. † D.

Amphotis

Erichson.

* marginata F. † D.

Ipidia

Erichson.

* quadrinotata F. † Oe. St.
 Ti. S.-O.-D. Rh. Bō. Pr.

Pria

Stephens.

* dulcamarae Scop. † D.

Meligethes

Stephens.

Odontogethes Reitt.

hebes Er. † D.
 olivaceus Heer
 marginatus Gredl.

Meligethes i. sp.

rufipes Gyll. † D.
 lumbaris Sturm † D. Als.
 m. foveifrons Reitt.
 Kösen.

Försteri Reitt. † Ti. Rh. N.
 epuraeoides Reitt. Oest.
 humerosus Reitt. † Illyr.
 discolor Reitt. † Ellb. Wf. N.
 subrubicundus Reitt. †
 Rh.

rhenanus Reitt. † Rh.
 * pumilus Er. † Ti. B. N.
 Wf. Th. Hz. Mck. Pr.
 v. decoloratus Först. Oe.
 Ti. Rh. Wf. Th. Hz.

* coracinus Sturm † D.
 * subaeneus Sturm † Oe.
 St. B. M.-O.-D. Bō. Ha.

anthracinus Bris. † Schl.
 * coeruleovirens Först. †
 Rh. Wf. N. All. Pr.

* brassicae Scop. † D.
 aeneus F.
 * v. coeruleus Marsh. D.
 v. rubripennis Reitt.
 Ellb. All.

* viridescens F. † D.
 virescens Thoms.
 v. germanicus Reitt. Oe.
 N. Th. All. Ha. Pr.

* ? azureus Heer Sa. Schl. Pr.
 ? v. olivaceus Gyll. All.
 Czwalinae Reitt. † Ti.
 Wf. Schl.

gracilis Bris. † Ti. Els.

* symphyti Heer † D.
moraviacus Reitt. † Oe.
O.-D.
ranunculi Reitt. † Rh. N.
corvinus Er. † Oe. W.-D.
Th. C. All. Mck.
* subrugosus Gyll. † D.
* v. substrigosus Er. D.
* serripes Gyll. † D.
exaratus Först. Rh.
quadridens Först.
Rosenhaueri Reitt. †
Oe. Schl.
nanus Er. † Th. All. Ha.
marrubii Bris. Harz.
spinipes Reitt. Schl. Pos.
villosus Bris. Nassau.
* obscurus Er. † Oe. St. Ti.
♂ palmatus Er. B. Rh.
N. Wf. C. Th. Ha.
* v. confusus Bris.
Hoffmanni Reitt. Oest.
parallelus Reitt. † Oe. Ti.
* bidens Bris. † Oe. Ti. N.
Wf. Mck.
* umbrosus Sturm † D.
* maurus Sturm † D.
v. durus Reitt. Rh. N.
v. calvus Reitt. Illyr. Nass.
* incanus Sturm † St. Rh.
N. Th. Ili. O.-D. Pr.
Gredleri Reitt. † Ti.
* ovatus Sturm † Oe. St. B.
♀ fuliginosus Er.
M.-O.-D. Ha.
brachialis Er. † Oe. Ti.
dives Reitt. Th. O.-D.
* picipes Sturm † D.
funebris Först.
Saulcyi Reitt.
* moestus Er. † Oe. B. N.
nigerrimus Rosenh.
Th. Sa. Ha. Mck.
* flavipes Sturm † D.
flavicornis Mill.
* memnonius Er. † Oe. N.
Th. Ili. Mck. Pr.
* ochropus Sturm † D.
quadristriatus Först.
* brunnicornis Sturm † D.
Letzneri Reitt. † O.-D.
haemorrhoidalis Först.
† Oe. W.-D. Hess. Th. Mä.
Kirschi Reitt. Sachs.
Diecki Reitt. † Triest.
Rh. Schl.

atramentarius Först. †
Rh. Th. All.
luctifer Reitt. † Steierm.
* difficilis Heer † D.
v. Kunzei Er. Kr. Els. Wf.
blandulus Reitt. † Ti.
Rh. N. Wf. Ha.
Milleri Reitt. Oe. Nass.
* morosus Er. † D.
* viduatus Sturm † D.
melanarius Först.
v. luctuosus Först. Rh.
N. Wf. Mä.
m. bituberculatus Först.
Rh. Mä.
* pedicularius Gyll. † D.
tenebrosus Först.
austriacus Reitt. Oest.
* assimilis Sturm † D.
fibularis Er.
distinctus Sturm † Oe.
minutus Bris.
Ti. B. Rh. All.
tropicus Reitt. Nassau.
aestimabilis Reitt. †
Oe. Wf. O.-D. Pr.
lepidii Miller † Oe. K. N.
All. O.-D.
v. chalybaeus Reitt. Oest.
tener Reitt. † Illyr.
discoideus Er. † Oe. B.
Wf. All. Ratzeb. Mck.
rotundicollis Bris. † Ti.
* tristis Sturm † D.
* planiusculus Heer † D.
♂ murinus Er.
♀ seniculus Er.
acicularis Bris. † Oe. Ha.
* lugubris Sturm † D.
ebeninus Först.
* v. gagatinus Er. D.
cristatus Först.
mellitulus Reitt. †
Rheinpr.
* egenus Er. † D.
menthae Bris.
* exilis Sturm † D.
fumatus Er. † Oe. Kr. All.?
punctatus Bris. † Oe. K.
Brucki Reitt. Triest.
bidentatus Bris. † Ti. N.
Gresseri Bach Schl.
* erythropus Gyll. † D.
carinulatus Först.
v. carbonarius Först.
Rh. Mä.

Acanthogethes
Reitter.

solidus Sturm † D.
denticulatus Heer Oe. B.
Khevenhülleri Mill.
brevis Sturm † Oe. Ti. N.
Wf. All.?
v. mutabilis Rosh. D.?

Thalyera

Erichson.

* fervida Oliv. † D.
sericea Sturm

Pocadius

Erichson.

* ferrugineus F. † D.

Strongyliini.

Cychromus

Kugelann.

4-punctatus Hbst. † D. Pr.
fungicola Heer † D.
♂ alutaceus Reitt.
* luteus F. † D.

Cylloides

Erichson.

Strongilus Herbst.
* ater Herbst † Oe. St. Ti.
morio Kugel. B. Pr.

Pityophagini.

Cryptarcha

Shuckard.

* strigata F. † D.
lateralis Sahlb.
* imperialis F. † D.
quadrisignata Küst. D.!

Pityophagus

Shuckard.

Ips F. et auct.
* quadripunctatus Oliv. †
D.
* quadriguttatus F. † D.
v. 10-guttatus Oliv. All.

Glischrochilus
Murr.

- * quadripustulatus L. † D.
Pityophagus i. sp.
* ferrugineus L. † D.

Rhizophagini.

Rhizophagus

Herbst.

- grandis Gyll. † Oe. B. N.
Sa. B5. Pr.
* depressus F. † Oe. D.
* cribratus Gyll. † D.
ferrugineus Payk. † D.
* perforatus Er. † B. Wf.
Th. All. O.-D. Ha.
Brucki Reitt. D. !
* parallellocollis Gyll. † D.
* nitidulus F. † D.
similaris Reitt. † Hamb. ?
* dispar Payk. † D.
* bipustulatus F. † D.
♀ longicollis Gyll.
* politus Hellw. † D.
puncticollis Sahlb. D. !
Wagae Wankow.
* aeneus Richter † Oe. B.
coeruleipennis Sahlb.
coeruleus Waltl
W.-M.-O.-D. Pr.
* parvulus Payk. † Oe. D.

Trogositidae.

Nemosomini.

Nemosoma

Latreille.

- * elongatum L. † D.

Trogositini.

Trogosita

Olivier.

- Temnochila Westw.
* coerulea Ol. † Oe. St. Ti.
Mck. Pr.

Tenebrioides

Piller.

- * mauritanicus L. † D.
caraboides F.

Leperini.

Nosodes

Leconte.

- Calytis Thoms.
scabra Thunb. † Oe. St.
dentata F.
Ti. B. O.-D. Pr.

Ostomini.

Ostoma

Laicharting.

- Peltis Illiger.
Gaurambe Thoms.
Gynocharis Thoms.
grossum L. † Oe. K. St.
Ti. B. O.-D. Mck.
* ferrugineum L. † D.
rubicundum Laich.
* Yvani Allib. † Hamb.
* oblongum L. † D.

Thymalus

Latreille.

- * limbatus F. † D.

Colydiidae.

Orthocerini.

Diodesma

Latreille.

- subterranea Er. † Oe.
K. St. Ti. S.-D. Mck.
v. picea Sturm Kr. St.

Orthocerus

Latreille.

- Sarrotrium Illig.
* muticus L. † D.
clavicornis L.
hirticornis Degeer

- crassicornis Er. † Oe.
O.-D. ?
tereticornis Er. Th. Halle.

Apistus

Motschulsky.

- Rhopalocerus Redt.
Rondanii Villa † Oe. Ti.
setosus Redt. Els.

Pycnomerini.

Pycnomerus

Erichson.

- * terebrans Ol. † Oe. St. Ti.
B. W.-D. N. C. Th.
inexpectus Duv. Oe. B. Hess.

Coxelini.

Coxelus

Latreille.

- pictus Sturm † Oe. K. St.
Ti. B. O.-D.

Ditomini.

Ditoma

Herbst.

- Synchita Hellw.
* juglandis F. † D.
* v. obscura Redtb. Oest.
separanda Reitt. Oe. B5.
* mediolanensis Villa †
Oe. St. Ti. Hi. Pr.

Cicones

Curtis.

- * variegatus Hellw. † Oe.
K. St. Ti. B. Rh. N.-M.-D.
pictus Er. † Oe. B. O.-D.

Xylolaemus

Redtenbacher.

- fasciculosus Gyll. † St.

Endophloeus

Erichson.

- spinulosus Latr. † St. Bad.

Colobicus

Latreille.

- * marginatus Latr. † Oe.
St. Ti. B. Wü. N. Wf. Th. All.

Synchitodes

Crotch.

Ditoma auct.

- * crenata F. † D.

Colydiini.

Colydium

Fabricius.

- * elongatum F. † D.
* filiforme F. † D.

Aulonium

Erichson.

- * trisulcum Fourc. † Oe.
sulcatum Ol. St. Ti.
N. Magd. B5.
* ruficorne Oliv. † Oe. B.
bicolor Herbst Schl.

Aglenus

Erichson.

- * brunneus Gyll. † Oe. D. Pr.

Deretaphrini.

Oxylaemus

Erichson.

- * cylindricus Panz. † Oe.
B. N. C. Ha.
* variolosus Dufour †
caesus Er.
Els. Hess. Nass.

Teredus

Shuckard.

- cylindricus Oliv. † Oe.
nitidus F. O.-D.
volvulus F.
K. Ti. B. N. Wf. C. Pom.
* opacus Habelm. † Pom.

Bothriderini.

Bothrideres

Erichson.

- * contractus F. † Oe. St. Ti.
B. Th. O.-D. Pr.
angusticollis Bris. S.-D.!

Cerylonini.

Cerylon

Latreille.

- * fagi Bris. † N. Th. B5. Old.
forticorne Muls.
* histeroides F. † D.
* ferrugineum Steph. † D.
angustatum Er.
* impressum Er. † Oe. Wf.
C. All. N.-D.
* deplanatum Gyll. † D.

Rhysodidae.

Rhysodes

Dalmann.

- americanus Lap. Oest. !
exaratus Serv.
sulcatus F. B. Wf. Sa.
exaratus Dalm.
europaeus Ahr.

Cucujidae.

Passandrini.

Laemotmetus

Gerstäcker.

- Orycoecus Reitt.
ferrugineus Gerst. D. !
cathartoides Reitt.

Prostomis

Latreille.

- * mandibularis F. † Oe. Kr.
St. Ti. B. C. Han. N.-O.-D.

Cucujini.

Cucujus

Fabricius.

- * sanguinolentus L. † Oe.
St. B. Rh. N. B5. Schl. Pos.
haematodes Er. † B. B5.
depressus Herbst
O.-D. Pr.

Pediacus

Shuckard.

- * depressus Herbst † D.
* dermestoides F. † Oe. K.
Ti. S.-D. Wf. Pr.
fuscus Er. Oe. B.

Phloeostichus

Redtenbacher.

- denticollis Redt. † Oe.
St. B. Wf. C. Th. Ha. Mck.

Laemophloeus

Erichson.

- * denticulatus Preyss. † D.
monilis F.
muticus F. † Oe. K. St. Ti.
B. Pr.
* castaneus Er. † St. Ti. O.-D.
* bimaculatus Payk. † Oe.
unifasciatus Latr.
B. Wf. Ha. Mck. Pr.
* testaceus F. † D.
* duplicatus Waltl † Oe.
St. M.-O.-D. Pr.
pusillus Schh. † Oe. Ti. B.
longicornis Mannh.
W.-O.-D. Wf. Th. All. Ha. Mck.
ferrugineus Steph. † D.
testaceus Payk.
* ater Oliv. † D.
spartii Curt.
v. capensis Waltl Mck.
* Weisei Reitt. Mck.
* alternans Er. † Oe. N. Th.
Magd.
clematidis Er. † Oe. St.
B. N. Rh. Wf. Th.
* corticinus E. † Oe. Ti.
O.-N.-D. B5.

Lathropus

Erichson.

* sepicola Müll. † Oe. B.
Rh. Hess. N. O.-D.

Hyliotini.

Dendrophagus

Schönherr.

crenatus Payk. † Oe. Ti.
B. Hz. O.-D. Pr.

Hyliota

Latreille.

Brontes Fabricius.
planatus L. † D.
pallens F.

Psammocchini.

Psammoechus

Latreille.

* bipunctatus F. † D.

Hypocoprini.

Hypocopus

Motschulsky.

Myrmecinomus Chd.
* quadricollis Reitt. †
O.-D. N.-O.-See.

Silvanini.

Airaphilus

Redtenbacher.

elongatus Gyll. † Oe. Ti.
B. Pr.
geminus Kr. Oe. Hess. N.
v. ruthenus Solsk. Oe. D.!

Nausibius

Redtenbacher.

dentatus Marsh. † B. Pr.

Silvanus

Latreille.

* surinamensis L. † D.
frumentarius F.
sexdentatus F.
cursor F.
bicornis Er. † Tirol.
signatus Frauenfeld D.?
fascipennis Reitt.
* unidentatus Oliv. † D.
* bidentatus F. † D.
laricis Chevr.
similis Er. † D.
fagi Guerin

Cathartus

Reiche.

cassiae Reiche † Els.
gemellatus Duv. D.!
excisus Reitt. D.!
* advena Waltl. † Ti. Th.
angustatus Luc. O.-D. Ha.

Monotomini.

Monotoma

Herbst.

* conicicollis Aub. † D.
angusticollis Thoms.
* angusticollis Gyll. † Oe. D.
formicetorum Thms.
spinicollis Aub. † D.
spinigera Chaud.
quadrioveolata Mot. †
Oe. St. B. O.-D. Pos. Pr.
quadriimpressa Mot. †
rufa Redtb. Oe. Mä. Ha.
* quadricollis Aub. †
D. excl. N.-D.
v. quisquiliarum Redt.
Oe. St. Th. Schl.
brevicollis Aub. † Oe.
B. N. Pr.
punctaticollis Aub. †
Schl.
* picipes Herbst † D.
scabra Kunze
* v. brevipennis Kunze B.
Hess. L. Schl.
sub4-foveolata Waterh.
† Wf. Schl. N.-D.!
* longicollis Gyll. † D.
flavipes Kunze

Byturidae.

Byturus

Latreille.

Trixagus Kugel.

* rosae Scop. † D.
fumatus F.
* tomentosus F. † D.
v. flavescens Marsh. Nass.
ochraceus Scriba

Dermestidae.

Dermestes

Linné.

vulpinus F. † Oe. K. St.
Ti. B. W.-N.-O.-D. All.
* Frischi Kugel. † D.
* murinus L. † D.
* lanarius Illig. † D.
* mustelinus Er. † Ti. B.
Els. Rhb. All. Ha. Pr.
* undulatus Brahm † D.
variegatus Brullé
* atomarius Er. † Oe. Ti.
C. Th. Magd. N.-D.
tessellatus F. † Oe. St. B.
W.-D. Wf. C. All. L.
aurichalceus Küst. † Ti.
holosericeus Tourn.
cadaverinus F. † Els. Pr.
noxius Muls.
peruvianus Lap. † Hamb.
haemorrhoidalis Küst.
gulo Muls.
* bicolor F. † D.
* lardarius L. † D.
* ater Oliv. † Oe. St. Ti. B.
B. Mck.
v. fuliginosus Rossi Oe. Ti.

Megatoma

Herbst.

Attagenus auct.
Attagenus Mulsant.
* Schäfferi Herbst † D.
* picea Oliv. † D.
megatoma F.
* v. dalmatina Küst. N.-D.!
stygialis Muls.

- * v. sordida Heer Schl. N.-D. !
 fulvipes Muls.
 brunnea Fald.
 marginicollis Küst. †
 Schl. D.
- * pellio L. †
- Attagenus** Latr.
- * vigintiguttata F. † D. Pr.
 * pantherina Ahr. † N. Th.
 O.-D. Bō. Pr.
 trifasciata F. † Ti. Wü.
 Wf. Els.
- Approgramme**
Gozis.
- Megatoma Herbst
 et auct.
- * undata L. † D.
 glabra Sahlb.
- Hadrotoma**
Erichson.
- Hadrotoma Muls.
 Mesalia Muls.
- * marginata Payk. † D.
 Guillebelli Muls.
 corticalis Eichh. † Rh.
 Hess. Wf. Th. Mck.
- Globicornis Latr.
- * nigripes F. † D. Mck.
 fasciata Fairm. † Rheinpr.
- Trogoderma**
Latreille.
- versicolor Creutz. † Oe.
 elongatum Duft. St.
 Costae Muls. Ti. B.
 C. Th. Bō. O.-D.
 megatomoides Reitt. Oest.
- * glabrum Herbst † D.
 elongatum F.
 nigra Herbst
 versicolor Illig.
 villosum Duft. † Oe. St.
 Els. Bō.
- Tiresias**
Stephens.
- * serra F. † D.

Anthrenus

Geoffroy.

- Anthrenus Muls.
- * pimpinellae F. † D.
 festivus Rosenh. † Els.
 funestus Muls.
- * scrophulariae L. † D.
 histrio F.
 verbasci Herbst
 v. signatus Er. Oe. Ti. Pr.
 molitor Aub. † Kr. Els.
 * verbasci L. † D.
 varius F.
 tricolor Herbst

Florilinus Mulsant.

- * museorum L. † D.

Helocerus Mulsant.

- * fuscus Latr. † D.
 claviger Er.

Trinodes

Latreille.

- * hirtus F. † D.

Orophilus

Erichson.

- glabratus F. † Oe. St. Ti.
 B. O.-D.

Cistelidae.

Nosodendrini.

Nosodendron

Latreille.

- * fasciculare Oliv. † D.

Cistelini.

Syncalypta

Dillwyn.

- setosa Waltl † Oe. St. Ti.
 B. Mä.
- * setigera Illig. † D.
 paleata Er † Oe. St. Ti. B. Ha.
 Reichei Muls. † Kr. K.

- striatopunctata Steff. †
 Els.
 spinosa Rossi † D. Pr.
 arenaria Sturm

Curimus

Erichson.

- petraeus Gredler † Ti.
 hispidus Er. † Oe. K. St.
 Illyr. Ha. ?
 Erichsoni Reitt. † O.-D.
 erinaceus Duft. † Oe. St.
 Ti. Bō. ?
 lariensis Villa † K. St. Ti.

Porcinolus Muls.

- * murinus F. † D.

Cistela

Geoffroy.

Byrrhus L. et auct.

Seminolus Muls.

- gigas F. † Oe. K. St. Ti. B.
 Wü. Bō.

- alpinus Gory † Oe. Kr. St.
 scabripennis Steff.
 Ti. Mä.

- inaequalis Er. † Tirol.
 signatus Panz. † Oe. St.
 Ti. B. W.-l.

- striatus Steff. † K. Ti.
 ornatus Panzer †
 D. excl. N.-D.

*

- luniger Germ. †
 lineatus Panz.
 D. excl. N.-D.

- picipes Duft. † Oe. St. Ti. Mä.

Cistela i. sp.

- dubius Czwalin. † Pr. ?
 * pilula L. † D.

- ater Illig.

- * v. auratopunctatus Rtt.
 D. !

- v. albopunctatus F. B. Wf.

- * v. oblongus Strm. B. Wf. All.
 * v. Dennyi Curt Els. O.-D. Pr.
 quadrifasciatus Muls.

- * v. aurovittatus Reich. Oe.
 Dennyi Er. Mck.

- * v. aurofuscus Reitt. Mck.

- * fasciatus F. † D.
- flavocoronatus Er.
- * v. inornatus Reitt.
- v. subornatus Reitt. D.?
- v. auratofasciatus Duft.
- v. arietinus Steff. Oe. Ti.
N. Wf. Hi. Ha.
- v. bellus Reitt. D.?
- * v. cinctus Illig. Oe. Wf. Mck.
- argenteofasciatus Dft.
- * v. Dianae F. Kärnth. Mck.
- cinctus Sturm
- * v. Fabricii Reitt. Mck.
- v. fuscus Reitt. D.?
- * pustulatus Forster † D.
- dorsalis F.
- * v. ater F. Wf. Old.

Cytilus

Erichson.

- * sericeus Forster † D.
- varius F.
- v. fuscus Steph. D.?
- v. tessellatus Reitt. D.?
- * auricomus Duft. † K. Ti.
B. Pr.

Pedilophorus

Steffahny.

Morychus Er.

Hypolorus Mulsant.

- * nitens Panz. † D.
- * aeneus F. † D.

Pedilophorus i. sp.

- modestus Kiesw. † Kr. K.
- auratus Duft. † Oe. Kr.
K. St. Ti. Rh. Mck.

Simplocaria

Marsham.

- metallica Sturm † Oe.
St. Elb. B5. Pr.?
- maculosa Er. † Oe. B. Wf.
S a. Th. Ha.
- * semistriata F. † D.

Trinaria Mulsant.

- acuminata Er. † Oe. K.
St. All.
- carpathica Hampe † Kr.

J. Schilsky, Verzeichn. d. Käfer Deutschl.

Histeridae.

Hololeptini.

Hololepta

Paykull.

- * plana Füssly † Oe. St. B.
W.-O.-D. B5. Pos. Pr.

Histerini.

Platysoma

Leach.

- * frontale Payk. † D.
- puncticolle Redt.
- marginatum Thoms.
- puncticolle Heer
- deplanatum Gyll. † B.
Els. All.
- * compressum Hbst. † D.
- depressum F.
- * oblongum F. † D.
- * lineare Er. † Oe. St. Ti. B.
O.-D. Hi. Ha. Pr.
- * angustatum Hoffm. † D.
- filiforme Er. † B. Pr.

Hister

Linné.

- major L. † Ti. Els.
- *
- inaequalis Oliv. † Oe.
Ti. Els.
- *
- 4-maculatus L. † D. Mä.
- v. gagates Ill. Els. Wf. N. Th.
- aethiops Heer

- Ariasi Marsh. Oest.?
- * helluo Truqui † Oe. B.
- silesiacus Roger
- modestus Redt.
Rh. N. Ha. Pom.
- * unicolor L. † D.
- v. terricola Redt. Rheinl.

- binotatus Er. † Els.
- distinctus Er. † Oe. Ti.?
- Rh. Th. Hi.
- * merdarius Hoffm. † D.

- * cadaverinus Hoffm. † D.
- * succicola Thoms. † Rh.
Wf. N. Th. All. N.-D.
- * terricola Germ. † D.
- *
- * stercorarius Hoffm. † D.
- * fimetarius Herbst. † Oe. D.
- sinuatus F.
- * purpurascens Hoffm. † D.
- brunneus Hbst.
- * v. niger Schmidt Th. All.
- * marginatus Er. † D.
- * ruficornis Grimm. † Oe.
- myrmecophilus Muls.
- nigellatus Mars.
Ti. B. Wf. N. Th. All. N.-D.
- * neglectus Germ. † D.
- * ventralis Mars. † D.
- * carbonarius Illig. † D.
- nigellatus Germ.
- stigmatosus Mars. D.!
- ignobilis Mars. † Els.
N. All.?

- *
- * quadrinotatus Scrib. † D.
- * sinuatus Illig. † D.
- uncinatus Illig.
- sepulchralis Er. Oest.
- moerens Er. † Istr. Ti.
- funestus Er. † Oe. B. Els. N.
- arenicola Thoms.
- * bissexstriatus F. † D.
- caliginosus Steph.
- Atholus Thomson.
- * 12-striatus Schrank. † D.
- v. 14-striatus Gyll. D.
- * bimaculatus L. † D.
- * v. morio Schmidt D.
- * corvinus Germ. † D.
- * praetermissus Peyr. D.!

Epierus

Erichson.

- italicus Payk. † Oe. St.
- retusus Er.
- mundus Hampe
- comptus Illig. Oest.

Dendrophilus

Leach.

- * punctatus Herbst † D.
- * pygmaeus L. † D.

Carcinops

Marseul.

- * 14-striata Steph. † Oe.
- pumilio Er. B.
- Wf. Th. All. Hi. N.-D.
- minima Aub. † Elsass.
- corpuscula Mars.

Paromalus

Erichson.

- complanatus Panz. †
- Oe. St. S.-W.-D. Pos. Pr.
- * parallelepipedus Herbst
- † D.
- * flavicornis Herbst † D.

Satrapes

Schmidt.

- Sartorii Redt. † Oe. Th. Pr.

Hetaeriini.

Hetaerius

Erichson.

- * ferrugineus Oliv. † D.
- sesquicornis Preysl.
- quadratus Kugel.

Saprinini.

Saprinus

Erichson.

- maculatus Ross. † Kr.
- *
- semipunctatus F. † Oe.
- St. Rh.
- detersus Illig. † Ti. Els.
- melas Küst.
- v. beduinus Mars. D.?
- * rugifer Payk. † Wf. Hi.
- Pom. Pr.
- chalcites Illig. Oest.!
- * nitidulus Payk. † D.
- * speculifer Latr. † D.
- * immundus Gyll. † Oe. B.
- Th. Hi. O.-N.-D.
- * aeneus F. † D.

- v. fulminans Koltze Hamb.
- * lautus Er. † Oe. St. N.
- Magd. O.-D. Pr.
- * virescens Payk. † Oe.
- St. Ti. S.-D. Rh. N. Th. Mä Pr.
- brunnensis Fleisch. † Mä.
- *
- amoenus Er. Oest.
- * conjungens Payk. † D.
- * rufipes Payk. † Oe. Wü.
- rubripes Er. Mä. Pr.
- v. arenarius Mars.
- Oe. Schl. Ost-S.
- antiquulus Illig. Oest.
- *
- specularis Bach. † Oe.
- Th. W.-O.-D.
- * quadristriatus Hoff. † D.
- apicarius Er. † Tirol.
- * rugifrons Payk. † D.
- semistriatus Steph.
- ? v. pullus Rosenh. Erlang.
- * metallicus Herbst † Oe.
- Rh. D.

Gnathoncus

Duval.

- * rotundatus Kugel. † D.
- * punctulatus Thoms. †
- N. Th. Ha. Pr.

Myrmetes

Marseul.

- * piceus Payk. † Oe. D.

Abraecini.

Teretrius

Erichson.

- * picipes F. † D.

Plegaderus

Erichson.

- * saucius Er. † D.
- * vulneratus Panz. † D.
- * caesus Illig. † D.
- * dissectus Er. † Oe. K. St. D.
- * discisus Er. † Oe. K. St.
- Ti. B. Bō. Ha. Pr.

Onthophilus

Leach.

- * globulosus Oliv. † Oe. St.
- sulcatus F. Elb. D.
- * striatus Forster † D. Pos.
- affinis Redt. † Oe. St. Ti.
- costatus Kiesw.

Bacanius

Leconte.

- rhomphorus Aub. †
- Els. D.!

Abraeus

Leach.

- * globulus Creutz. † Oe. St. D.
- * globosus Hoffm. † D.
- * granulum Er. † Oe. B. Rh.
- punctatissimus Reitt.
- N. Wf. O.-D. Ha. Mck.
- * parvulus Aub. Nass.

Acritus

Leconte.

- punctum Aub. Wf.
- minimus Aub.
- littoralis Ferrari
- * minutus Herbst † D.
- fulvus Mars.
- rhenanus Fuss. † Rh.
- Hopffgarteni Reitt. †
- Oe. Rh.
- sulcipennis Fuss. † Pr.
- * seminulum Küst. † Ti.
- minutus Mars. B.
- * nigricornis Hoffm. †
- Oe. K. D.

Aeletes

Horn.

- atomarius Aub. † Els. N.

Murmidius

Leach.

- Ceuthocerus Germ.
- ovalis Beck † Hamb.
- ferrugineus Leach
- advena Germ.

Platyceridae.

Platycerus

Geoffroy.

Lucanus Lin. et auct.

- * cervus L. † D.
- v. capreolus Sulz. D.
- capra Oliv.
- hircus Herbst
- dorcas Panz.
- v. microcephalus Muls. D.!
- v. pentaphyllus Reich. Kr. Hess.

Dorcus

Mac Leay.

- * parallelepipedus L. † D.

Systemocerus

Weise.

Platycerus auct.

- * caraboides L. † D.
- aeneus Pollich.
- v. virescens Muls. D.
- viridiaeneus Muls.
- v. cribratus Muls. D.!
- * v. chalybeus Er. D.
- * v. ♀ rufipes Herbst D.

Ceruchus

Mac Leay.

- * chrysomelinus Hohenw.
- tarandus Panz. †
- tenebrioides F. Oe. K.
- sylvicola Muls. St. B.
- O.-D. Bō. Pr.

Aesalus

Fabricius.

- * scarabaeoides Panz. †
- Oe. St. B. Bō.

Sinodendron

Fabricius.

- * cylindricum L. † D.
- juvenile Muls.

Scarabaeidae.

Coprini.

Scarabaeus

Linné.

Ateuchus Weber.

- sacer L. † Krain.
- pius Illig. † Tirol.
- subsulcatus Muls.
- semipunctatus F. † Tirol.
- variolosus F. † Tirol.
- laticollis L. † Tirol.

Sisyphus

Latreille.

- Schaefferi L. † D. excl. N.-D. Hi.
- v. Boschnaki Fisch. D.!

Gymnopleurus

Illiger.

- Geoffroyi Sulz. † Oe. St.
- mopsus Pall. Ti. B. W.-O.-D. Bō.
- Sturmi Mac Leay † Triest.
- cantharus Er. † Oe. Ti.
- B. Bad. N. Mä.

Caccobius

Thomson.

- * Schreberi L. † D.
- v. 2-maculatus Muls. D.?

Copris

Geoffroy.

- hispanus L. † Els.
- * lunaris L. † D. Rh.

Bubas

Mulsant.

- bison L. † Tirol.

Onthophagus

Latreille.

- Amyntas Oliv. † Oe. Kr.
- Hübneri F.
- ♀ Tages Oliv. St. Ti. B. Wü. W.-O.-D.

- * taurus Schreber † D.
- ♀ morio Brull.
- v. ♂ capra Fab. D.
- * v. ♂ bos Villa D.
- * v. ♂ recticornis Leske
- * v. fuscipennis Muls.
- verticicornis Laich. † D.
- nutans F.
- v. infucatus Muls. Bōhm.
- austriacus Panz. † Oe.
- K. St. Ti. B. Bō. Mä. Pr.
- vacca L. † D.
- v. medius Panz. D.
- v. affinis Duft. Oest.
- * coenobita Herbst † D.
- * v. ♂ cuspidiusculus Muls. D.

- * fracticornis Preysl. † D.
- * v. marginatus Muls.
- * v. similis Scriba D.
- * nuchicornis L. † D.
- * v. planicornis Herbst D.
- lemur F. † D. Ha. Br.
- v. curvicinctus Muls. D.!
- v. glandior Muls. D.!
- camelus F. † Oe. St. Ti. B.
- Wü. Th. All. O.-D. Pr.
- * semicornis Panz. † Oe.
- St. S.-O.-D. N. Bō.
- furcatus F. † Oe. St. Ti.
- ♀ apicalis Fald. B. O.-D.
- v. ♂ 2-dentatus Muls. D.?
- v. ♂ laminiger Muls. D.?
- * ovatus L. † D.

Oniticellus

Serville.

- * fulvus Goeze † D.
- flavipes F.
- pallipes F. † Tirol.

Aphodiini.

Aphodius

Illiger.

Colobopterus Muls.

- * erraticus L. † D.
- v. striolatus Gebl. D.!
- submaculatus Muls.
- * v. taeniatus Schils. Oe. Th.
- * v. fumigatus Muls. Oest.
- nebulosus Muls.

- Coprimorphus* Muls.
scrutator Herbst † Oe.
brevicornis Schrank.
 Ti. S.-D. Bō. Br.
v. nigricollis Muls. D.!
- Eupleurus* Muls.
 * *subterraneus* L. † D.
v. coerulescens Harold
 Bayern.
 * *v. fuscipennis* Muls. D.
- Teuchestes* Muls.
 * *fossor* L. † D.
 * *v. sylvaticus* Ahr. D.
brunneus Muls.
- Otophorus* Muls.
 * *haemorrhoidalis* L. † D.
 * *v. humeralis* Muls. D.
bimaculatus Kug.
 * *v. sanguinolentus* Hbst.
 Tirol.
v. rubidus Muls. D.!
- Aphodius* Muls.
conjugatus Panz. Oest.
v. fasciatus F. Muls. D.?
 * *scybalarius* F. † D. Rh.
v. conflagratus F. Tirol.
v. nigricans Muls. D.!
 * *foetens* F. † D.
rufiventris Preller
v. nigricollis Muls. D.!
v. vaccinarius Herbst D.!
 * *fimetarius* L. † D.
v. autumnalis Naez. B.
 Wf. All.
v. orophilus Charp. Schl.
v. bicolor Fourer. D.!
v. maculipennis Muls. D.!
v. hypopygialis Muls. D.!
- *
 * *ater* Deg. Illig. † D.
v. convexus Er. Oe. Ti. B.
 Els. Eib. All.
v. pusillus Marsh. Thür.
terrenus Kirby
latipunctatus Gredl. † Ti.
constans Duft. † Oe. Kr.
vernus Muls.
 ♀ *exiguus* Muls.
 K. St. Ti. Bō. Pr.
v. martialis Muls. D.!
- * *granarius* L. † D.
v. ♀ cribratus Muls.
v. ♂ parcepunctatus Mls.
 * *v. concolor* Muls.
 * *v. moestus* Muls.
v. rugosulus Muls. D.!
- * *piceus* Gyll. † Oe. St. Ti.
alpicola Muls. B. Mck.
v. orobius Muls. D.!
nemoralis Er. † B. Bō.
 Th. Hz. O.-D. Mck.
v. ferrugineus Schils. B.
borealis Gyll. † Steierm.
 * *sedulus* Harold Oest.
putridus Sturm
 * *putridus* Herbst † D.
foetidus F.
monticola Muls. † Kärnth.
hydrochaeris F. † Oe.
meridionalis Villa
 W.-D. Wf. Th. All. Magd.
 * *sordidus* F. † D.
 * *v. 4-punctatus* Panz. D.
 * *v. 2-punctatellus* Muls. D.
 * *rufus* Moll. † D.
rufescens F.
v. melanotus Muls. Tirol.
v. arcuatus Moll. Oest.
hypocyphthus Schmidt
 * *lugens* Creutz. † Oe. Wf.
 Th. All. N.-D.
v. indecorum Muls. D.!
v. emarginalis Muls. D.!
 * *nitidulus* F. † D.
gilvus Schmidt.
 * *immundus* Creutz. † D.
- *
alpinus Scop. † Oe. St. Ti.
rhenonum Zett.
v. rubens Comoll. D.!
v. rubens Muls. Oe. Kr. Ti.
 S.-D.
v. Schmidti Heer D.?
v. dilatatus Schmidt
 Illyr. Steierm.
v. rupicola Muls. St.
varians Duft. † D.
terrestris Illig.
v. bimaculatus F. D.
v. niger Sturm D.
ambiguus Muls.
 * *niger* Panz. † D.
 * *plagiatus* L. † D.
 * *v. concolor* Schils. D.
Sturmi Harold † Oe. St. Ti.
rufus Sturm
- * *lividus* Oliv. † Oe. St. Ti.
 S.-O.-D. All. Mck.
v. limicola Panz. D.!
v. anachoreta Fabr. D.!
- *
- * *inquinatus* F. † D.
 * *v. nubilus* Panz. D.
 * *v. centrolineatus* Panz. D.
 * *v. scutellaris* Muls. D.
 * *v. confluentis* Schils. D.
 * *v. fumosus* Muls. D.
melanostictus Schmidt
 † D. Ha. Pr.
v. submaculatus Muls. D.
 * *sticticus* Panz. † D.
 * *conspurcatus* L. † D.
 * *pictus* Sturm † D.
 * *tessulatus* Payk. † D.
v. basalis Schils. Thür.
dilatatus Muls.
v. Gutheili Schils. Oe. Th.
v. umbrosus Muls. D.!
- *
- maculatus* Sturm † Oe.
 St. N. C. Th. All. Mck. Pr.
v. immaculatus Schils. Oest.
 * *Zenkeri* Germ. † Th. All.
 Hz. Pr.
- *
- obscurus* F. † Oe. Kr. K.
sericatus Schmidt Ti.
 Rh. C. Th. Bō. S.-O.-D.
 ? *v. meridionalis* Muls. D.!
thermicola Strm. Er. †
 Oe. Istr.
v. obscurus Panz. Oest.
 * *porcus* F. † D.
v. ruficus Muls. D.!
tomentosus Müll. † Oe.
lutarius Payk.
 C. Pom. Pr.
 D.
- *
- * *tristis* Panz. † Oe. D.
v. vicinus Muls. D.?
 * *v. scapularis* Muls. D.
pellucidus Muls.
 * *pusillus* Herbst † D.
v. rufulus Muls. D.
 * *v. coenosus* Ahr. All. D.
 * *v. coecus* Muls. Oe. Kr.
v. macularis Muls. D.?
tyrolensis Rosenh. † Ti.

nigripes
testudinaria

*quadriguttatus Herbst
 † D.
 v. cruciatus Muls. D.!

*quadrimaculatus L. † D.
 4-pustulatus F.
 v. prolongatus Muls. D.?
 4-signatus Brull. Württ.
 sanguinolentus Panz. † D. Mck.
 v. fallax Schils. Tirol.
 v. apicalis Schils. D.!

v. similis Schils. D.!

biguttatus Germ. † Oe.
 Hess. N. All.

— *merdarius F. † D.
 exilis Schmidt.
 v. atricollis Muls. D.!

v. icterus Laichart. Ti. B.
 foriorum Panz. Schl.

Melinopterus Muls.

*prodromus Brahm. † D.
 ♀ sphacelatus Panz.
 ♂ rapax Fald.

*punctatosulcatus Sturm
 sabulicola Thoms. † D.
 v. marginalis Steph. D.?

*v. obscurellus Schils. D.
 pubescens Sturm † Oe.
 Ti. B. Wf. C. Sachs.

v. nebulosus Schils. B. Sa.
 limbatus Germ. Oest.
 circumcinctus Schmidt

*consputus Creutz. † D.
 v. griseus Schmidt Pom.
 mendicus Muls.
 serotinus Panz. † Oe. Kr.
 St. B. All.

*contaminatus Herbst †
 ciliaris Marsh. Oe. D.

affinis Panz. † Oe. All.
 Old. Ha.

*obliteratus Panz. † Oe.
 Ti. B. M.-N.-D.

Acrossus Muls.
 mixtus Villa † Oe. St. Ti.
 discus Schmidt B. Triest.
 v. unicolor Schils. Triest.
 v. conjunctus Schils. Oe. St.
 v. cyclocephalus Muls. Oe. St.

montanus Er. † Tirol.

pollicatus Er. † Oe. Kr.
 praecox Er. † Steierm.
 montivagus Er. † Steierm.
 v. brunneus Schils. St.
 picimanus Er. † St. Ti.

*rufipes L. † D.
 capitatus Deg.
 bimaculatus Laxm. † St.
 coccinelloides Pall.
 bipunctatus F. Rh. Pom. Pr.

*luridus Payk. † D.
 *v. nigrosulcatus Mars. D.
 *v. Hilleri Schils. D.
 *v. interpunctatus Hbst.
 *v. connexus Muls.
 intricarius Muls.
 *v. variegatus Herbst D.
 *v. apicalis Muls. D.
 *v. nigripes F. D.
 *depressus Kugel † D.
 *v. atramentarius Er. D.
 *satellitius Herbst † D.
 pecari F.
 v. planus Muls. D.!

Plagiogonus

Mulsant.

*rhododactylus Mrsh. † D.
 arenarius Oliv.
 *v. sabulicola Muls. D.

Ammoecius

Mulsant.

corvinus Er. † St. Ti. B.
 Hess. Th.

gibbus Germ. † Oe. K.
 St. Ti. Bō.

sulcatus F. † Oe. B. Hi. Ha.?
 brevis Er. † Oe. Ti. B.
 elevatus Panz. W.-O.-D.
 Wf. Th. Mck. O.-See.

Oxyomus

Laporte.

Heptaulacus Muls.

*sus Herbst † D.
 alpinus Drap. Oest.
 carinatus Germ.
 nivalis Muls.
 *testudinarius F. † D.
 villosus Gyll. † Oe. St. B.
 Hess. C. Mck. Pr.

*sylvestris Scop. † D.
 porcatus F.

Rhyssemus

Mulsant.

*germanus L. † D.
 asper F.

Psammobius

Heer.

Pleurophorus Muls.

caesus Panz. † Oe. K. St.
 Ti. S.-W.-O.-D. N.
 v. elongatulus Muls. D.!

Platytomus Muls.

sabulosus Muls. † Els.

Diastictus Muls.

*vulneratus Sturm † D.
 sabuleti Muls.
 v. latitans Muls. D.?

Psammadius Muls.

*sulcicollis Illig. † D.
 *v. canaliculatus Muls. D.
 poricollis Ill. † Düsseldorf.
 v. rugosulus Muls. D.?
 plicicollis Er. † Els.
 insculptus Küst.

Aegialia

Latreille.

Dimalia Muls.

sabuleti Payk. † Oe. B.
 Els. ? Rh. C. Pr.

*rufa F. † Rh. Br. Pr.
 arenaria F. † Oe. St. Triest.
 globosa Kugel. O.-D.
 N.-O.-See.

Hybalini.

Codocera

Fischer.

Ochodaenus Serville.

Stomphax Fischer.

*chrysomelina F. † Oe. St.
 B. N. Th. Bō. Schl. Pos. Pr.

Geotrupini.

Bolboceras

Kirby.

unicorne Schrank. †
Oe. St. Ti. B.

Odontaeus

Klug.

* armiger Scop. † D.
mobilicornis F.
♀ bicolor F.
v. testaceus F. B. Wf. N.
Th. All.
v. fulvus Muls. Nass.

Geotrupes

Latreille.

Minotaurus Muls.

Typhoeus Leach.

* Typhoeus L. † Oe. D.
* v. ♂ pumilus Marsh. D.

Geotrupes Muls.

* stercorarius L. † D.
putridarius Er.

* v. ♂ foveatus Marsh. D.
intermedius Ferr.

* spiniger Marsh. † D.
mesoleius Thoms.
puncticollis Malin.
stercorarius Er.

* mutator Marsh. † D.
v. chlorophanus Westh. D.

* v. purpurascens Westh. D.

* v. violaceus Westh. D.
* v. virescens Muls. D.

v. impressicollis Ferr. D.?
hypocrita Serv. † Tirol.

* sylvaticus Panz. † D.
v. prussicus Czwal. Pr.

v. nigrinus Muls. D.?
* vernalis L. † D.

v. autumnalis Er. St. Ti.
B. Els. Schl. Ha.

v. alpinus Hagenb. K. St.
Ti. B. All.

v. splendens Er. Tirol.
* v. obscurus Muls. Glatz.

* v. varians Muls. D.

* v. politus Muls. D.
pyrenaicus Charp. † Voges.

Thorectes Muls.

laevigatus F. † Krain.
Hoppei Hagenb. † Tirol.
Triest.

Lethrus

Scopoli.

apterus Laxmann † Oe.
cephalotes Pall.
Mä. Pr.?

Trogini.

Trox

Fabricius.

* Eversmanni Kryn. † Oe.
concinus Er.

perlatus Goeze † Oe. Ti.
subterraneus Fourer.

perlatus Scriba
Chevrolati Harold

B. W.-D. N. C. Bö.
Haroldi Flach Bayern.

nidicola Bonnaire
* hispidus Pontopp. † D.

arenosus Gyll.
v. asiaticus Fald. D.!

* cadaverinus Illig. † Oe.
St. B. ? All. Pos. Schl. Pr.

* sabulosus L. † D.
* scaber L. † D.

arenarius F.

Glaphyrini.

Anthypna

Latreille.

abdominalis F. † Kr. Ti.

Melolonthini.

Hoplia

Illiger.

Decamera Muls.

* philanthus Füssl. † D.
argentea Oliv.
pulverulenta F.

praticola Duft. † Oe. Ti.
♀ palustris Heer
S.-O.-D. N. Wf. Th. Bō.

*

farinosa L. † Oe. Kr. K.
squamosa F. St. Ti. S.-D.
Wf. Th. Bō. Mck. Pr.

coerulea Drury † Els.
farinosa F.

minuta Panz. † Triest.
pulverulenta Oliv.

Strassb.?
parvula Kryn. † St. Pr.

pollinosa Er. Pom.
minuta Illig.

pulverosa Küst.
* graminicola F. † Oe. St.

Ti. B. N. Th. All. N.-D.
floralis Oliv. † K. Ti.

brunnipes Bon.
hungarica Burm. † Oe. St.

nuda Er.

Triodonta

Mulsant.

nitidula Rossi † Kr. Ti.

Homaloplia

Stephens.

* ruricola F. † D.
v. humeralis F. B. Th. All.

v. atrata Fourer. Thür.
v. immarginata Muls. Bō.

hirta Gebl. Oest.

Serica

Mac Leay.

Maladera Muls.

* holoserica Scop. † D.
variabilis F.

* v. fusca Muls. D.

*

* brunnea L. † D.

Haplidia

Hope.

transversa F. † Oe. Ti. Wü.
v. quercina Burm. Tirol.

i.
ö.
K.
D.
r.
s.
t.
?
r.
at.

t.
D.
i.
t.

i.

D.
ll.
r.
ö.
st.

D.
D.
D.

ü.
ol.

Faint, illegible text, possibly bleed-through from the reverse side of the page. The text is arranged in several columns and appears to be a list or index of names and titles.

Rhizotrogus

Latreille.

- Amphimallus Muls.
 caninus Zoubk. † Illyr.
 * solstitialis L. † D.
 ochraceus Knoch. † Oe.
 Triest. B. Hess. N. Bō. Old. Br.
 v. Falleni Gyll. Pos.
 tropicus Muls.
 Burmeisteri Brensk. Oest.
 fuscus Scop. † Oe. K.
 ♂ ater F.
 S.-W.-D. Han. Br.
 ruficornis F. † K. B. D.
 paganus Oliv.
 assimilis Herbst † Oe.
 Kr. St. Ti. S.-D. C. Th. Bō.
 rufescens Latr. † Ti. Els. N.

Rhizotrogus Muls.

- aequinoctialis Hbst. †
 pilicollis Kryn.
 Oe. St. Ti. B. O.-D. Pr.
 vernus Germ. Oest.
 fraxinicola Hagenb. †
 Krain.
 tauricus Blanch. Oest.
 aestivus Oliv. † Oe. St.
 S.-W.-M.-D.
 v. lividigaster Muls. D. !
 maculicollis Villa † Els.
 thoracicus Muls.
 Kaiserstahl.
 marginipes Muls. † B.
 foveolatus Bach
 ♀ granulifer Rosenh.
 W.-D. Schl.
 v. signatus Muls. D. ?
 cicatricosus Muls. Bayern.
 anachoreta Rosenh.

Anoxia

Laporte.

- orientalis Kryn. Oest.
 hungarica Desbr.
 australis Schönh. † Ti.
 occidentalis F.
 v. matutinalis Lap. Kr. Ti.
 villosa F. † Oe. B. Hess. N.
 pilosa F. † Oe. Ti. B.

Polyphylla

Harris.

- * fullo L. † D.
 * v. marmorata Muls. D.
 v. luctuosa Muls. D. ?

Melolontha

Fabricius.

- * hippocastani F. † D.
 * v. nigripes Comoll. D.
 pectoralis Dalla Torr.
 v. nigricollis Muls. Wf.
 v. tibialis Muls. D. !
 v. festiva Westh. Wf.
 v. fuscicollis Kr. Nass.
 * v. discoidalis Dalla Torr.
 Wf.
 * v. rex Dalla Torr. Wf.
 v. coronata Muls. D. !
 v. Metzleri Westh. Wf.
 pectoralis Westh. ol.
 * vulgaris F. † D.
 * v. femoralis Kr.
 * v. marginata Kr.
 * v. ♀ albida Redt. D.
 * v. ♀ albida Muls. D.
 v. pulcherrima Dall. Torr.
 Oest.
 v. scapularis Westh.
 Wf. Nass.
 * v. lugubris Muls. Wf. N.
 * v. nigra Kellner Th. Schl.
 * v. discicollis Muls. D.
 * v. ruficeps Kr. Illyr. Schl.
 * v. ruficollis Muls. Wf. N.
 v. humeralis Westh. Wf.
 pectoralis Germ. † Oe.
 rhenana Bach. Schl.
 albida Er.
 Kr. Ti. S.-W.-D. Hess.
 v. aceris Er. Oest.
 v. rufithorax Kr. D. !

Rutelini.

Anisoplia

Laporte.

- * segetum Hbst. † D. Rh.
 fruticola F.
 * villosa Goeze † D. Pr.
 agricola F.
 monticola Er. † Triest.
 Ti. Fichtelgeb.

- arvicola Oliv. † K. B. Els.
 v. bifasciata Muls. D. ?
 v. unifasciata Muls. D. ?
 v. bipunctata Muls. D. ?
 v. funerea Muls. D. ?
 v. apicalis Muls. D. ?
 v. laeta Muls. D. ?
 bromicola Germ. † Oe.
 Triest. Ti.
 v. senticola Er. Tirol.
 v. variabilis Schils. Tirol.
 v. maculata Schils. Tirol.
 v. nigra Schils. Tirol.
 floricola F. † Steierm.
 cyathigera Scop. † Oe.
 crucifera Herbst
 St. B. Mä. Pr.
 v. dispar Er. D. ?
 v. deleta Schils. Oest.
 v. conjuncta Schils. Oe. Mä.
 tempestiva Er. † Oe. Triest.
 austriaca Muls.
 v. ambigua Muls. D. ?
 flavipennis Brull. † Oe.
 adjecta Er. Mä.
 austriaca Herbst † Oe.
 St. Ti. B. Mä. Pr.
 lata Er. † Oe. St. Mä.
 v. signata Schils. D. !
 v. atra Schils. D. !
 deserticola Fisch. † Ti.

Phyllopertha

Kirby.

- campestris Latr. † K. Ti.
 v. maculata Muls. Ti.
 v. cruciata Muls. Ti.
 v. abbreviata Muls. Ti.
 v. circumcincta Muls. Ti.
 v. arenaria Castel. Ti.
 * horticola L. † D.
 v. ustulatipennis Villa
 Ti. B. Els.
 * v. macularis Muls. D.
 * v. obscura Prell. Wf. Th.
 v. rufiventris Westh. Wf.
 v. Perrisi Muls. D. !

Anomala

Samouelle.

- aurata F. † Oe. Kr. K. St.
 Ti. B. Wü.
 v. ♂ auricollis Lap. Kr. K.

junii Duft. † Kr. K. St. Ti.
0.-D.
 v. thoracica Muls. Ti.?
 v. etrusca Ganglb. Ti.
 v. signaticollis Er. Ti.?
 v. scutellaris Muls. D.?
 vitis F. † Oe. K. St. Ti. Rh.
 holosericea Illig.
 v. varians Muls. Tirol.
 v. viridicollis Schils. D.?
 v. signata Schils. Tirol.
 v. lutea Schils. D.?
 solida Er. Oest.
 * aenea Degeer † D.
 Frischi F.
 v. cuprea Westh. Wf.
 v. julii Payk. D.!
 dubia Scop.
 v. coeruleocephala Oliv.
 cyanocephala F.
 * v. virescens Schils. D.
 * v. marginata Schils. D.
 v. humeralis Schils. Pom.
 v. maculata Schils. D.!
 * v. coeruleascens Schils. D.
 * v. bicolor Schils.
 oblonga Er. † Oe. Kr. St.
Ti. B. O.-D.
 v. cyanicollis Villa D.?
 v. bicolor Schils. Ti.
 v. viridis Schils. Ti.
 v. fallax Schils. Ti.
 v. limbata Schils. Ti.
 v. lutescens Schils. Ti.

Dynastini.

Pentodon

Hoppe.

idiota Hbst. Oe. Neusiedl.-S.
 monodon F.
 v. brunnea Muls. D.?
 *
 punctatus Villers † Oe.
Triest. Ti. Bō.
 v. castaneus Muls. D.?

Oryctes

Illiger.

* nasicornis L. † D.
 * v. ♂ aries Jablonsky All.
 grypus Illig. Tirol.
 v. ♂ simus Muls.

Cetoniini.

Oxythyrea

Mulsant.

Leucocelis Burm.
 funesta Poda † D. Mā. Pr.
 stictica L.

Tropinota

Mulsant.

Epicometis Burm.
 squalida L. † Tirol.
 crinita Charp.
 * hirta Poda † D.
 hirtella L.
 v. immaculata Schils. Oe.

Cetonia

Fabricius.

Melanosa Mulsant.
 morio F. † Ti. Els.
 excavata Gory
 v. 4-punctata F. D.!

Potosia Mulsant.

hungarica Herbst † Oe.
 viridis F. St. Bō. Mā.
 v. simplex Schils. Oest.
 * speciosissima Scop. † D.
 fastuosa F.
 affinis Andsch. † Oe. St.
Ti. S.-W.-D. N.

v. mirifica Muls. D.?
 angustata Germ. † Oe.
St. Ti.
 v. coeruleascens Schils. Ti.
 * marmorata F. † D.
 * floricola Herbst † D.
 aenea Gyll.

* v. obscura And. K. Ti. B.
W.-D. N. Wf. Mck.
 v. incerta Costa D.!
 v. cuprea Gory Oe. St.
 albiguttata And.
 v. difficilis Muls. D.?
 v. olivacea Muls. Triest. Ti.
 v. florentina Herbst Ti.
 v. nigra Duft. Oest.
 * v. Fieberi Kr. Magd. Schl. Bō.

Cetonia i. sp.

* aurata L. † D.
 v. lucidula Fieb. Tirol.
 v. valesiaca Heer D.?
 v. hispanica Er. Tirol.
 v. praeclara Muls. D.!
 * v. cuprifulgens Muls.
 v. meridionalis Muls. Ti.

Osmoderma

Serville.

* eremita Scopoli † D.

Gnorimus

Serville.

* variabilis L. † D.
 octopunctatus F.
 v. ambiguus Muls. D.?
 * nobilis L. † D. Mā.
 v. immaculatus Muls. Th.

Trichius

Fabricius.

* fasciatus L. † D.
 v. succinctus F. D.!
 abdominalis Mén. † Oe. St.
 gallicus Heer Ti. S.-D.
N. Wf. Th. Mā.

Valgus

Scriba.

* hemipterus L. † D.

Buprestidae.

Buprestini.

Chalcophora

Solier.

* mariana L. † D. excl. W.-D.

Aurigena

Laporte.

Perotis Spinola.

lugubris F. † Oe. St. Wü.
0.-D.

[Faint, illegible text, likely bleed-through from the reverse side of the page]

c
t

l

s

*

*

*

*

*

*

Capnodis

Eschscholtz.

- cariosa Pall. † Ti. Mä.
- tenebrionis L. † Oe. Ti.
- tenebrioides Pall. Bō. Mä.

Latipalpis

Spinola.

- plana Oliv. † Tirol.
- pisana Rossi

Dicerca

Eschscholtz.

- aenea L. † Oe. K. St. Ti.
- carniolica F.
- reticulata F.
- subrogosa Payk. Pr. O.-D.
- * berolinensis Herbst † D.
- ♂ calcarata Schall.
- v. obscura Schils. Oest.
- * alni Fisch. † Oe. St. Ti.
- calcarata Mannrh. N. O.-D. Pr.
- * v. nigricans Schils.
- furcata Thunb. † Oe. B.
- acuminata Pall.
- calcarata F. Sa. Bō. Pr.

- v. opaca Schils. D.!

Argante Gistl.

- * moesta F. † Oe. Bō. Schl.
- 4-lineata Herbst Sa. Pom.
- Herbsti Kiesw. Oest.

Poecilonota

Eschscholtz.

- * variolosa Payk. † D.
- conspersa Gyll.
- plebeja Herbst

Lampra Spin.

- * rutilans F. † D.
- v. immaculata Schils. D.!
- decipiens Mannh. † Oe. Br.
- Solieri Lap. D.!
- hieroglyphica Muls.
- festiva L. † Ti. Els.
- 10-punctata F.

Buprestis

Linné.

- Ancylocheira Esch.
- * splendida Payk. † Oe. Pr.
- splendens F.
- pretiosa Herbst
- * rustica L. † D.
- v. signaticeps Fleisch. D.!
- v. bis-ornata Fleisch. D.!
- v. ♂ bimaculata Kr.
- v. obscura Schils. D.
- * haemorrhoidalis Hbst. †
- punctata F. Oe. K. St. Ti.
- Wü. N. Th. Bō. O.-D. Pr. Br.
- v. 4-stigma Herbst Oe.
- N.-D.!
- v. bicolor F. Oest.
- barbara Oliv.
- v. nigricans Schils. D.
- v. inframaculata Fleisch.
- * flavopunctata Deg. †
- flavomaculata F. Oe. St.
- Ti. S.-O.-D. Mck. Pom. Pr.
- v. maculata F. Pr.
- v. tristis Schils. D.!
- * octoguttata L. † D.
- albopunctata Deg.

Eurythyrea

Solier.

- * austriaca L. † Oe. St. Ti.
- quercus Herbst
- marginata Herbst B. Bō. O.-D. Pr.
- * scutellaris Oliv. † Oe. K.
- carniolica Herbst
- similis Schönh. St. Ti. Hess. N. Pr.
- micans F. † Tirol.
- marginata Oliv.

Melanophila

Eschscholtz.

- decastigma F. † Oe. St.
- chrysostigma F.
- 14-guttata Oliv. Ti. B. Wü.
- acuminata Deg. † Oe. K.
- appendiculata F.
- morio Payk. St. B. O.-D. Pos. Mck. Pr.

Phaenops

Lacordaire.

- * cyanea F. † D. Pr.
- tarda F.

Anthaxia

Eschscholtz.

- Cratomerus Sol.
- hungarica Scop. † Oe. Ti.
- cyanicornis F. Mä.
- femorata Vill.
- ♀ trochilus F.
- ♀ v. sitta Küst.

Anthaxia i. sp.

- Cresus Villers Oest.
- Croesus Kiesw.
- olympica Kiesw. Oest.
- fulgidipennis Mars.
- ignipennis Abeille
- cichorii Oliv. † Oe. Kr. St.
- chlorocephala Luc. Ti. S.-W.-D. N. Mä.
- millefolii F. † Oe. St. Ti. Rh.
- v. chamomillae Mannh. D.!
- umbellatarum F. † K.
- inculta Germ. Ti. B. Rh. N.

*

- * aurulenta F. † Oe. St. O.-D.
- auricolor Herbst
- v. senicula Schrank D.!
- Hanaki Küst.
- * manca L. † Oe. St. Ti. B.
- elongatula Schrank Th. L. Magd. Bō. O.-D. Ha.
- Midas Kiesw. Oest.
- Croesus Lap.
- candens Panz. † Oe. St. Ti.
- fulminans Schrank
- fulminatrix Herbst S.-D. N. Th. Bō. Mä.
- dimidiata Thunb. Oest.
- saliceti Illig.
- salicis F. † D. Hamb.
- semicuprea Küst. † Oe. Elsass.
- fulgurans Schrank † Oe.
- nitens F.
- foveolata Herbst
- fulgens Herbst K. St. Ti. S.-D. Mä. Pr.

v. azureus Lap. D.!
 grammica Lap. † Oe.
 Triest. Ti. All. O.-D.
 Türki Ganglb. Oest.
 * nitidula L. † D.
 ♀ laeta F.
 v. cyanipennis Lap. Els. N.
 discicollis Lap. Oest.?
 funerula Illig. † Ti. Els.
 Chevrieri Lap.
 Spinolae Lap.
 pygmaea Lap.
 banatica Lap.
 helvetica Stierl. Oest.
 * morio F. † D.
 sepulchralis F. † Oe. St.
 umbellatarum Oliv.
 Ti. B. N. Th. Bō. O.-D. Pr.
 v. istriana Rosh Istrien.
 * quadripunctata L. † D.
 punctata Ponza.
 * v. Godeti Lap. Ti. N.
 v. granulata Küst. Tirol.
 v. angulata Küst. D.?
 v. angulicollis Küst. Ti.
 * nigritula Ratz. † Wü.
 praticola Lafert.
 umbellatarum Lap.
 Els. Schl.

Polycestini.

Ptosima

Solier.

11-maculata Herbst †
 flavoguttata Illig.
 Oe. St. Ti. W.-D. N. Bō.
 v. 9-maculata F. Kr. Ti.
 v. 6-maculata Hbst. Kr. St.

Aemaeodora

Eschscholtz.

18-guttata Piller † Oe.
 16-punctata Schrank
 multipunctata Luc.
 St. Ti. Hess.
 crinita Gory † Krain.
 melanosoma Luc.
 pilosellae Bon. † Tirol.
 discoidea Oliv.
 bipunctata Oliv. † Ti.
 sexpustulata Lap.
 Pittneri Rosenh.
 flavopunctata Luc.

flavofasciata Piller †
 taeniata F.
 Oe. St. Ti. Nass.
 v. hirsutula Lap. D.?
 tristis Luc.

Sphenopterini.

Sphenoptera

Solier.

antiqua Ill. † Oe. Ti. O.-D.
 dianthi Stev. † Mähren.
 exarata Fisch.
 gemellata Mannh. Oest.
 conica Lap.
 cupriventris Lap.
 *
 metallica F. Oest.

Chrysobothrini.

Chrysobothrys

Eschscholtz.

chrysostigma L. † Oe.
 K. St. B. Bō. Mä.
 * affinis F. † D.
 chrysostigma Herbst
 congener Payk.
 * Solieri Lap. † Oe. St. Ti.
 Bō. O.-D. Pr.
 v. pini Klingelh. Hess.

Agrilini.

Coraebus

Laporte.

bifasciatus Villers †
 florentinus Herbst
 Kr. Ti. Els.
 * undatus F. † Oe. St. Ti.
 pruni Panz.
 4-fasciatus Rossi
 S.-D. N. Rh. Th. Bō.
 * rubi L. † Oe. Kr. K. St. Ti.
 nebulosus Scop.
 B. Wü. All. O.-D.
 elatus F. † Oe. St. Ti. B.
 metallicus Lap.
 pruinus Küst.
 subfasciatus Küst.
 Th. Bō. O.-D.

Melybaeus Mars.

graminis Panz. † Tirol.
 cylindraceus Lap.
 aeneicollis Villers † Ti.
 amethystinus Oliv. Wü.
 coeruleus Herbst
 granulatus Lap.
 chalybaeus Küst.

Agrilus

Solier.

Anambus Thoms.

Guerini Lac. † W.-D.
 * sexguttatus Hbst. † D.
 biguttatus Rossi
 * pannonicus Piller † D.
 biguttatus F.
 * v. aeneus Schils. D.
 * v. coeruleus Schils. D.
 sinuatus Ol. † D. excl. N.-D.
 chryseis Curt.
 mendax Mannh. † Els. Pr.
 Faldermanni Lap. Mck.
 * subauratus Gebl. † D. Pr.
 coryli Ratzeb.
 auripennis Lap.
 * viridis L. † D.
 viridipennis Lap.
 capreae Chevr.
 * v. linearis Panz. S.-D. N.
 Wf. All. Ha.
 * v. nocivus Ratzeb. D.
 distinguendus Lap.
 bicolor Redtb.
 * v. fagi Ratzb. D.
 Aubei Lap.
 quercinus Redtb.
 * v. ater F. Nassau.
 auricollis Kiesw. † Oe.
 Ti. B. N. All.
 lineola Redtb. † Oe. Ti.
 coeruleus Rossi † D.
 cyaneus Lap.
 amabilis Lap.
 cyanescens Ratzh.
 v. virens Schils. D.
 pseudocyanus Ksw. †
 Oe. St. Ti.
 * betuleti Ratzb. † B. Wf.
 N. Th. All. Mck. Pr.
 * pratensis Ratzb. † Oe.
 linearis Payk. St. Ti. B.
 Roberti Chevr. W.-O.-D.
 N. Wf. Th. All. Hi. Pr.

[Faint, illegible text, likely bleed-through from the reverse side of the page]

[Faint, illegible text, likely bleed-through from the reverse side of the page]

- * *elongatus* Hbst. † Oe. D.
tenuis Ratzeb.
Sahlbergi Mannerh.
viridis Lap.
- * *v. cyaneus* Rossi
- * *angustulus* Illig. † D.
olivaceus Gyll.
laetefrons Mannh.
v. rugicollis Ratzeb. Ti.
 Hess. Wf. Th. All. Schl. Ha.
- * *scaberrimus* Ratzeb. †
- * *aceris* Chevr. Wf. All.
- * *laticornis* Illig. † D.
laticollis Kiesw.
- * *v. coerulescens* Schils. D.
- * *olivicolor* Kiesw. † Oe.
olivaceus Ratzeb. St. B.
 Hess. N. Wf. Th. All. Hi. O.-D. Pr.
- * *hastulifer* Ratzeb. †
 Oe. Els. All.
- * *graminis* Lap. † Oe. Hess.
 N. Th. All.
- * *derasofasciatus* Lac. †
angustulus Lap.
 Oe. St. Ti. B. N. All.
- * *litura* Kiesw. † St. Ti.
 Hess. N.
- * *cinctus* Oliv. † Oe. St. Ti.
 Hess. N. O.-D.
- * *Baudii* Bauder † Istr.
- * *convexifrons* Kiesw. †
 Oe. Ti. All.
- * *albogularis* Gory Oest.
- * *aurichalceus* Redt. † Oe.
 St. Ti. S.-O.-D. C. Th. Mek.
- * *convexicollis* Redtb. †
 Oe. St. N. Th. All.
- * *integerrimus* Ratz. † D.
cupreus Redtb.
- * *hyperici* Creutz. † D. Pr.
- * *roscidus* Kiesw. † Krain.
- * *obscuricollis* Kiesw. †
 St. Els. Hess. Th. All.
- * *minusculus* Mars Oest.!

Cylindromorphus

Kiesenwetter.

- * *subuliformis* Mannh.
- * *tauricus* Lap.
 Oest.!
- * *filum* Gyll. † Oe. Ti. B. Rh.
 N. Wf. Th. O.-D.

Trachynini.

Aphanisticus

Latreille.

- * *emarginatus* F. † D.
- * *elongatus* Villa † Kr.
 B. Rh.
- * *pusillus* Oliv. † D.
- * *lineola* Germ.

Trachys

Fabricius.

- * *minuta* L. † D.
- * *corusca* Ponz. † D.
- * *pygmaea* F.
- * *trogloodytes* Gyll. † D.
- * *fragariae* Bris. † D.
- * *pumila* Illig. † Oe. K. St.
- * *intermedia* Lap.
 Ti. Th. Bō.
- * *v. scrobiculata* Mars. Nass.

Habroloma Thoms.

- * *nana* Herbst † D.
- * *trogloodytes* Lap.

Eucnemidae.

Throscini.

Throscus

Latreille.

- * *dermestoides* L. † D.
- * *adstrictor* Panz.
- * *brevicollis* Bonv. † Ti.
 B. N. Wf. All. O.-D.
- * *carinifrons* Bonv. † D. Pr.
- * *elateroides* Redtb.
- * *elateroides* Heer † Mā.
- * *gracilis* Woll. All. Pr.
- * *exul* Bonv. † Rh. N. Th.
 Halle. O.-D. Pom.
- * *obtusus* Curt. † D.
- * *pusillus* Heer
- * *aurociliatus* Reitt Oest.
- * *Duvali* Bonv. † B. Rhb. Pr.

Drapetes

Redtenbacher.

- * *mordelloides* Host † D.
- * *equestris* F.

Cerophytini.

Cerophytum

Latreille.

- * *elateroides* Latr. † Oe.
 Ti. B. W.-S.-D. N. Th. Bō.

Melasini.

Melasis

Olivier.

- * *buprestoides* L. † D.
- ♂ *v. elateroides* Illig.

Tharops

Laporte.

Isorhipis Lacord.

- * *melasoides* Lap. † Oe.
- * *Lepaigei* Lac.
 St. S.-W.-N.-D. N. Bō.
- * *v. flavescens* Kiesw. D.

Eucnemini.

Eucnemis

Ahrens.

- * *capucina* Ahr. † D.

Dromaeolus

Kiesenwetter.

- * *barnabita* Villa † Oe. St.
- * *Heydeni* Bach Hess. N.

Dirrhagus

Latreille.

Microrrhagus Esch.

- * *lepidus* Rosenh. † Oe.
- ♀ *Manueli* Fairm.
- * *nitidus* Costa
 Ti. B. Mck.

- * *pygmaeus* F. † Oe. K. St.
- * *Chevrolati* Stierl.
 Ti. S.-N.-D. Wf.

- * *pyrenaicus* Bonv. D.!
- * *Heydeni* Kr.

Dirrhagus Lac.

- * *longicornis* Hampe Oest.

clypeatus Hampe † Els.?
Pr.
Sahlbergi Mannh. † Oe.
cinnamomeus Hampe
K. Ti. B. Wü.

Farsus

Duval.

unicolor Latr. Oest.
alticollis Kiesw.

Nematodes

Latreille.

filum Kiesw. † Oe. St. B.
foveicollis Thoms. Oest.
filum Kiesw.

Hypocoelus

Eschscholtz.

procerulus Mannh. †
elaterinus Villa
Oe. Ti. Wü. Bö.
v. musculus Rosh. Tirol.

Xylophilus

Mannerheim.

Xylobius Latreille.
alni F. † Oe. B. Pr.
humeralis Duf. † Altvater.

Hylachares

Latreille.

cruentatus Gyll. † Pr.

Otho

Kiesenwetter.

sphondyloides Germ. †
Mek.

Elateridae.

Agrypnini.

Adelocera

Latreille.

punctata Herbst † Oe.
carbonaria Schrank
atomaria F.
Ti. B. Br. Pr.

lepidoptera Panz. † Oe.
St. Ti. B. Bö. O.-D. Pr.
conspersa Gyll. Bayern.
fasciata L. † Oe. K. St. Ti.
S.-O.-D. Th. Pr.
* quercea Herbst † D.
varia Oliv.

Lacon

Laporte.

* murinus L. † D.
v. Kokeili Küst. Kr. K.
All. Schl.

Hemirrhypini.

Aeolus

Eschscholtz.

Heteroderus Latr.
erucifer Rossi S.-D.!

Porthmidius

Germar.

austriacus Schrank Oe.
fulvus Redtb.
Th. Hz. Bö.

Anchastus

Leconte.

Brachycrepis Lec.
* acuticornis Germ. Oe.
Wü. C. All.

Drasterius

Eschscholtz.

bimaculatus Rossi † Oe.
K. St. Ti. S.-O.-D. Pr.
v. pallipes Küst. D.?
v. 4-signatus Küst. Ti.
v. fenestratus Küst. D.?
v. variegatus Küst. D.?
v. binotatus Rossi D.?

Elater

Linné.

Ampedus Germar.
* sanguineus L. † D.
v. rubidus Cand. Oest.

* aurilegulus Schauf. Mark.
* cinnabarinus Esch. † D.
lythropterus Germ.
v. satrapa Kiesw. C. All.
dibaphus Schioedt.
* sanguinolentus Schrank
coccineus Schioedt.

† D.
* v. ephippium Oliv. D.
* pomonae Steph. † B.
W.-D. N. Ha. Pr.
* praeustus F. † D.
cardinalis Schioedt.
* ferrugatus Lac. † D.
pomorum auct.
ochropterus Esch.
* crocatus Lac. † D.
* elongatulus F. † D. Mek.
* balteatus L. † D.
elegantulus Schh. † D. Pr.
austriacus Lap.
elongatulus Illig.
4-signatus Gyll. † Oe. Els.
Chalusii Guér.

tristis L. Oest.
sinuatus Germ. † Oe.
K. St. Ti. N.
* erythrogonus Müll. † D.
auritus Gyll.
ruficeps Muls. † Oe. St.
pallidus Redtb.
cuneiformis Hampe

Ti. Hess. Wf.
* Megerlei Lac. † Oe. Ti.
Hess. N. Wf. All.
v. melanotites Gredl. Ti.
* aethiops Lac. † D.
serofa Germ.

* nigerrimus Lac. † Oe. K.
obsidianus Germ. St. Ti.
brunnicornis Germ.
B. Hess. All. O.-D. Hi. Mek.
* nigrinus Payk. † D.
pilosulus Herbst

Ischnodes

Germar.

* sanguinicollis Panz. †
Oe. Ti. B. N. Wf. C. All. Bö. Mä. Hi.

Megapenthes

Kiesenwetter.

* tibialis Lac. † D.
subcarinatus Germ.

[Faint, illegible text, likely bleed-through from the reverse side of the page]

* lugens Redtb. † Oe. St.
aterrimus Curt.
B. N. All.

Betarmon

Kiesenwetter.

bisbimaculatus Schh. †
4-maculatus F.
Oe. St. Ti. B. All. O.-D.

Cryptohypnus

Eschscholtz.

Hypolithus Steph.

hyperboreus Gyll. † Ti.
planatus Esch.
maritimus Curt. † B.
scotus Cand. Schl.
gracilis Muls. † B. Schl.
morio Kiesw. Ha.
riparius F. † D.
rivularius Gyll. † Oe. Ti.
frigidus Kiesw. † Kr. St. Ti.

Negastrius Thoms.

* 4-pustulatus F. † D.
* v. Höpfneri Germ.
tenuicornis Germ. † Oe.
elongatus Redtb.
minusculeus Bach

Ti. B. O.-D. Ha. ? Pr.

* pulchellus L. † D.
* v. arenicola Boh. Schl.
Ost-S.

v. bipunctatus Schils.
Ost-S.

* sabulicola Boh. † N. Wf. Pr.

* dermestoides Hbst. † D.
* v. 4-guttatus Lap. D.
tetragraphus Germ.

v. 2-pustulatus Schils.
Ti. B. Mä.

* meridionalis Lap. † D.
lapidicola Germ.

* minutissimus Germ. †
D. excl. N.-D.

Cardiophorus

Eschscholtz.

* gramineus Scop. † D.
thoracicus F.

discicollis Hbst. † Oe. St.
Ti. S.-D. Th. Bō. Old. Br.

* ruficollis L. † D.
collaris Er. † Tirol.
biguttatus Oliv. Bayern?
rufipes Goeze † Oe. St. Ti.
S.-M.-D. Mä. Old. Pr.
vestigialis Er. † Oe. Kr.
pallipes Brull.

Ti. All. Mä.

* nigerrimus Er. † Oe. St.
Ti. B. M.-D. Mä. Old. Br.
melampus Illig. Bayern.
deflexus Schauf.

ebeninus Germ. † K. St.
Ti. N. Wf. Bō.

* atramentarius Er. † Oe.
St. B. Rh. Pr.

* musculus Er. † Oe. Ti. B.
N. Wf. Th.

* asellus Er. † Oe. B. N. Wf.
N.-D.

* cinereus Herbst † D.
v. testaceus F. Oe. St. Ti.
B. Wf. Mä.

* agnatus Cand. Mark.
* equiseti Herbst † D.
luridipes Lac.

* rubripes Germ. † Oe.
♀ pollux Germ. Wü.
Rh. Wf. Magd. Ha. Br.

Melanotus

Eschscholtz.

Cratonychus Lac.

Perimecus Steph.

* punctolineatus Pel. † D.
niger F.

tenebrosus Er. † Kr. St. Ti.
brunnipes Germ. † Oe.
subvestitus Brull.

St. S.-M.-N.-D.

* castanipes Payk. † D.
fulvipes Gyll.

longipennis Küst.

* rufipes Herbst † D.
v. bicolor F. All.

* crassicollis Er. † Oe. St.
tristis Küst. Ti. B. Wü.
Hess. Wf. Th. All. O.-D. Hi. Ha. Pr.

Limonius

Eschscholtz.

* violaceus Müll. † Oe. St.
B. Hess. N. Mä.

* pilosus Leske † D.
nigripes Gyll.

* aeruginosus Oliv. † D.
cylindricus Payk.

* minutus L. † D.
♂ forticornis Bach

* parvulus Panz. † D.
mus Illiger

lythrodes Germ. † D.
v. nigricollis Schils. Kr. B.

Pheletes Kiesw.

* aeneoniger Deg. † D.
Bructeri Panz.

Athous

Eschscholtz.

* rufus Deg. † D.
* rhombeus Oliv. † Oe. St.
B. Hess. Th. Hi. Ha. Pom.

* niger L. Redtb. † D.
porrectus Thoms.

? hirtus Herbst
? nigrinus Marsh.

laesus Germ.

* alpinus Redtb. † D.
deflexus Thoms.

* v. scrutator Hbst. Rdt. D.
♂ aeneithorax Desbr.

* mutilatus Rosenh. † Oe.
foveolatus Hampe B.

N. C. Th. All. Sa. Bō.

* haemorrhoidalis F. † D.
leucophaeus Lac.

austriacus Desbr. Oest. !
* vittatus F. † D.

* v. semipallens Muls.

* v. Oeskayi Kiesw.
puncticollis Kiesw. †
nalis Muls. Elberf.

longicollis Oliv. † D.
♀ crassicollis Lac.

undulatus Deg. † Oe. St.
trifasciatus Herbst

Ti. B. Th. All. O.-D. Pr.
v. bifasciatus Gyll. Oest.

* subfuscus Müll. † D.
nalis F.

Zebei Bach † Oe. Ti. B.
biformis Redtb.

leucophaenus Kiesw.
Wf. Th. Bō. O.-D. Mck. Pr.

pallens Muls. † Oe. Kr. Ti.
cavifrons Redt.

montanus Cand. Oest.
 jejunus Kiesw. † Tirol.
 circumductus Mén. †
 Oe. Illyr. St. Schl.
 circumscriptus Cand. †
 melanoderes Kiesw.
 circumductus Redtb.
 K. Ti. All.
 difformis Lac. † Tirol?
 Dejeani Lap. † K. St. Ti.
 ♂ cervinus Lap. Els.?
 ♀ fuscicornis Muls.

Corymbites

Latreille.

virens Schrank † Oe. Kr.
 aeneicollis Oliv.
 St. Ti. S.-D.
 v. aulicus Panz. B. Rh. Th.
 Bō. Mā.
 v. signatus Panz. K. St.
 Ti. B. Th. Mā.
 *pectinicornis L. † D.
 Heyeri Saxesen † Oe. St.
 Ti. B. Hz. Hi. Bō. O.-D. Pr.
 cupreus F. † D.
 v. aeruginosus F. D.
 Calosirus Thoms.
 purpureus Poda † D.
 haematodes F.
 v. flavus Gredl. Tirol.
 haemapterus Illig. D.!
 *castaneus L. † D.
 sulphuripennis Germ. †
 affinis Lap.
 Oe. Kr. St. Ti. S.-D.
 Zenii Rosenh. † Tirol.
 Actenicerus Kiesw.
 *sjaelandicus Müll. † D.
 tessellatus F.
 v. assimilis Gyll. D.

Orithales Kiesw.

serraticornis Payk. †
 ♀ longulus Gyll. W.-D.
 Wā. N. Th. Bō.

Liotrichus Kiesw.

affinis Payk. † D.
 montivagus Rosenh. †
 K. St. Ti.

* quercus Gyll. Ol. † D.
 Gyllenhali Reiche
 incanus Gyll.
 v. testaceus Schils. D.!
 angustulus Kiesw. †
 K. B. N. Wf. Th. Hz. Ha.

Pristilophus Kiesw.

insitivus Germ. † Oe. St.
 depressus Germ. Mā.

Tactocomus Kiesw.

* tessellatus L. † D.
 holosericeus Oliv.
 undulatus Herbst
 chrysocomus Germ. †
 Tirol.

Diacanthus Latr.

impressus F. † D.
 v. rufipes Schils. Bō.
 *nigricornis Panz. † D.
 metallicus Payk.
 melancholicus F. † Oe.
 K. St. Ti. B. O.-D. Pr.

* aeneus L. † D.
 * v. germanus L. D.
 * v. violaceus Schils. D.
 aeneus Oliv.
 v. nitens Scop. D.
 v. viridinitens Voet D.!
 rugosus Germ. † Oe. K.
 St. Ti.

sulcatus Cand. † Schl.
 * latus F. † D.
 * v. gravidus Germ. D.
 * v. Milo Germ. D.
 * cruciatus L. † D.
 * globicollis Germ. Sa. Bō.
 * bipustulatus L. † D.
 v. flavescens Schils. D.!
 v. semiflavus Fleisch. Mā.

Hypoganus Kiesw.

* cinctus Payk. † D.
 innunctus Lac.

Paranomus Kiesw.

guttatus Germ. † Oe. K. St.

Dima

Eschscholtz.

elateroides Charp. †
 Oe. Kr. K. St. Ti. B.?

Ludius

Latreille.

grandis Fald. Westfalen.
 * ferrugineus L. † D.
 v. occitanicus Villers
 Kr. N. All.
 v. niger Schils. D.!

Agriotes

Eschscholtz.

Ectinus Eschsch.

* aterrimus L. † D.
 niger Degeer
 obscurus Herbst

Agriotes i. sp.

* pilosellus Schh. † D.
 pilosus Panz.
 v. nudus Küst. D.!
 Laichartingi Gredl. †
 meridionalis Desbr.
 Tirol.

* ustulatus Schaller † D.
 ♂ blandus Germ.
 gilvellus Lac.
 ♀ flavicornis Redtb.
 confusus Bach

v. sputator Redtb. All. Hi. Ha.
 v. tristis Schils. Schl. Bō.
 * sputator L. † D.
 rufulus Lac.

gramminicola Redtb.
 * lineatus L. † D.
 segetis Bjerk.

* obscurus L. † D.
 variabilis F.
 modestus Kiesw. Oest.

Neusiedl.-S.
 sobrinus Kiesw. † Oe. K.
 pallidulus Redtb. D.
 Old. Ha. Br.

pallidulus Ill. † Oe. St. Ti.
 umbrinus Germ. B. N.
 Wf. Th. All. Hi.

* gallicus Lac. † Oe. Ti. P.
 M.-O.-D. Hi. Mck.

Logesius Gozis.

Idolus Desbr.

picipennis Bach †
 styriacus Redtb.

D. excl. N.-D.
 v. axillaris Kiesw. D.!

Dolopius

Eschscholtz.

- * marginatus L. † D.
- sticticus Panz.

Sericus

Eschscholtz.

Sericosomus Redtb.

- * brunneus L. † D.
- ♂ fugax F.
- v. tibialis Redtb. Oe. Th.
- subaeneus Redtb. † Oe.
- ♂ jucundus Märk.
- ♀ xanthodon Märk.
- K. St. Ti. B. M.-O.-D. Ha.

Synaptus

Eschscholtz.

Ctenonychus Steph.

- * filiformis F. † D.
- incola Herbst
- cinereus Illig.
- v. unguiserris Gyll. D.?

Silesis

Candèze.

terminatus Er. † Tirol.

dimidiatipennis Rehe.

Adrastus

Eschscholtz.

- * limbatus F. † D.
- pusillus F.
- v. porrectifrons Gozis D.?
- axillaris Er. † Oe. K. St.
- Ti. S.-O.-N.-D. Wf. Bō.
- v. nigrinus Schils. Schl.
- * pallens F. † D.
- v. limbatus Payk. Ti. O.-D.
- pusillus Herbst
- Bō. All. Th. Rh.
- * lacertosus Er. † Oe. St.
- Ti. B. N. All.
- * nanus Herbst † Oe. K.
- ♀ luteipennis Er.
- Ti. B. All. Ha.
- humilis Er. † Oe. St. Ti.
- B. N. All. Bō. O.-D.

Denticollini.

Denticollis

Piller.

Campylus Fisch.

Lepturoides Hbst.

- rubens Piller † D. Ha.
- denticollis F. Pom.
- * linearis L. † D.
- ♀ mesomelas L.
- * v. livens F. D.
- * v. marginatus F. D.
- borealis Payk. Bayern?

Cebrionidae.

Cebrio

Olivier.

- gigas F. † Tirol.
- promelus Leach
- ♀ Latreillei Leach

Dascillidae.

Dascillini.

Dascillus

Latreille.

Atopa Paykull.

- * cervinus L. † D.
- ♀ cinereus F.

Cyphonini.

Helodes

Latreille.

- * minutus L. † D.
- pallidus F.
- * v. laetus Panz. N. Wf. Th. Ha.
- v. testaceus Schils. Tirol.
- flavicollis Kiesw. † K.
- Carolinae Tschapek
- St. Ti.
- Gredleri Kiesw. † Ti. Schl.
- Hausmanni Gredl. †
- St. Ti.

- marginatus F. † D.
- trilineatus Chevr.
- nimbatus Panz.
- v. nigricans Schils. Th.

Microcara

Thomson.

- * testacea L. † D.
- livida F.
- * v. Bohemani Mannh.
- Th. Sa. Pr.

Cyphon

Paykull.

- * coarctatus Payk. † D.
- ♀ fuscicornis Thoms.
- intermedius Tourn.
- Künckeli Muls.
- Barnevillei Tourn.
- elongatus Tourn.
- * v. palustris Thoms. D.
- Putoni Bris. † Els.?
- depressus Muls.
- acutangulus Thoms. Th.
- * padi L. † D.
- * v. discolor Panz. All.
- v. gratiosus Kolen. All.
- * v. pusillus Guér.
- * v. simplex Schils. Mck.
- * variabilis Thunb. † D.
- pubescens F.
- ♂ nigriceps Kiesw.
- punctipennis Sharp
- * v. nigriceps Thoms. D.
- * v. nigricornis Schils. Mck.
- Paykulli Guér. All.
- grandis Tourn.
- v. macer Kiesw. All. Mck.
- * v. nitidulus Thoms. B.
- ♀ pallidiventris Thms.
- M.-N.-D.
- * pallidulus Boh. † Ellb.
- Rh. Th. All. N.-D.
- * v. suturalis Tourn. Nass.

Prionocyphon

Redtenbacher.

- * serricornis Müll. † D.

Hydrocyphon

Redtenbacher.

- * deflexicollis Müll. † D.

Scirtes

Illiger.

- * hemisphaericus L. † D.
- * orbicularis Panz. † D.

Eubriini.

Eubria

Redtenbacher.

- * palustris Germ. † D. Rh.
- v. marchantiae Duv. D.?

Cantharidae.

Lycini.

Homaligus

Geoffroy.

- * Fontisbellaquei Fourcr.
- suturalis Oliv. † D.
- v. nigricans Schils. Schl.

Dictyopterus

Mulsant.

Eros Newmann.

- * Aurora Herbst † D.
- coccineus Gemm.
- rubens Gyll. † Oe. St. Ti.
- sanguinea Scop. C.
- S.-O.-D.

Pyropterus

Mulsant.

- * nigroruber Deg. † D.
- ♀ affinis Payk.

Platycis

Thomson.

- * Cosnardi Chevr. † D.
- flavescens Redtb.
- Mercki Muls.
- * minuta F. † D.
- ♂ nigrorubra Deg.

Lygistorpterus

Mulsant.

Dictyoptera Latr.

- * sanguinea L. † D.
- rufipennis Latr.
- villosa Deg.

Lampyrini.

Lampyris

Linné.

- * noctiluca L. † D.
- v. Bellieri Reiche Ti. All.

Lamprorhiza

Duval.

- Mulsanti Kiesw. † Trient.
- ? Farinesi Villa
- * splendidula L. † D.

Phosphaenus

Laporte.

- hemipterus Goeze † Oe.
- St. Ti. B. Wf. Dess. W.-O.-N.-D.
- v. brachypterus Mot. Nass.

Luciola

Laporte.

- italica L. † Kr. Ti.
- illyrica Küst.

Cantharini.

Podabrus

Westwood.

- * alpinus Payk. † D.
- v. annulatus Kiesw. Th.
- v. rubens F. D.
- v. lateralis Er. D.

Cantharis

Linné.

Telephorus Schaeff.

*

Ancistronycha

Märk.

- abdominalis F. † Oe. K.
- St. Ti. S.-M.-O.-D.

- v. cyanipennis Bach Harz.
- cyanea Dietr.
- v. occipitalis Rosh. Tirol.
- consobrina Märk.
- v. passeriana Gredl. Ti.
- violacea Payk. † D.
- v. ♀ tigurina Dietr. Hamb.
- ♂ violacea Dietr. All.
- H. Mä. Schl.
- Erichsoni Bach † Oe. Ti.
- N. Wf. Th. B. O.-D.

Cantharis i. sp.

- annularis Mén. † B. Els.
- illyrica Muls. Hess. N.
- oculata Gebl. † Oe. Els.
- W.-D.!

- * fusca L. † D.
- * v. conjuncta Schils. B. B.
- * rustica Fall. † D.
- tristis F. † D. Hamb.
- * obscura L. † D.
- pulicaria F. † Oe. St.
- opaca Germ.

S.-M.-O.-D. Hi. Ha.

- fibulata Märk † Oe. St.
- Ti. B. O.-D.

albomarginata Märk. †

Oe. K. St. Ti. S.-M.-O.-D.

- * nigricans Müll. † D.
- v. plumbea Eschsch. D.?
- v. arvernica Desbr. D.?
- * v. immaculata Schils. D.
- * v. luteipes Schils.
- xanthoparpa Kiesw.

Gastein.

- v. signaticollis Muls. D.?
- * pellucida F. † D.
- livida L. † D.
- v. scapularis Redt. Oe. St.
- * v. rufipes Herbst D.

dispar F.

- v. eremita Rosenh. D.?
- v. melaspis Chevr. Els.
- v. luteiceps Schils. D.?
- v. nigripennis Schils. D.!
- longicollis Kiesw. Oe. All.
- cyanipennis Redtb.

palliata Gyll. † Steierm.

- * figurata Mannh. † D.

v. luteata Schils. Kärnth.

assimilis Payk. † Oe. K.

♀ fulvipennis Germ.

dilatata Redtb.

St. Ti. B. Th. O.-D.

sudetica Letzn. † K. B.
N. Wf. Th. All. Bō.
* rufa L. † D.
maculicollis Steph.
* v. liturata Fall. D.
v. ustulata Kiesw. Ti. All.
Schl.
* v. pallida Goeze D.
bicolor Panz.
* fulvicollis F. † D.
nivalis Germ.
thoracica Redtb.
v. rufilabris Fall. D. !
v. maculata Schils. Preuss.
* bicolor Herbst † D.
thoracica Oliv.
fulvicollis Redtb.
* flavilabris Fall. † Oe. St.
Wf. Th. All. O.-D. Pr.
paludosa Fall. † D.
boreella Zett.
* oralis Germ. † D.
* discoidea Ahr. † Oe. Ti.
humeralis Redtb. Rh.
M.-O.-D. Hi. Ha. Br.
v. liturata Redt. Kr. B. Ha.
notata Waltl
lineata Bach Rheinl.
deserta Dietr.
lineata Kiesw. † Holstein.
* haemorrhoidalis F. † D.
clypeata Illig.

Rhagonycha

Eschscholtz.

Absidia Muls.

pilosa Payk. † D.
v. rufotestacea Letzn.
Schl.
v. Schönherri Mannh. D. !
v. unicolor Curt. O.-D.
prolixa Märk. † Ti. Wf. Pr.
♀ sulcifrons Märk.

Armidia Muls.

barbara F. † K. Wü. O.-D.
signata Germ. † Triest.
Ti. Wü. Els.
ericeti Kiesw. † Triest.

Rhagonycha i. sp.

translucida Kryn. †
rufescens Letzn.
concolor Märk.
D. excl. N.-D.

nigriceps Waltl † Oe. Kr.
♂ v. boops Kiesw.
K. St. Ti.

* fuscicornis Oliv. † D.
v. Märkeli Kiesw. Tirol.
* fulva Scop. † D.
melanura Oliv.
usta Gemm. † Oe. St.
terminalis Redtb.
S.-D. Wf. Bō. Mā.

Meisteri Gredl. † K. Ti.
maculicollis Märk.

* testacea L. † D.
* v. limbata Thoms. D.
femoralis Brull., Redt.
fugax Mannh. † Oe. K.
St. Ti. B. N. O.-D. Pr.

* v. nigripes Redtb. Oe. St.
alpicola Heer

Ti. Els. Bō. O.-D.
v. Scopoli Gredler Tirol.

* pallipes F. † D.
v. pallida F. D.

banatica Rosenh. † Ti.
Milleri Kiesw. † Tirol.

viduata Küst. D. !
xanthopus Kiesw.

* elongata Fall. † D.
paludosa Redtb.

* atra L. † D.
v. rhaetica Stierl. D. !

Pygidia

Mulsant.

denticollis Schumm. †
Redtenbacheri Märk.

Oe. St. Ti. B. O.-D.
laeta F. † Tirol.

analis F. D. ?

Silis

Latreille.

* nitidula F. † Oe. St. B.
♂ excisa Germ.

Th. Bō. O.-D. Pr.
* ruficollis F. † Rh. Wf. Th.
torquata Gyll. Hi. N.-D.

Malchinus

Kiesenwetter.

demissus Kiesw. † Krain.
sinuaticollis Kiesw. †
Illyrien.

Podistra

Motschulsky.

rupicola Kiesw. † Krain.

Apodistrus

Reitter.

brachypterus Kiesw. †
Oe. Ti. N.

Malthinus

Latreille.

rubricollis Muls. Baudi
† Triest. Ti.

biguttulus Payk. † D.

* punctatus Fourer. † D.
flaveolus Payk.

seriepunctatus Kiesw.
Cassel.

* fasciatus Oliv. † D.
* balteatus Suffr. † Wf.
Hamb.

glabellus Kiesw. † Oe.
Ti. Hess. N. Th. Bō. Ha.

* frontalis Marsh. † D.

carbonarius Waltl D. !
fuscus Waltl B.

laetus Waltl B.

Malthodes

Kiesenwetter.

minimus L. † D.
sanguinolentus Fall.

crassicornis Mäkl. † Pr.
helveticus Kiesw.

tristis Kiesw. † Oe. Kr.
pellucidus Kiesw. †

D. excl. W.-D.
nigellus Kiesw. † Oe. Wf.

brevicollis Thoms. C.
Th. All. Sa. Bō. O.-D. Als. Pr.

* marginatus Latr. † D.
biguttatus Panz.

dispar Germ. † D.
neglectus Muls.

flavoguttatus Ksw. † D.
chelifer Kiesw. † Oe. Ti.
Wf.

maurus Lap. † D.
misellus Kiesw. † D.

fibulatus Kiesw. † Oe.
Th. L. All. Hi. Als. Pr.

obliquus Weis. + Schl.
 profanus Kiesw. + Oe. All.
 Torg. N.-D. !
 guttifer Kiesw. + D.
 alpicola Kiesw. + Kr. K. Ti.
 spretus Kiesw. + Oe. Kr.
 K. Ti. Bō.
 affinis Muls. + Schl. Mā.
 aemulus Kiesw. + Ti.
 mysticus Kiesw. + D.
 v. obscuriusculus Dietr.
 Sachs.
 pulicarius Redtb. + Oe.
 dimidiatocollis Rosh.
 St. B. N. Wf. Ha.
 lautus Kiesw. + Krain.
 trifurcatus Kiesw. + Oe.
 St. Ti. B. Hess. All. Ha. Pr.
 atramentarius Kiesw. +
 Oe. St.
 tetracanthus Kiesw. +
 Oe. Kr.
 boicus Kiesw. + Ti. B.
 * brevicollis Payk. + D.
 atomus Thoms.
 lobatus Kiesw. Oe. Sa.
 * hexacanthus Kiesw. +
 D. Ha.
 subductus Kiesw. + Kr.
 cyphonurus Kiesw. + Ti.
 montanus Kiesw. + Kr. B.
 spathifer Kiesw. +
 D. excl. W.-D.
 subsericeus Kiesw. +
 Illyr.
 lunifer Czwal. + Preuss.
 vincens Gredler + Ti.
 brachythorax Mot. +
 Steierr.
 croceicollis Mot. Sachsen.
 dilutus Mot. D. !
 morio Mot. + Krain.
 ustulatus Mot. + St.

Drilini.

Drilus

Olivier.

flavescens Rossi + Oe. Ti.
 S.-W.-D. N. Wf.
 v. flabellatus Kiesw. D. !
 * concolor Ahr. + Oe. St. Ti.
 pectinatus Gyll.
 ater Audouin
 B. Hess. M.-D. Mā. Pr.

Malachiini.

Haplochrus

Erichson.

femoralis Er. + Oe. Ha.
 Mck. Pr.

Cyrtosus

Motschulsky.

Anthodytes Kiesw.
 cyanipennis Er. + Oe.
 Triest.
 armifrons Kr. Oest.
 ♀ longicollis Kiesw.
 ovalis Cast. + Tirol.

Malachus

Fabricius.

inornatus Küst. + Tirol.
 cyanescens Muls.
 dilaticornis Germ. D. !
 * viridis F. + D.
 v. ♀ elegans F. D.
 * v. concolor Schils. D.
 scutellaris Er. + D. Pr.
 * rubidus Er. + Oe. St. Ti.
 B. Hess. N. Th. All.
 * v. fallax Strübing O.-D. Pos.
 * bipustulatus L. + D.
 * aeneus L. + D.
 rufus Oliv. + All. Mck.
 * marginellus F. + D.
 ♂ bispinosus Curt.
 affinis Mén. + Oe. St.
 ♂ laticollis Rosh.
 gracilis Miller
 spinipennis Germ. + Oe.
 ♂ spinosus Brull.
 B. Rh. Mā.
 ambiguus Peyr. Oest.
 geniculatus Germ. + Oe.
 St. Ti. B. Mā.
 elegans Fourer. + D.
 spinosus Er. + Th. Salz-S.
 Schl.

Anthocomus

Erichson.

Celidus Muls.
 * rufus Herbst + St. B. Hess.
 sanguinolentus F. Metz.
 N. Wf. All. Mck.

* equestris F. + D.
 v. dealbatus Kr. Oest.
 * fasciatus L. + D.
 v. regalis Charp. N. Schl.

Carapheles

Mulsant.

Diaphonus Muls.
 ruficollis F. + Oe. B. Rh.
 terminatus Ménétr.
 festivus Redtb.

Axinotarsus

Motschulsky.

Adenophorus Thms.
 * ruficollis Oliv. + D.
 rubricollis Marsh.
 * pulicarius F. + D.
 * marginalis Lap. Er. + D.

Attalus

Erichson.

Sphinginus Muls.
 lobatus Oliv. + Oe. Ti. B.
 limbatus Mink. Rh. Wf.
 coarctatus Er. + Oe. Ti.
 Antholinus Muls.
 thalassinus Abeille Oest. !
 * lateralis Er. + Kr. Ti.

Abrinus Muls.

analis Panz. + Oe. St. Ti.
 B. Rh. Th. Sa. Bō.
 amictus Er. + Steierr.
 fagi Mot.

Attalus i. sp.

dalmatinus Er. + Triest. St.
 alpinus Giraud Gastein.
 Nepachys Thoms.
 cardiacae L. + Oe. Ti. B.
 ♀ pedicularius L. Schl.

Ebaeus

Erichson.

collaris Er. + Tirol.
 congressarius Fairm.
 thoracicus Fourc. + D. Ha.

*

coerulescens Er. † Oe.
 St. Ti. N.-D. !
 v. pugio Mars. D. ?
 appendiculatus Er. †
 K. Ti. Ha. Pr.
 * pedicularius Schrank †
 praeoccupatus Gemm.
 biguttatus Fourcr.
 praeustus Gyll. D.
 flavicornis Er. † Oe. St.
 Ti. B. Rh. Th. Bō. O.-D.
 ater Kiesw. Oe. All.

Hypebaeus

Kiesenwetter.

* flavipes F. † D.
 ♀ perspicillatus Brem.
 flavicollis Er. † Oe. St. N.

Charopus

Erichson.

rotundatus Er. † Tirol.
 * apicalis Kiesw. Mark ?
 concolor F. † Oe. K. St. Ti.
 ♂ furcatipennis Villa
 B. Bō. O.-D.
 pallipes Oliv. † B. Els. All.
 grandicollis Kiesw.
 * plumbeocupreus Goeze
 rotundatus Fourcr.
 flavipes Payk.
 pallipes Er. † D.
 madidus Kiesw. † Tirol.

Troglops

Erichson.

* albicans L. † D.
 angularis F.
 silo Er. † Tirol.
 ? impressifrons Ponza
 cephalotes Ol. † Wf. Ha. Br.
 Dufouri Perris
 ♂ cornigera Ksw. Kr.
 v. ♀ cruenta Kiesw. Sa.
 Old.
 diminuta Abeille Oest.!

Colotes

Erichson.

maculatus Lap. † Oe. Ti.
 trinotatus Er.
 Hampei Redtb. Oest.

Dasytini.

Henicopus

Stephens.

hirtus L. † Oe. Kr. Ti. O.-D.
 pilosus Scop.

Dasytes

Paykull.

Divales Lap.

bipustulatus F. † Ti. Hamb.

Dasytes i. sp.

alpigradus Kiesw. † K. Ti.
 Letzneri Weis. † Th. O.-D.
 tardus Schauf. † Krain.
 brevicornis Kiesw.
 striatulus Brull. Oest.
 * niger L. † D.
 v. montanus Gredl. Tirol.

Hypodasytes Muls.

* obscurus Gyll. † D.
 subalpinus Baudi Oest.

Metadasytes Muls.

pilicornis Kiesw. † K.
 * coeruleus Deg. † D.
 cyaneus F.
 * v. virescens Westh. Wf.

Mesodasytes Muls.

* plumbeus Müll. † D.
 flavipes F.
 tibialis Zett.
 coxalis Muls.
 * aerosus Kiesw. † S.-W.-D.
 plumbeus Muls.
 N. Th. Schl.

aeneiventris Küst. Oest.!

Pseudodasytes Muls.

* fuscus Illig. † D.
 * subaeneus Schönh. † D.
 aeneus Oliv.
 scaber Suffr.

setosus Waltl † Rheinl.

Psilothrix

Redtenbacher.

nobilis Illig. † Wf. N. Ha.
 viridis Rossi Norderney.
 melanostoma Brull.
 lucidulus Brull.
 v. smaragdinus Luc. †
 aureolus Kiesw. Syll.

Dolichosoma

Stephens.

* lineare Rossi † D.

Haplocnemus

Stephens.

pulverulentus Küst. † Kr.
 obscurus Germ.
 tarsalis Sahlb. † Oe. St.
 Hess. O.-D. Pr.
 * impressus Marsh. † D.
 pini Redtb.
 femoralis Illig.
 nigricollis Illig.
 v. serratus Redtb. Oe.
 Wf. Mck. Ha.
 * nigricornis F. † D.
 punctatus Germ.
 virens Suffr. † Th. Mck.
 Ratzeb.
 basalis Küst. † Preuss.
 serratus Brull. † Cass. ?
 Hamb. ?
 alpestris Kiesw. † Tirol.
 pinicola Kiesw. † K. Ti. Th.
 aestivus Kiesw. † St. Ti.
 Rh.
 ahenus Kiesw. Nassau.

Julistus

Kiesenwetter.

Trichoceble Thoms.

* floralis Oliv. † D.
 floricola Kiesw.
 * memnonius Kiesw. †
 Hess. Sa. Schl. Pr.
 fulvohirtus Bris. † N.
 Schl.

Cerallus

Duval.

Pristochira Moraw.
concolor Kiesw. † Tirol.
rubidus Gyll Oest.?

Danacaea

Laporte.

Cosmiocomus Rosh.
pallipes Panz. † D. excl. N.-D.
nigritarsis Küst. † Oe.
tomentosa Muls. Ti.
W.-D. N. C. Th.
morosa Kiesw. † Schl.
Reyi Tourn. † Elsass.
marginata Küst. † Oe.
Kr. Triest. O.-D.!

Phloeophilini.

Phloeophilus

Stephens.

Edwardsi Steph. † Oe.
W.-D. Th. All. Mck. Holst. Als.

Cleridae.

Tillini.

Denops

Steven.

albofasciata Charp. † Ti.
personata Arrag.
agilis Lucas
W.-D. Nass.

Tillus

Olivier.

* elongatus L. † D.
♂ ambulans F.
ruficollis Herbst
? rugulosus Torre Oest.
v. bimaculatus Don. B.
hyalinus Sturm N. All.
unifasciatus F. † D. Hamb.

Clerini.

Opilo

Latreille.

* mollis L. † D.
* domesticus Sturm † D.
* pallidus Oliv. † Oe. St.
Ti. Metz. Bō.
v. germanus Chevr. D.!

Cleroides

Schäffer.

Pseudoclerops Duv.
* mutillarius F. † D. Pr.
Thanasimus Latr.
* formicarius L. † D.
* rufipes Brahm. † D.
* v. substriatus Gebl. B.
femorialis Zett.
pectoralis Fuss.

Allonyx Duv.

* 4-maculatus Schall. †
D. excl. N.-D.

Tarsostenus

Spinola.

univittatus Rossi † Kr.
Ti. Pr.

Clerus

Geoffroy.

Trichodes Herbst.
* alvearius F. † D.
* apiarius L. † D.
v. interruptus Redt. Oest.
favarius Illig. † Oe. St. N.
affinis Chevr.
irkutensis Laxm. † Ti. B.
bifasciatus F.

Enopliini.

Dermestoides

Schäffer.

Orthopleura Spin.
* sanguinicollis F. † Oe.
St. B. N. C. All. O.-D. Br.

Enoplium

Latreille.

serraticorne F. † Ti. Wā.
W.-D.

Corynetini.

Corynetes

Herbst. (1792)

Necrobia auct.

* violaceus L. † D.
* ruficollis F. † D.

Agonolia Muls.

* rufipes Degeer † D.

Necrobia

Olivier. (1795)

Corynetes auct.

* coerulea Deg. † D.
violacea Oliv.
* v. ruficornis Sturm D.

Opetiopalpus

Spinola.

scutellaris Panz. † Oe.
St. Bō. O.-N.-D.

Laricobius

Rosenhauer.

Erichsoni Rosh. † K. St.
Ti. B. Wf. Th. Sa. Braunsch.

Lymexylini.

Elateroides

Schäffer.

Hylecoetus Latr.

* dermestoides L. † D.
♂ proboscideus F.
v. ♂ Marci L. D.
barbatus Panz.
v. ♂ morio F. D.
flabellicornis Panz. †
Wā. Wf. Pr.

Lymexylon

Fabricius.

* navale L. † D.

Bruchidae.

Gibbiini.

Gibbium

Scopoli.

* psylloides Czenpinsk. † D.
scotias F. D.

Mezium

Curtis.

sulcatum F. † Oe. Kr.
hirticolle Lap.
affine Boield. † Kr. B.
sulcatum Sturm
Els. Preuss.

Bruchini.

Sphaericus

Wollaston.

Tipnus Duval.

gibbioides Boield. †
Hamb. S.-D.?

Niptus

Boieldieu.

* hololeucus Fald. † Oe. D.

Epauloeucus Muls.

Tipnus Thoms.

* griseofuscus Deg. † D.

crenatus F.
minutus Illig.
v. fuscus Gradl Oest.
v. salinus Schilling D.?

Paraniptus Kiesw.

globulus Ill. † Br. Hamb.?

Eurostus Muls.

frigidus Boield. D.?
Otti Bremi

Bruchus

Geoffroy.

Ptinus Linné et auct.

*

Pseudoptinus Reitt.

lichenum Marsh. † Oe.

♀ similis Marsh. St.

ornatus Müller S.-D.

fuscus Sturm Wf. N.

Rh. Hi. Sa. O.-D. Ha.

v. lepidus Villa D.!

* coarcticollis Sturm † Ti.

lepidus Muls.

O.-D. Ha. Pr.

Bruchoptinus Reitt.

* rufipes F. † D.

germanicus Kugel.

♀ elegans Illig.

italicus Arrag. † Tirol.

Bruchus i. sp.

* fur L. † D.

* pusillus Sturm † D.

* bicinctus Sturm † D.

* latro F. † D.

* brunneus Duft. † D.

v. hirtellus Strm. B. Rh. Ha.

v. testaceus Boield. D.

*

villiger Reitt. Oest.

perplexus Muls. † Kr.

calcaratus Kiesw. Illyr.

* pilosus Müll. † D.

intermedius Boield.

pallipes Duft.

* subpilosus Sturm † D.

*

Spitzyi † Illyr.

ruber Rosenh.

cisti Chevrol.

St. Ti. Wf. Ha.

Gynopterus Muls.

Ptinobruchus Reitt.

* dubius Sturm † D.

crenatus Payk.

* sexpunctatus Panz. † D.

palliatu Perris † Oe. St.

germanus F. Bø.

Aubei Boield. † Triest.

formosus Rosenh.

variegatus Rossi † Oe.

K. St. Ti. Hess. Hi. O.-D. Ha.

Duvali Lareyn. † Hamb.

exulans Er. D.!

Cyphoderes Muls.

raptor Sturm † St. B.

sycophanta Illig.

W.-D. Pr.

Schlerethi Reitt. † Kr.

* bidens Oliv. † D.

quercus Kiesw. Tirol.

Eutaphrus Muls.

nitidus Duft. † Oe. O.-D.

All. Mck.

Byrrhidae.

Byrrhini.

Dryophilus

Chevrolat.

* pusillus Gyll. † D.

striatellus Beck

anobioides Chevrol. † B.

compressicornis Muls.

Els. N.

longicollis Muls. † Schl.

S.-D.?

Homophthalmus

Abeille.

rugicollis Muls. † Triest.

Wf. Hz.

Priobium

Motschulsky.

castaneum F. † Oe. Ti.

tomentosum Muls.

B. Wf. W.-O.-N.-D.

tricolor Oliv. † B. Wf.

N.-D.!

planum F. † Nass. Mck.

Episernus

Thomson.

Amphibolus Muls.

Claudius Gozis.

gentilis Rosenh. † Oe.

Ti. Els.

granulatus Weis. † Glatz.
striatellus Bris. † Els.
Th. Sa. Schl.

Gastrallus

Duval.

* laevigatus Oliv. † D.
exilis Sturm Mck.
parallelus Küst.
immarginatus Redtb.
* immarginatus Müll. † D.
sericatus Lap.

Byrrhus

Geoffroy.

Anobium F. et auct.

*

Dendrobium Muls.

denticollis Panz. † D.
confusus Kr. D. !
denticollis Thoms.
* pertinax L. † D.
striatus F.
fagi Herbst
* domesticus Fourer. † D.
striatus Oliv.
pertinax F. Herbst
* fagicola Muls. † Kr.
fagi Muls.
fulvicornis Thoms. Ha.
W.-M.-D. Hess.

Hadrobregmus
Thomson.

* nitidus Herbst † D.
canaliculatus Thoms.
* fulvicornis Sturm † D.
morio Villa
striatellus Beck
sericeus Thoms.
* v. rufipennis Duft. Oe. Th.
Hi. N.-D.
* emarginatus Duft. †
D. Rh. Pr.
* castaneus Herbst † D.
cinnamomeus Sturm
? rufipes F. D.

Nicobium Leconte.
Neobium Muls.

hirtus Illig. † Kr. Ti. N.
fasciatus Dufour
Reyi Bris. † Tirol.

Sitodrepa Thoms.
Artobium Muls.

* paniceus L. † D.
minutus F.
nanus Küst.

crenulatus Lap. D. !
pubescens Herbst D. !
ruficollis Herbst D. !
brevicornis Ratz. D. !

Oligomerus

Redtenbacher.

* brunneus Oliv. † D.

Xestobium

Motschulsky.

Cnecus Thoms.

Hyperisus Muls.

* rufo-villosum Deg. † D.
tessellatum F.
ruginosum Müll.
pulsator Schall.
declive Dufour Hesse.
velutinum Muls.
* plumbeum Illig. † D.
politum Duft. Ti. Mck.
v. variabile Dej. N. Wf.

Ernobius

Thomson.

Liozoum Muls.

* abietinus Gyll. † D.
pruinosis Muls. † Els.
* abietis F. † D.
abieticola Thoms.
brevicorne Bach
* Mulsanti Kiesw. Hildesh.
anabaptista Gozis.
angusticollis Muls. †
Oe. Rh. Pr.
lucidus Muls. Sachsen.
* mollis L. † D.
* consimilis Muls. Nass.
parens Muls. † N. Sa. Ha. Pr.
tabidus Kiesw. D. !
* angusticollis Ratzb. †
parvicollis Muls.
Ti. M.-D. Mck. Als. Pr.

* longicornis Sturm † Oe.
? sericeus Duft. Oest.
B. Hess. M.-N.-D.
densicornis Muls. † Tirol.
* pini Sturm † Oe. B. N.
crassiusculus Muls.
C. Th. B5. N.-O.-D.
* fuscus Muls. † Sa. Ha. Pr.
* nigrinus Sturm † D.

Xyletinini.

Hedobia

Sturm.

pubescens F. † Oe. St. Ti.
Metz. N. Ha.

Ptinomorphus Muls.

* imperialis L. † D.
v. senex Kr. D.
* regalis Duft. † D. ?

Trypopitys

Redtenbacher.

* carpini Herbst † D.
serricornis Duft.
excisus Mannerh.

Ptilinus

Geoffroy.

* pectinicornis L. † D.
impressifrons Küst.
* costatus Gyll. † D.
v. flavescens Cast. D. !
fissicollis Redt. Oest.
punctatostriatus Fst.

Ochina

Stephens.

Latreillei Bon. † Oe. St.
sanguinicollis Duft.
Ti. B.

Cittobium Muls.

hederae Müll. † Oe. St.
ptinoides Marsh.
Ti. S.-W.-M.-D. Pr.

Metholeus

Duval.

cylindricus Germ. †
Raymondi Muls.
Phoenicis Fairm.
Triest ?

Xyletinus

Latreille.

Sternoplus Muls.
* ater Panz. † D.
serratus Panz.

Xyletinus Muls.

* pectinatus F. † D. Pr.
? flabellicornis Herbst
flavipes Lap. † Steierm.
* laticollis Duft. † Oe. St.
Ti. Hess. N. Bg. Pr.
subrotundatus Lar. Oest.!

Lasioderma

Stephens.

Pseudochina Duv.

Hypora Muls.

Redtenbacheri Bach †
testaceum Redtb.
fulvescens Muls.

Oe. Mä.
laeve Illig. Oe. B. N. Th.
* testaceum Duft. † St.
serricorne Muls. Ti. B.
Rh. N. All. Ha. Mck.

Dorcatomini.

Mesocoelopus

Duval.

niger Müll. † Oe. Ti. S.-D.
pubescens Duft. N.
murinus Sturm Th.
collaris Muls. Oest.

Theca

Mulsant.

Stagetus Woll.
* pilula Aubé Mark.

Dorcatoma

Herbst.

* dresdensis Herbst † D.
bistriata Payk.
sinuata Thoms.
* punctulata Muls. †
Anhalt. Schl.
* serra Panz. † Oe. Rh. N.
substriata Hummel
Wf. C. Th. Sa. Ha.
* setosella Muls. Oe. Th. Sa.
* chrysoyelina Sturm †
dresdensis F. Oe. D.
* flavicornis F. † D.

Coenocara

Thomson.

Enneatoma Muls.

* bovistae Hoffm. † D.
subalpina Bon.
v. meridionalis Lap. D.!
v. castaneae Gredl. Tirol.
affinis Sturm † Oe. Ti. B.
W.-N.-D. Th. All. Mä.
* subglobosa Muls. † Pr.

Anitys

Thomson.

Amblytoma Muls.

* rubens Hoffm. † Oe. Metz.
N. Wf. C. Th. O.-D. Ha. Pr.

Bostrychidae.

Sphindini.

Sphindus

Chevrolat.

Coniophagus Mink.

* dubius Gyll. † D.
Gyllenhali Chevr.
humeralis Mink.
hispidus Seidl.

Aspidiphorus

Latreille.

* orbiculatus Gyll. † D.
striatopunctatus Lap.
striatus Kryn.
Lareyniei Duv. Oest.!

Lyctini.

Lyctus

Fabricius.

* unipunctatus Hbst. † D.
canaliculatus F.
v. pubescens Duft. Ti. All.
pubescens Panz. † D.
bicolor Comolli

Xylotrogus Steph.

* brunneus Stph. † B. W.-D.
glycyrrhizae Chevr.

Trogoxylon

Leconte.

impressum Comolli † Oe.
laevipenne Fald. Ti. Els.

Psoini.

Psoa

Herbst.

viennensis Hbst. † Oe. St.
dubia Rossi † Tirol.
italica Küst.
v. Herbsti Küst. Oest.

Bostrychini.

Apate

Fabricius.

perforans Schrank Oest.!

Sinoxylon

Duftschnid.

Trypocladus Guér.

bispinosum Oliv. † Oe.
muricatum Duft.
Kr. Ti. O.-D. Ha.
sexdentatum Ol. † Kr. Ti.
chalcographum Panz.

Bostrychus

Geoffroy.

Ligniperda Pallas.
* capucinus L. † D.

varius Illig. † Oe. B. Hess.
Dufouri Latr. N. All.
gallicus Panz. Mck.

Xylopertha

Guérin.

Enneadesmus Muls.
* sinuata F. † Oe. St. Ti.
S.-D. N. Th. Bō.
pustulata F. † Tirol.
humeralis Luc.
puncticollis Kiesw. †
Th. Hamb.
trispinosa Oliv. † Istrien.

Rhizopertha

Stephens.

* pusilla F. † Triest. Wf. Ha.
Stettin.

Dinoderus

Stephens.

elongatus Payk. † St.
Ti. Hamb. Pr. ?
substriatus Payk. † Oe.
St. Ti. O.-D.

Hendecatomini.

Hendecatomus

Mellié.

Dictyalotus Redtb.
reticulatus Herbst †
Oe. St. Ti. B. Rh.

Cisidae.

Xylographius

Mellié.

bostrychoides Duf. †
Aubei Mell. Steierm.

Cis

Latreille.

Eridraulus,
Hadraule Thoms.
* boleti Scopoli † D.
obliteratus Mell.
substriatus Mell.

v. caucasicus Mén. D.
rugulosus Mell.
rubiginosus Mell.
pyrrhocephalus Mell.
* villosulus Marsh. † Oe.
setiger Mellié Ti. N.
v. plagiatus Thoms. Kr.
v. submicans Abeille D. ?
* micans F. † D.
pyrrhocephalus Mrsh.
* hispidus Payk. † D.
crenatus Sahlb.
striatulus Mell. † St. N.
v. flavipes Luc. Schl.
pubescens Dej.
elongatulus Gyll. † Oe.
Ti. Hess. All. Mä. Pr.
* comptus Gyll. † Oe. B.
M.-O.-D. Ha. Mck. Als.
* quadridens Mell. † Oe.
St. O.-D. Ha.
fissicornis Mell. † O.-D.
sublaminatus Wank.
v. germanicus Ab. D. !
* laminatus Mellié † Th.
Schl. Pr.
fissicollis Mell. † O.-D.
* bidentatus Oliv. † D.
inermis Marsh.
gladiator Flach. Sachsen.
dentatus Mell. † O.-D.
microgonus Thoms.
* Perrisi Abeille Mark.
* nitidus Herbst † D.
* Jacquemarti Mellié †
Oe. All. Bō. Hi. Ha. Pr.
glabratus Mell. † Oe. B.
Hess. Wf. O.-D. Ha. Mck.
lineatocribratus Mell. †
Mä. Mck.
punctulatus Gyll. † Ti.
Els. Hi.
Reitteri Flach Bayern.
* alni Gyll. † D.
betulae Zett.
v. reticulatus Ab. Nass.
Lucasi Abeille Oe. Spessart.
reflexicollis Abeille
bidentulus Rosenh. †
alpinus Mell. Oe. Ti. All.
* castaneus Mell. † Oe. St.
fuscatus Mell. W.-D.
fagi Waltl N. Th.
* festivus Panz. † D.
vestitus Mell. Oest. !

pygmaeus Marsh. † St.
oblongus Mell.
rhododactylus Marsh.
W.-D. N.

Rhopalodontus

Mellié.

perforatus Gyll. † D.
punctiger Waltl
* fronticornis Panz. † D.

Ennearthron

Mellié.

Entypus Redtb.

* affine Gyll. † D.
* cornutum Gyll. † D.
filum Abeille Oest.
opaculum Reitt. † Mä.
pruinolum Perris †
Oe. Mä.
laricinum Mell. † Oe. K.
S.-D. C. Th. Pr.

Octotemnus

Mellié.

Orophius Redtb.

* mandibularis Gyll. † D.
* glabriculus Gyll. † D.

Tenebrionidae.

Stenosini.

Stenosis

Herbst.

Tagenia Latr.

brentoides Rossi † Adria.
italica Kr.
angustata Rossi

Blaptini.

Blaps

Fabricius.

Lithoblaps Mot.

gages L. † Kr. Ti.
gigas F.
producta Brull.

Blapisa Mot.
 abbreviata Mén. Oest.
 ovata Sol.
 convexa Fisch.
 Blaps Mot.
 * mortisaga L. † D.
 acuminata Deg.
 Dineria Mot.
 confluens Fisch. Oest.
 confusa Fisch.
 Agroblaps Mot.
 reflexicollis Fisch. Oest.
 Dahli Sol.
 pannonica Friv.
 * similis Latr. † D.
 fatidica Sturm
 obtusa Curtis
 Leptocolena Allard.
 mucronata Latr. † Oe.
 obtusa Sturm
 Chevrolati Sol.
 Ti. D.

Asidini.

Asida

Latreille.
 sabulosa Goeze † Kr. Ti.
 grisea Oliv. W.-D.
 v. Duftschmidi Gemm.
 morbillosa Duft.
 ♂ variolosa F. Oest.
 v. helvetica Sol. Triest. Ti.
 fascicularis Germ. D. !
 terricola Küst.

Crypticini.

Crypticus

Latreille.
 * quisquilius L. † D.
 glaber F.
 alpinus Comolli † Tirol.

Platyscelis

Latreille.
 polita Sturm † Oe. St.
 melas Fisch.
 gages Fisch. † Oe. St.

Pedinini.

Dendarus

Latreille.
 Pandarus Mulsant.
 tristis Rossi † Tirol.
 coarcticollis Muls.
 emarginatus Germ. † Ti.
 dalmatinus Germ

Bioplanes Muls.
 meridionalis Muls. Oest.!

Pedinus

Latreille.
 affinis Brull. † NB.
 gibbosus Muls.
 meridianus Muls. † Ti.
 femoralis L. † Oe. Kr. Ti.
 ♀ dermestoides F. B.
 Th. All. Bō. Mā. Br. Ha. Mck.

Heliopates

Mulsant.
 emarginatus F. † Tirol.
 subvariolaris Lucas
 Olocrates Mulsant.
 * gibbus F. † Oe. N.-O.-See.
 paludicola Chevr. Mark?

Opatrini.

Opatrum

Fabricius.
 verrucosum Germ. † Ti.
 granigerum Bess.
 hispidosum Brull.
 * sabulosum L. † D.
 v. riparium Scriba B. Rh.
 Gonocephalum Muls.
 pygmaeum Stev.
 v. pedestre Rosh. † Ti.
 pusillum Küst.
 rusticum Oliv. D. !
 pulverulentum Oliv.
 vicinum Gemm.
 pusillum F. † Oe. Ti. B.
 viennense Duft.
 fuscum Küst. † Hamb.?

Microzoum

Redtenbacher.
 * tibiale F. † D.

Lichenum

Blanchard.
 pictum F. † Tirol.

Trachyscelini.

Phaleria

Latreille.
 pallens Latr. † Adria.
 hemisphaericus Küst.
 cadaverina F. † Adria.
 Ost-S.
 v. bimaculata Herbst

Bolitophagini.

Bolitophagus

Illiger.
 reticulatus L. † D.
 crenatus F.
 interruptus Illig. † Oe.
 K. St. Wü. Bad.
 * armatus Panz. † Oe. St. D.

Heledona

Latreille.
 * agricola Herbst † D.
 agaricola Panz.

Diaperini.

Diaperis

Geoffroy.
 * boleti L. † D.

Hoplocephala

Laporte.
 haemorrhoidalis F. † Oe.
 K. St. O.-D. Br. Pr.

Scaphidema

Redtenbacher.
 * metallicum F. † D.
 aeneum Payk.
 bicolor F.

Platydema

Laporte.

- europaeum Lap. † Tirol.
 * dytiscoides Rossi † D.
 violaceum F.
 Dejeani Lap. † Oe. St.
 Rh. Th. Ha.

Alphitophagus

Stephens.

- Phyletus Redtb.
 4-pustulatus Steph. †
 populi Redtb. Oe. St.
 Wf. C. Th. Bō. N.-D.

Pentaphyllus

Latreille.

- * testaceus Hellw. † D.

Ulomini.

Tribolium

Mac Leay.

- * ferrugineum F. † D.
 castaneum Herbst
 * madens Charp. † Oe. St.
 Ti. Bō. O.-D. Pos. N.-D.
 * confusum Duval Mark.

Gnathocerus

Thunberg.

- Cerandria Lucas.
 * cornutus F. † Ti. Wf. Ha.
 v. ♀ laeviusculus Steph.

Palorus

Duval.

- * melinus Herbst † D.
 depressus F.
 * bifoveolatus Duft. † Oe.
 Ratzeburgi Wissm.
 W.-O.-D. N. Wf. Bō. Han. Br.

Corticeus

Piller.

- Hypophloeus Hellw.
 * cimetaryus Herbst † D.
 castaneus F.

- fraxini Kugel. † Oe. B.
 ferrugineus Creutz.

Rh. N. Magd. Pr.

- pini Panz. † Oe. St. S.-D.
 All. Bō. Pr.
 longulus Gyll. † B. Mä.
 N.-D. !
 suturalis Payk. † Preuss.
 * rufulus Rosenh. † B.
 insidiosus Muls.

Hess. O.-D.

- * bicolor Oliv. † D.
 * fasciatus F. † D.
 linearis F. † D.

Uloma

Redtenbacher.

- * culinaris L. † D.
 Perroudi Muls. † St. Ti.
 Reuss. Schl.

Alphitobius

Stephens.

- Heterophaga Redt.
 diaperinus Panz. † Oe.
 B. Wf. Bō. N.-D.
 piceus Oliv. Oe. Bō.
 fagi Panz.
 chrysomelinus Hbst. †
 glabratus F. Steierm.

Tenebrionini.

Upis

Fabricius.

- ceramboides L. † Preuss.

Tenebrio

Linné.

Menedrio Mot.

- * opacus Duft. † Oe. St. B.
 N. All. Br. Pom.
 * obscurus F. † D.
 *
 * molitor L. † D.
 * picipes Herbst † Oe. St.
 transversalis Duft.
 noctivagus Muls.
 Hess. N. All. Bō. O.-D. Pr.

Menophilus

Mulsant.

- cylindricus Herbst † Oe.
 curvipes F.
 ♂ loripes Illig.
 St. Ti. B. Wü. Pr.

Bius

Mulsant.

- thoracicus F. Oe. B.

Calcar

Latreille.

- elongatum Herbst † St.

Helopini.

Laena

Latreille.

- pimelia F. † Oe. Kr. K. St.
 viennensis Sturm Ti.

Acanthopus

Latreille.

- Enoplopus Sol.
 dentipes Panz. † Krain.

Helops

Fabricius.

- coeruleus L. † Kr. Ti.
 Rossii Germ. † Kr. Ti.
 azureus Brull. † Tirol.
 tumidicollis Br. † Tirol.

Nalassus

Mulsant.

- * Fabricii Gemm. † D.
 quisquilius F.
 dermestoides Illig.
 convexus Küst. † Oe. Ti. B.
 brevicollis Kryn. Oest. !
 picipes Küst. Oest. !
 quisquilius Muls.
 * striatus Fourcr. † D.
 caraboides Panz.

Stenomax

Allard.

- *lanipes L. † D. Pr.
- v. affinis Gené B. Nass.
- incurvus Küst. D.!
- gloriosus Fald. D.!
- impressus Küst.
- exaratus Germ. † Kr.
- brunnitarsis Küst.
- clypeatus Küst. Illyr. B.
- v. asphaltinus Küst. Kr. Illyr.
- nigropiceus Küst. Oe. Mä.
- badius Redtb. † Oe. Mä.

Raibosceles

Allard.

- tumidicollis Küst. † Ti.

Alleculidae.

Allecula

Fabricius.

- *morio F. † D.
- rhenana Bach † Ti. W.-D. N. Mck.
- Löwendali Reitt. † Ti.
- Upinella Muls.
- aterrima Küst. † Oe. Kr. St. Ti.

Pseudocistela

Crotch.

- Cistela Fabricius.
- Gonodera Muls.
- *Luperus Herbst † D.
- fulvipes F.
- *v. ferruginea F. N. Wf. Th.
- metallica Küst. † Tirol.
- Pseudocistela i. sp.
- Cistela Muls.
- *ceramboides L. † D.
- serrata Chevrol. † K.
- saperdoides Küst. Schl. Pr.

- varians F. † Elsass.
- Costessii Bert. † Tirol.

Hymenalia Muls.

- *rufipes F. † D. Lothr.
- fusca Illig.

Isomira Muls.

- antennata Panz. † Oe. St.
- semiflava Küst. † Oe. K.
- hypocrita Muls. Ti.
- *murina L. † D.
- sericea Drap. D.
- *v. maura F. D.
- *v. thoracica F. D.
- *v. evonymi F. D.
- v. ? umbellatorum Ksw. Kr. Schl.
- oblonga Küst. † Tirol.
- marcida Kiesw. † Tirol.

Eryx

Stephens.

Prionychus Solier.

- *ater F. † D.
- ♂ melanarius Germ.
- laevis Küst. † Ti. Rh.?
- Fairmairei Reiche

Hymenorus

Mulsant.

- Doublieri Muls. † Tirol.
- ♀ rugicollis Muls. Pr.

Mycetochares

Latreille.

Mycetophila Gyll.

- *axillaris Payk. † D.
- ♀ v. morio Redtb.
- maurina Muls.
- ♂ v. linearis Redtb.
- *flavipes F. † D.
- humeralis F.
- ♀ bimaculata Mannh.

Ernocharis Thoms.

- bipustulata Illig. † D.
- ♂ scapularis Gyll.
- 4-maculata Latr. † Ti.
- fasciata Muls.

- *linearis Illig. † D.
- barbata Latr.
- ♀ brevis Panz.
- *v. pygmaea Redtb. Oest.
- thoracica Gredl. † Tirol.

Cteniopus

Solier.

- *flavus Scop. † D.
- sulphureus L.
- ♂ v. bicolor F.
- *sulphuripes Germ. † Oe.
- ♀ collaris Küst. Ti. Bō. O.-D.

Podonta

Mulsant.

Megischia Redtb.

- *nigrita F. † Oe. Ti. O.-D.
- oblonga Oliv.

Omophlus

Solier.

- picipes F. † St. Ti. B. Mck.
- tibialis Costa
- sericeicollis Küst.
- *amerinae Curt. † Oe. St.
- pinicola Redtb. Ti. B.
- pubescens Muls. Rh. N.
- All. Bō. O.-D. Mck. Pr.
- *v. picipes Redtb. Oe. Th.
- lividipes Muls. O.-D.
- *betulae Herbst † Oe. St.
- lepturoides F. Ti. B.
- elongatus Küst. Wü.
- alpinus Mill.
- Th. Bō. Mä. Pr.
- longicornis Bertol. † Oe.
- K. Ti.
- rugosicollis Brull. † Oe.
- brevicollis Muls.
- rugicollis Küst. Kr. Ti. Els.

Lagriidae.

Lagriini.

Lagria

Fabricius.

- atripes Muls. † Tirol.
- *hirta L. † D.

Agnathini.

Agnathus

Germar.

- *decoratus Germ. † Oe. St Halle. O.-D.

Melandryidae.

Tetratomini.

Tetratoma

Erichson.

- *fungorum F. † D.
- *Desmaresti Latr. † Ha. ancora F. † Oe. K. St. Wf. Hi. All. O.-N.-D.

Melandryini.

Mycetoma

Mulsant.

- suturalis Panz. † St. B5.

Eustrophus

Latreille.

- *dermestoides F. † D.

Orchesia

Latreille.

Clinocara Thoms.

- *picea Herbst † D.
- micans Panz.
- luteipalpis Muls. † N. Mck. Pr.
- blandula Branczik † O.-D.
- *minor Walk. † St. Ti. sepicola Rosenh. All. tetratoma Thoms. S.-O.-N.-D.
- grandicollis Rosenh. † laticollis Redtb. Oe. St. Ti.
- *fasciata Payk. † Oe. St. trifasciata Zett. B. Rh. Hess. N. B5. O.-N.-D.
- *undulata Kr. † Oe. St. fasciata Thoms. O.-D.

Hallomenus

Panzer.

- *binotatus Quens. † D. humeralis Panz. bipunctatus Payk.
- *fuscus Gyll. † D.

Abdera

Stephens.

- quadrifasciata Curt. † Oe. Rh. N. Pr.
- *bifasciata Marsh. † Schl. biflexuosa Curt.
- *triguttata Gyll. † Oe. St. B. N. N.-D.
- v. scutellaris Muls. B.

Carida Muls.

- *affinis Payk. † D.
- *flexuosa Payk. † Oe. St. B. Rh. D.

Anisoxya

Mulsant.

- *fuscata Illig. † St. Ti. tenuis Rosenh. Wü. N. Th. All. Mek. Pr.?

Phloeotrya

Stephens.

- rufipes Gyll. † St. Rh. N. Wf. S.-O.-D. B5.
- Vaudoueri Muls. † B.
- ♀ Stephensi Duv.
- ♀ rufipes Steph.
- ? tenuis Hampe Hess. W.-D. Wf.
- 4-maculata Ill. † St. N.-D.!
- 4-guttatus Payk. † Oe. Wf. Pr.

Serropalpus

Hellenius.

- Dircaea Fab.
- *barbatus Schall. † Oe. K. striatus Hellen. St. Ti. Bad. Wf. S.-O.-D. B5. Pr.

Xylita

Paykull.

- *laevigata Hellen. † D. discolor F.
- livida Sahlb. † K. Ti. B. rufipes Duv. ephippium Schaum v. sutura Gredl. Tirol. Parreyssi Muls. † Tirol. Revelieri Muls. ferruginea Gredl.

Hypulus

Paykull.

- quercinus Quens. † D.
- *bifasciatus F. † Oe. St. B. B5. O.-N.-D.

Zilora

Mulsant.

- ferruginea Payk. † Ti. serricea Sturm Wf. obscura F. C.

Marolia

Mulsant.

- variegata Bosc. † Krain.

Melandrya

Fabricius.

- caraboides L. † D.
- *dubia Schall. † Oe. St. Ti. canaliculata F. Th. S.-O.-N.-D.
- flavicornis Duft. † Oe. barbata Sturm St. D. v. Goryi Lap. D.?
- rufipes Chevr.

Phryganophilus

Sahlberg.

- ruficollis F. † Oe. K. St. analis F. B. O.-D. nigriventris Hampe † Oe. Pr.

Conopalpus

Gyllenhal.

- testaceus Oliv. † Oe. St. B. W.-D. Ha. Als. Mck.

- * v. flavicollis Gyll.
* brevicollis Kr. † Ti. N.
Vigorsi Muls. Wf. Th.

Nothus

Olivier.

Osphya Illig.

- * bipunctata F. † St.
praeusta Oliv.
♂ clavipes Oliv.
S.-W.-D. Th. All. Magd.
aeneipennis Kriechb. †
Tirol.

Pedilidae.

Scraptia

Latreille.

- * dubia Oliv. † Wü. N. C.
fusca Latr. Els.
* fuscula Müll. † D.
minuta Muls.
ferruginea Kiesw. † Ti.

Phytobaenus

Sahlberg.

- amabilis Sahlb. † Th. Pr.
bisbimaculatus Hamp.

Euglenes

Westwood.

Xylophilus Latr.

Olotelus Muls.

- pruinus Kiesw. † Ti.
testaceus Kolen. † Tirol.
flaveolus Muls.
nigripennis Villa † Ti.
neglectus Duv.
lateralis Gredl. † Tirol.

Anidorus Muls.

- * nigrinus Germ. † D.
tyrolensis Gredl. † Ti.
ruficollis Rossi † Triest.
Tirol.

Euglenes i. sp.

- * oculatus Gyll. † Oe. Wü.
pygmaeus Muls.
N. Wf. C. Bō. N.-D.
* pygmaeus Degeer † D.
melanocephalus Panz.
populneus F.
fulvus Oliv.
fennicus Mannh.
Aderus Westw.
* boleti Marsh. † Oe. St.
populneus F.
S.-M.-D. Ha. Pr.

Anthicidae.

Notoxus

Geoffroy.

- brachycerus Fald. † Oe.
major Schmidt K. St.
Ti. W.-D. Th. Sa. Bō.
* monoceros L. † D.
* v. unicornis Westh. Wf.
cornutus F. † Oe. K. St.
S.-W.-D. Wf. Th.
v. trifasciatus Rossi Oe.
Ti. N. Bō.
v. armatus Schmidt Ti.

Mecynotarsus

Laferté.

- * serricornis Panz. † Oe.
rhinoceros F.
St. Ti. B. Th. O.-D.

Formicomus

Laferté.

- formicarius Goeze † Oe.
pedestris Rossi Kr. K.
St. Ti. Rh. O.-D.

Anthicus

Paykull.

*

Stenidius Laf.

- salinus Crotch. N.-D. !
humilis Germ. † Oe. St.
nigrinus Zett. Ti.
D. excl. O.-D.

*

- * floralis L. † D.
* v. bicolor Oliv. D.
basilaris Say † N. Schl.
quisquilius Thoms.
Alsen.

*

- instabilis Laf. † Elsass.
* gracilis Panz. † Oe. St.
B. Bō. Pom. Pr.
Schmidti Rosenh. † Oe.
subfasciatus Laf.
Ti. Els.

*

- transversalis Villa †
longicollis Schmidt
Triest. Els.

*

- 4-guttatus Rossi † Oe.
Illyr. Ti. Bō. Pr.
* hispidus Rossi † Oe. St.
Ti. Wü. Sa. Bō. Pos. Pr.

*

- * antherinus L. † D.
tripustulatus F.
bifasciatus Rossi † Oe.
St. Wü. Hess. Pr.
tristis Schmidt † Adria.
* ater Panz. † Oe. St. Wü.
O.-N.-D.

*

- * flavipes Panz. † D.
nigriceps Mannerh.
axillaris Schmidt † Oe.
St. Mā.
luteicornis Schmidt †
Oe. Kr. Ti. B. N. Old. Pr.

Liparoderus Laf.

- * bimaculatus Ill. † Oe. Ti.
Hess. Rh. Bō. N.-O.-See.
v. pallens Schils. Ost-S.
v. fasciatus Schils. Ost-S.
* sellatus Panz. † D.

*

- fasciatus Chevr. † Tirol.
genistae Rosh.
monogrammus Schm.
♀ Antoniae Laf.
♂ affinis Laf.

- venustus Villa † Tirol.
unifasciatus Schmidt
nectarinus Panz. † Oe.
Bad. Magd. Ost-S.
unicolor Schmidt † Oe.
St. Bō.

Ochthenomus

Schmidt.

- unifasciatus Bon. † Kr. Ti.
- sinuatus Schmidt
- * tenuicollis Rossi † Oe.
- melanocephalus Bon.
- angustatus Laf. Kr.
- signatus Kr. Ti.
- v. melanocephalus Küst. Oest.

Pyrochroidae.

Pyrochroa

Geoffroy.

- * coccinea L. † D.
- * purpurata Müll. † D.
- rubens Schall.
- satrapa Schrank.
- * pectinicornis L. † D.

Mordellidae.

Mordellini.

Tomoxia

Costa.

- * biguttata Gyll. † D.
- bucephala Costa

Mordella

Linné.

- perlata Sulz. † Mähren.
- octopunctata Schrnk.
- v. 12-punctata Rossi Oe. Kr. St. Ti. B. O.-D.
- v. 6-punctata Herbst Mä.
- * maculosa Naezen † D.
- guttata Payk.
- atomaria F.
- * bisignata Redtb. † Oe.
- albosignata Muls.
- Kr. St. Ti. S.-O.-D. Hi. Ha.
- atrofasciata Comoll. †
- vittata Gemm. Oe. St. B.
- bipunctata Germ. † St.
- decora Chevr. Ti. B.
- * fasciata F. † D.

- v. briantea Comolli D.?
- v. interrupta Costa D.?
- v. basalis Costa D.?
- v. coronata Costa D.?
- v. sericeoguttata Muls.
- subcoeca Muls. Nass.
- v. villosa Muls. Hess. Wf.
- v. Habelmanni Emery D.?
- villosa Schrank † Oe. Ti. Mck.
- * aculeata L. † D.
- v. vestita Emery D.?
- v. brevicauda Cost. Oe. N.
- brachyura Muls. Wf.
- v. Fleischeri Emery Oest.

Stenalia

Mulsant.

- testacea F. † B. Wü. Th.
- brunneipennis Muls. All. Mck.

Mordellistena

Costa.

*

Mordellochroa
Emery.

- * abdominalis F. † D.
- ♂ ventralis E.

Mordellistena i. sp.

- * neuwaldeggiana Panz.
- brunnea F. † D.
- humeralis v. Muls.
- meridionalis Costa
- * humeralis L. † D. Pr.
- v. axillaris Gyll. D.
- * lateralis Oliv. † D.
- variegata F.
- nana Mot. Nass.
- * parvula Gyll. † D.
- pusilla Redtb.
- liliputana Muls.
- * v. inaequalis Muls. D.
- v. picipes Costa Nass.
- v. helvola Muls. D.?
- episternalis Muls. † Oe.
- extensa Rosh. Th. Pr.
- v. intersecta Emery D.?
- brevicauda Boh. † Oe.
- subtruncata Muls.
- obtusata Bris. Hess. N. Th. Pr.

- * micans Germ. † D.
- purpurascens Costa
- v. minima Costa D.
- grisea Muls.
- * pumila Gyll. † D.
- stricta Costa
- Perroudi Muls. D!
- stenidea Muls. † B.
- flexipes Muls. N. Schl. Ha.

Tolida Muls.

- Tournieri Emery D!
- artemisiae Muls. † Schl.

Anaspini.

Pentaria

Mulsant.

- badia Rosenh. Oe. Nass.
- sericaria Muls.

Cyrtanaspis

Emery.

- phalerata Germ. † Oe.
- St. B. Hess. C. Th. Pr.

Anaspis

Geoffroy.

- Geoffroyi Müll. † Oe. Ti.
- humeralis F. Wü.
- biguttata Rossi W.-D. Ha. Als. Mck.
- v. 4-maculata Cost. Hamb.
- maculata Fourcr. † Oe.
- picta Hampe St. Ti.
- obscura Marsh. W.-D. Wf. N. Ha. Als.
- * frontalis L. † D.
- assimilis Snellen
- * v. lateralis F. D.
- confusa Emery N. Wf.
- ♂ lateralis Thoms.
- * ruficollis F. † D.
- v. alpicola Emery D.?
- * publicaria Costa † Oe.
- forcipata Muls. K. Ti. N. Mck.
- arctica Zett. † Rh. Th. Schl.
- subtestacea Steph. † Hess. N. Wf.

Nassipa Emery.
 * flava L. † D.
 * v. thoracica L. D.
 melanostoma Costa †
 monilicornis Muls.
 Oe. Ti. N. Wf.
 Costae Emery Nassau.
 thoracica Costa
 * rufilabris Gyll. † D.
 atra F.

Spanisa Emery.
 labiata Costa D.!

Larisia Emery.
 Chevrolati Muls. Hess.?

Silaria Muls.
 latiuscula Muls. † Ti. Th.
 * brunnipes Muls. † Ti.
 fuscipes Muls.
 Th. Ha. Pr.
 varians Muls. † N.
 frontalis Costa
 Wf. Th. Pr.
 v. collaris Muls. Nass.
 palpalis Gerhardt † Th.
 Schl.
 quadrimaculata Gyll. †
 4-pustulata Müll. B.
 W.-D. N. Wf. Th. Bô.

Rhipiphoridae.

Pelecotoma

Fischer.
 fennica Payk. † Oe. B.
 Wü. Th. Bô. Schl. Pos. Pr.

Rhipidius

Thunberg.
 Symbius Sundevall.
 pectinicornis Thunb. †
 blattarum Sund.
 Oe. Els. Th.

Metoecus

Gerstäcker.
 * paradoxus L. † D.
 v. ♂ apicalis Gradl. D.

v. macularis Grd. D.
 v. abdominalis Grd. D.
 v. nigriventris Grd. D.
 v. nigrescens Grd. D.
 v. ♀ angulatus Panz. D.
 v. semiflavus Grd. D.
 v. notiventris Grd. D.
 v. flavoniger Grd. D.

Emenadia

Laporte.
 Rhipiphorus Fabr.
 larvata Schrank † Oe. St.
 bimaculata F.
 flabellata F. † Krain.

Meloidae.

Meloë

Linné.
 * proscarabaeus L. † D.
 * v. cyaneus Muls. St. Els. C.
 * violaceus Marsh. † D.
 rufipes Brems
 autumnalis Olivier †
 D. excl. N.-D.
 hiemalis Gredl. † Tirol.
 v. laevis Gredl. Tirol.
 hungarus Schrank † Oe.
 limbatus F.

W.-D. N. Mä.
 uralensis Pall. † Oe. Ti. Mä.
 decorus Brandt † Oe. Ti.
 pygmaeus Redtb.
 B. Hess. N. Th. Bô. O.-D.
 corallifer Germ. D.?
 cicatricosus Leach † Oe.
 St. Ti. B. N. Th.

* coriarius Brandt † Oe.
 reticulatus Brandt
 Hess. N. All. Bô. O.-D.
 * v. rufiventris Germ. D.!
 * variegatus Donovan. † D.
 tucci Rossi † Oe. Schl.
 erythrocnemus Pall. Oest.
 corallipes Gebl.
 * rugosus Mars. † Oe. St.
 rugulosus Brull.

Ti. N. All. Bô. S.-W.-O.-D.
 * scabriusculus Brandt †
 D. Pr.
 * brevicollis Panz. † D.
 carnicus Katt. † Krain.

Cerocoma

Geoffroy.
 Schreberi F. † Oe. Mä.
 * Schaefferi L. † D.
 Mühlfeldi Gyll. B. Bôhm.
 micans Mén.
 Dahli Kr. Oest.

Zonabris

Harold.
 Mylabris auct.
 Megabris Gozis.
 variabilis Pallas S.-D.!
 floralis Pall. † Oe. Ti. B. Mä.
 variabilis Oliv.
 Fuesslini Panz.
 v. spartii Germ. Kr. K.
 10-punctata F. † Tirol.
 Forti Muls.

Oenas

Latreille.
 crassicornis Ill. † Tirol.

Lydus

Latreille.
 *
 Halosimus Muls.
 syriacus L. † Oe. Ti.
 v. myagri Fisch. D.!

Lytta

Fabricius.
 Cantharis auct.
 * vesicatoria L. † D.
 v. frigida Westh. Wf.

Epicauta

Redtenbacher.
 rufidorsum Goeze † Oe.
 verticalis Illig.
 dubia Oliv.
 erythrocephala Panz.
 Kr. St. Ti.
 erythrocephala Pall. Oe.
 sonchi Gmel.
 sibirica Pall. † Kr. Istr.
 flabellicornis Germ.

Zonitis

Fabricius.

- mutica Scriba † Oe. K. Ti.
- immaculata Oliv.
- praeusta F. † Oe. Ti. Ha.
- v. nigripennis F. Oest.
- sexmaculata Oliv. † Ti.
- 4-punctata F. † St. Ti.

Hapalus

Fabricius.

- bipunctatus Germ. †
- bimaculatus L. † Oe. Kr. B.

Sitaris

Latreille.

- Stenoria, Criolis Muls.
- muralis Forst. † Kr. St. Ti.
- humeralis F.
- * analis Schaum † Hess. N. Ha. Sa. Schl. Pom.
- * v. adusta Schmidt Schl.
- apicalis Latr. † Krain.
- Kraatzi Muls.

Oedemeridae.

Calopus

Fabricius.

- * serraticornis L. † D. Pr.

Sparedrus

Schmidt.

- testaceus Andersch. Oest.

Ditylus

Fischer.

- laevis F. † Oe. Th. B.
- S.-O.-D. Pr.

Xanthochroa

Schmidt.

- carniolica Gistel. † Kr.
- St. Ti. Bad.
- gracilis Schmidt † St. Ti.

Oedichira

Motschulsky.

- Nacerdes Schmidt.
- melanura L. † Oe. K.
- lepturoides Thunb.
- v. notata F. S.-N.-D. D.?
- Anoncodes Schmidt.
- rufiventris Scop. † Oe.
- melanocephala F.
- * scutellaris Waltl † St. Ti. S.-W.-D. Pr. Pom. D.
- ustulata F. non Scop.
- fulvicollis Scop. † Oe.
- v. ♂ media Gredl. Tirol.
- ruficollis F. † Oe. St. B.
- viridipes Schmidt B.
- dispar Dufour Oest.?
- amoena Schmidt
- austriaca Ganglb. Oest.
- azurea Schmidt † Oe.
- alpina Schmidt † Kr. St. Ti. Wü. St. Ti.

Nacerdes i. sp.

- ustulata Scop. non F. †
- ♂ adusta Panz.
- ♀ collaris Panz.
- Oe. St. S.-O.-D. Pr.

Ischnomera

Stephens.

- Asclera Schmidt.
- * sanguinicollis F. † D.
- * cinerascens Pand. † Hamb. Mck.
- * coerulea L. † D. Mä.

Oncomera

Stephens.

- Dryops Fabr.
- femorata F. † Oe. K. St.
- ♀ calopoides Germ.
- v. purpureocoerulea Ggl. Ti. Wü. N. D.?

Oedemera

Olivier.

Necydalis Fabr.

- * podagrariae L. † D. Pr.
- Schmidti Gemm. † Istr.
- ventralis Schmidt
- * femorata Scop. † D.
- flavescens L.
- subulata Oliv. † D. Pr.
- marginata F.
- tristis Schmidt † Oe. Kr.
- nobilis Scop. † Oe. Kr. St.
- coerulea L.
- atrata Schmidt † Ti. S.-W.-D. N. Wf. Th. Els.
- * flavipes F. † D.
- annulata Germ. † Kr.
- (Stenaxis Schm.) K. St.
- * croceicollis Gyll. † Oe.
- * virescens L. † D.
- * lurida Marsh. † D.

Chrysanthia

Schmidt.

- * viridissima L. † D.
- * viridis Schmidt † D.
- v. geniculata Strm. Nass.

Pythidae.

Pythini.

Pytho

Fabricius.

- * depressus L. † D.
- v. castaneus F. B. Ha. Pr.
- v. festivus F. Oldenb.

Boros

Herbst.

- Schneideri Panz. † B.
- Wü. Pr.

Salpingini.

Lissodema

Curtis.

- * 4-pustulatum Mrsh. † D.
denticolle Gyll.
- 4-guttatum Serv.
- * cursor Gyll. † Oe. St. B.
N. N.-D.

Salpingus

Gyllenhal.

- * ater Payk. † Rh. Pr. D.
aeneus Steph. B. N.?
- aeratus Muls.
- * bimaculatus Gyll. † B.
O.-D. Pom.
- * castaneus Panz. † D.
achilleae Bon.
- piceae Germ.

Colposis Muls.

- mutilatus Beck † St. Ti.
- virescens Muls.
B. Th. All. Als.
- ruficollis Panz. † N. Wf.
C. All. N.-D.
- * v. Genei Costa D.!
- viridipennis Latr. B.
- ruficeps Bose Hess.

Rabocerus Muls.

- foveolatus Ljungh †
Hess. N. Th. N.-D.

Rhinosimus

Latreille.

- * ruficollis L. † D.
- roboris F.
- * planirostris F. † D.
- Spinolae Costa
- * aeneus Oliv. † Oe. St. Wü.
Wf. C. Th. All. N.-D.

Mycterini.

Mycterus

Olivier.

- curculionoides F. †
- griseus Clairv.
D. excl. N.-D.

- Cyclops Muls.
- umbellatarum F. † Oe.
- ruficornis Muls.
St. B.

Mylabridae.

Mylabrini.

Spermophagus

Steven.

- * cardui Bohem. † D.

Mylabris

Geoffroy.

- Bruchus Linn.
- Caryoborus Schönh.
- acaciae Gyll. † Hamb.
- Germari Küst.

Bruchus Schönh.

- * pisorum L. † D.
- pisi L.
- salicis Scop.
- v. sparsa F. D.?
- brachialis Fahr. D.!
- ♂ ruficornis All.
- pallidicornis Muls.
- pallidicornis Boh. † St.
- sertata Muls.
W.-D. N.

v. signaticornis Gyll.

- ulicis Muls. † Oe. Kr.
Kr. Els. N.
- * lentis Boh. † St. Ti. B.
Wf. All. Bō. O.-N.-D.
- tristis Boh. D.!
- * sertata Ill. nec Muls. †
B. Wü. Ha. Mek.
- rufipes Herbst † St. Ti.
- nubilis Boh. B. N. Wf.
W.-O.-D.

* luteicornis Illig. † D.

* affinis Froelich † D.

flavimanus Boh.

viciae Oliv. † Oe. St. Ti.

nigripes Gyll.
Th. S.-O.-D.

rufimanus Boh. † D.

v. velutina Muls. D.!

* atomaria L. † Oe. K. Ti.
granaria L. All.

B. Rh. N. Wf. Th. Als. Pr.

loti Payk. † D.

Wasastjernaeh Fahr.

chinensis L. † Krain.

♂ pectinicornis L.

♀ scutellaris Gyll.

5-guttatus Oliv. † Tirol.

longicornis Muls.

* seminaria L. † D.

v. picipes Germ. Hess. N.

v. basalis Gyll. D.?

pusilla Germ. † Ti. Metz. N.

velaris Fahr. D.!

laticornis Blanch.

v. lividimanus Gyll. Oe. Mä.

v. ? implicitus Motsch. St.

olivacea Germ. † D. Pr.

v. virescens Boh. Els. Schl.

varipes Boh. † Oe.

Ti. B. Mä.

misella Boh. Oe. Alpen!

biguttata Ol. † Ti. B. Metz.

v. misella Kr. D.?

v. fulvipennis Germ. D.?

Stevani Gyll. Kr. † Kr.

canaliculatus Muls.

cisti F. † D. excl. O.-D.

cana Germ.

unicolor Oliv.

debilis Gyll. † Oe. Kr. Ti.
N. C. O.-D.

* marginalis F. † D.

marginella F.

nana Germ. † Metz.

murina Boh. D.?

dispar Germ. B. Wü.

v. braccata All. Wü.

bimaculata Oliv. † Oe.

variegata Germ.
St. Ti. O.-D. Ha.

v. dispargata Gyll. Oe.

St. Ti.

varia Oliv. † Oe. Ti. B. C.

inspergata Gyll.

imbricornis Panz. † Oe.

galegae Rossi
St. Ti. S.-D.

pauper Boh. D.!

pygmaea Boh.

v. perparvula Boh. Kr. Rh.

foveolata Gyll. † Tirol.

misera Fahr.

trifolii Motsch. † Krain.

- * villosa F. † D.
 cisti Payk.
 atra Marsh.
 * v. pubescens Germ. D.
 obscuricornis Blanch.

- pulverulenta Mot. Oest.
 * troglodytes Fahr. Mark.
 signata Redtb. Oest.
 antennarius Mot. Oest.
 bipunctatus Sulz. † Pr.

Platyrhinidae.

Urodonitae.

Urodon

Schönherr.

- rufipes Oliv. † D. excl. N.-D.
 pygmaeus Gyll. † Oe. Ti.
 B. Vog. Th. Bö.
 v. alensis Gredl. Tirol.
 suturalis F. † Oe. Th.
 S.-W.-O.-D.
 conformis Suffr. N. Wf. Th.

Platyrhinitae.

Platyrhini.

Brachytarsus

Schönherr.

- Anthribus Geoffroy.
 * fasciatus Forst. † D.
 scabrosus F.
 * variegatus Fourcr. † D.
 varius F.
 capsularis Scriba
 * tessellatus Boh. † Oe.
 Ti. B. O.-D.
 nebulosus Küst. D.!

Macrocephalus

Olivier.

- Anthribus auct.
 Platystomus
 Schneider.
 * albinus L. † D.

Platyrhinus

Clairville.

- * resinosus Scop. † D.
 latirostris F.

Tropideres

Stephens.

- bilineatus Germ. † Oe.
 bisignatus Fahr. Kr. St. Ti.
 * albirostris Herbst † D.
 * dorsalis Thunb. † Oe.
 St. B. Wf.
 * marchicus Herbst † D.
 cinctus Payk.
 maculosus Muls.

*

- * niveirostris F. † D.
 breviostris Panz.
 * sepicola F. † D.
 ephippium Boh.
 * pudens Gyll. Mark.
 inornatus Bach † C. Hi.
 Mck.
 undulatus Panz. † Oe.
 Edgreni Schönh.
 Kr. St. B. N. Bö. Pr.

Choragini.

Choragus

Kirby.

- Alticopus Villa.
 Sheppardi Kirb. † D.
 bostrychoides Müll.
 piceus Schaum † Kr. St.
 bostrychoides Fahr. Ha. Pom.

Araocerus

Schönherr.

- fasciculatus Deg. † Ha.
 coffeae F. Schl.

Nemonychidae.

Nemonyx

Redtenbacher.

- * lepturoides F. † Oe. St.
 S.-O.-M.-D. Mck.

Cimberis

Gozis.

- Rhinomacer Fabr.
 * attelaboides F. † D.

Doedycorrhynchus

Germar.

- Diodyrhynchus
 Germar.
 * austriacus Oliv. † D.

Curculionidae.

Attelabitae.

Attelabini.

Attelabus

Linné.

- Apoderus Samouelle.
 * coryli L. † D.
 * v. collaris Scop. D.
 * v. avellanae L. D.
 v. morio Bonelli D.?
 erythropterus Gmel. †
 intermedius Hellw.
 Oe. St. O.-D. Ha. Pr.

Cyphus

Thunberg.

- Attelabus auct.
 * nitens Scop. † D.
 curculionoides L.
 * v. atricornis Muls. Tirol.
 v. maculipes Comoll. D.?
 v. ater Fleisch. Mähr.

Rhynchitini.

Auletes

Schönherr.

*

- Auletobius Desbr.
 basilaris Gyll. † Oe. St.
 nigrocyaneus Waltl
 Hess. Bö. S.-O.-D. Pr.
 politus Bohem. D.!
 ilicis Gené

Byctiscus

Thomson.

- Rhinomacer Müll. prs.
Rhynchites auct. prs.
* betulae L. † D.
alni Müll.
betuleti F.
* v. viridulus Westh. D.
* populi L. † D.
auratus Fourcr.

Rhynchites

Schneider.

- giganteus Kryn. † St. Ti.
rectirostris Gyll.
* auratus Scop. † D.
* Bacchus L. † D.
♀ laetus Germ.
* purpureus L. † D.
aequatus L.
ruber Fourcr.
hungaricus Herbst †
Oe. St. Mä.
aethiops Bach † Oe. Ti.
planirostris Gyll.
B. Th. Mä.
parellinus Gyll. † Kr.
St. Ti. B.
* interpunctatus Steph.
multipunctatus Bach
alliariae Seidl. n. Payk.
B. Hess. Th.
* aeneovirens Marsh. † D.
obscurus Gyll.
longirostris Bach
* v. fragariae Gyll. D.
* pauxillus Germ. † D.
atrocoeruleus Steph.
* cupreus L. † D.
punctatus Herbst
* coeruleus Deg. † D.
conicus Illig.
alliariae Payk.
* minutus Herbst † D.
germanicus auct. nec
Herbst
nanus Marsh.
* tomentosus Gyll. † Ell.
uncinatus Thoms.
N. Th. Pr.
* nanus Payk † D.
planirostris F.

- * sericeus Herbst † D.
ophthalmicus Steph.
praeustus Boh. † Oe. Ti.
v. luridus Boh. D.?
* pubescens F. † Oe. St. D.
♂ cavifrons Gyll.
♀ cyanicolor Gyll.
olivaceus Gyll. B. N. Wf. All.
♂ comatus Gyll.
ophthalmicus Redt.
? germanicus Herbst
* cyaneocephalus Hbst. †
coeruleocephalus Schll.
B. M.-O.-N.-D.

Deporaus

Samouelle.

- Rhynchites auct.
pars.
Caenorhinus Thms.
* betulae L. † D.
populi Scop.
♂ femoratus Oliv.
* Mannerheimi Humm. †
megacephalus Germ.
laevicollis Steph.
constrictus Gyll. D.
tristis F. † D.

Brachyrrhinitae

Otiorrhynchini.

Otiorrhynchus

Germer.

- Dodecastichus Strl.
pulverulentus Germ. †
Kr. K. St.
v. conspurcatus Germ.
Krain.
v. periscelis Gyll. Kärnth.
v. Hopffgarteni Tourn.
Krain.
v. adumbratus Stierl.
Kärnth.
obsoletus Stierl. † Kr.
K. St.
dalmatinus Gyll. † Ti.
Illyr.
consentaneus Boh. †
Istr. Kr.

- lauri Stierl. † Istr.
dolomitae Kiesw. † Ti.
geniculatus Germ. † Oe.
egenus Stierl.
K. St. Ti. B. Bō. Mä.
inflatus Gyll. † K. St. Ti.
Schl.
v. salebrosus Boh. Ti. Illyr.
v. picipennis Stierl. Krain.
Heydeni Stierl. † Istr.
pruinosis Germ. † Kr.
K. Ti.
v. turgidus Germ. Istr.
v. scabricollis Grm. Illyr.
mastix Oliv. † Oe. Kr. St.
Ti. Wü.

Otiorrhynchus i. sp.

- goerzensis Herbst † Kr.
cardiniger Host
Istr. Illyr.
caudatus Rossi † Kr. Ti.
bisulcatus Steph.
sensitivus Scop. † Oe.
planatus Herbst
Kr. St. Ti. B.
sabulosus Gyll. † Krain.
latipennis Boh. † Illyr.
aurifer Boh. † Istr.
armadillo Rossi † Ti. S.-D.
nigrita Rossi
sulphurifer Herbst
rhaeticus Strl. † Kr. K. Ti.
v. collinus Gredl. Tirol.
obsitus Gyll. † Illyr. Kr. Ti.
scabripennis Gyll. † Oe.
Kr. K. St. Ti. B. N.
multipunctatus F. † Oe.
K. St. S.-D.? Schl.?
*
bisulcatus F. † Oe. Istr.
carinthiacus Germ.
cinifer Germ.
Kr. K. St. Ti.
v. istriensis Germ. Istr.
v. longicollis Gyll. Kr.
v. vochinensis Stierl. Kr.
truncatus Stierl. † Krain.
sulphurifer Oliv. † Illyr.
friulicus Herbst K. St.
fortis Rosh. † Tirol.
vehemens Boh. † Illyr.
ticinensis Stierl.
fuscipes Ol. † D. excl. N.-D.
tenebricosus Strm.

v. erythropus Boh. D.
v. fagi Gyll. D.
 rufipes Sturm
haematopus Boh. † Tirol.
francolinus Gemm.
 elongatus Stierl.
 Schwarzwald.
tenebricosus Herbst †
 ♂ ater Gyll. D.? Fr.
 ♀ morio Payk.
substriatus Gyll. † Els.
 alsaticus Silberm.
niger F. † D.
 scrobiculatus Gyll.
 perlatus Richter
v. villosopunctatus Gyll.
 St. Ti. O.-D.
v. rugipennis Boh. Ti.
v. angustatus Stierl. D.?
v. montanus Boh. Kr. Ti.
v. ♀ coecus Germ. Kr.
irritans Herbst † Oe.
 S.-O.-D. Pr.
nobilis Germ. † Kr. K.
laevigatus F. † Oe. K. St.
 Wf. W.-O.-N.-D.
v. cornicinus Heyd. All.
 *
morio F. † D. Ha.
 unicolor Herbst
v. ebeninus Gyll. St. Ti.
 Wf. Th. Hi. Old.
v. memnonius Gyll. D.?
atroapterus Degeer †
 Ost.-S. Mä.?
v. arenosus Mac L. D.!
 *
orbicularis Herbst †
 tenebricosus Oliv.
 catenulatus Panz.
 Oe. St. B. O.-D.
petrensis Boh. † Illyr.
 Kr. St.
 *
plumipes Germ. † Kr.
 K. St.
crinipes Mill. † Krain.
 valachiae Fuss
cribrosus Germ. † Kr. Illyr.
 ♀ argutus Boh.
 erythropus Sturm
 *
lanuginosus Boh. † Tirol.
insubricus Crist.

chrysocomus Germ. †
 Oe. K. St. Ti.
v. laevigatocollis Gredl.
 Tirol.
* raucus F. † D.
 arenarius Herbst
v. tristis F. All.
v. fulvus F. All.
 *
perdix Oliv. † Oe. St. O.-D.
 *
vestitus Gyll. Oest.!
 *
pseudomias Hochh. Oest.!
 lutosus Stierl.
tuberculatus Stierl. † Kr.
tagenoides Germ. † Illyr.
compressus Stierl. Oest.!
 *
conspersus Germ. Oest.
 chrysostictus Gyll.
scabrosus Marsh. † Oe.
 Kr. St. Ti. W.-D.
ligneus Oliv. † Kr. Ti.
 scabridus Steph.
 gallicianus Gyll.
v. riguus Fairm. D.?
v. setosus Stierl. Kärnth.
Frescati Boh. † Krain.
 *
alpestris Stierl. † St. Ti.
foraminosus Boh. † Oe.
 Kr. K. St. Ti.
v. insculptus Stierl. Ti.
 *
distincticornis Rosh. †
 K. Ti.
 *
densatus Boh. † Tirol.
 grisescens Muls.
spoliatus Stierl. † Schl.
chalceus Stierl. † Kr. St.
mandibularis Redt. Oest.
v. granulatus Boh. K. Ti.
pygrans Stierl. † Steierm.
Mülleri Rosenh. † MB.
hypocrita Rosh. † Tirol.
teter Gredl † Tirol.
globulus Gredl. † Tirol.
 *

Stussineri Stierl. † Istr.
uncinatus Germ. † Oe.
 Ti. S.-D. Hess. C. Th.
 *
* septentrionis Hbst. † D.
 griseopunctatus Deg.
 raucus Herbst
 scaber Bonsd.
obtusus Stierl. † Illyr.
obtusoides Stierl. † Kr.
costipennis Rosh. † Ti. B.
v. Rosenhaueri Strl. D.?
lasius Germ. † Kr. Illyr.
porcatus Herbst † D. Pr.
 costatus F.
 senex Oliv.
 *
nodosus O. F. † Oe. St.
 dubius Stroem.
 maurus Gyll.
 adscitus Germ.
 Ti. B. O.-D. Pr.
v. comosellus Boh. Ti. O.-D.
v. aurosus Muls. D.?
v. Bructeri Germ. Kr. St.
 demotus Boh.
 Harz. O.-D.
v. pauper Boh. Steierm.
Gobanzi Gredler † Ti.
Tournieri Stierl. Schwarzw.
Schmidti Stierl. † Krain.
 *
monticola Germ. † Schl.
 arcticus F.
 laevigatus Gyll.
denigrator Boh. † Illyr.
 Krain.
lithanthracius Boh. Oest.!
 * * *
varius Boh. † Illyr. Ti. Mä.?
* singularis L. † D.
 picipes F.
 granulatus Herbst
v. Chevrolati Gyll. Oe.
 Els. Nass.
pupillatus Gyllh. † K.
 St. Ti. B. Th. O.-D.
rhododendri Stierl. † Ti.
subdentatus Stierl. †
 St. Ti.
procerus Stierl. Mainz.
angustipennis Stierl. †
 U.-Engadin.

difficilis Stierl. + Steierm.
rotundatus Sieb. + Pr.
imparidentatus Hoch.

*

signatipennis Gyll. +
aureolus Gyll.

illyricus Stierl. + Kr. Illyr.
+ Illyr.
Istr. Kr.

duinensis Germ. + Illyr.
Steierm.
v. confusus Schh. Illyr. St.

*

aerifer Germ. + Sa. O.-D.
elaboratus Gyll.

rufipes Sturm
v. regularis Stierl. D.?

Kollari Gyll. + O.-D.
v. Bielzi Küst. D.?

v. Küsteri Stierl. D.?
austriacus F. + Oe. St. O.-D.
carinatus Gyll.

costatus Stierl. + Kr. St.

*

lavandus Germ. + Oe. St.

*

funicularis Schh. + Oe.
infaustus Gyll.

v. fraxini Germ. Kr. Ti. B.
v. Jekeli Stierl. D.?

giraffa Germ. + Kr. Illyr. Ti.
corruptor Host.

v. ornatus Germ. Krain.
armatus Boh. + Krain.

v. romanus Boh. Krain.
infernalis Grm. + Kr. Illyr.

curvipes Stierl. + Krain.

*

obsidianus Boh. + Oe. Mä.
perforatus Redt.

corvus Boh. + Mähr.
helveticus Boh. + Tirol.

loricatus Heer
pictitarsis Rosh. + St.

*

gemmatus F. + Oe. St.
Ti. B. W.-D. Mä. Pr.?

v. chlorophanus Boh. Kr.
K. St. Ti.

dives Germ. + Kr. K.

*

* sulcatus F. + D.
griseopunctatus Deg.
strictus Gmel.

clathratus Germ. + Kr.
sulcifrons Gyll. + Illyr.

populeti Boh. + St. Ti.
v. robustus Stierl. D.?

auricapillus Germ. + Oe.
♂ affinis Redt.

angustior Rosh. + Kr. K. St. Ti.
+ Tirol.

* nigrita F. + Ti. All. Mä.
tristis Scop.

aenopunctatus Gyll.
sulcatus Payk.

montivagus Boh. + N.-D. Als.
+ Ti.

carniolicus Stierl. + Kr.
*

nubilus Boh. + Krain.
v. partialis Boh. D.?

v. Bischoffi Stierl. D.?

*

aterrimus Boh. + Kr. K.
alpicola Boh. + Oe. St. Ti.

morio Redt.
rhaeticus Heer

*

squamosus Dej. + St. Ti. B.
v. squamulatus Dej. D.!

salicis Stroem. + Oe. St.
lepidopterus L.
squamiger F.

B. Wf. L. Th. Bō. O.-D. Pr.
v. pauperulus Heer D.

tenuicornis Mill. + St.
eremicola Rosh. + K. Ti.

auricomus Germ. + Kr.
Illyr.

v. nivalis Stierl. Engadin.
*

subquadratus Rosh. +
St. Ti.

crataegi Germ. + Istr. Kr.
*

discretus Stierl. + K.
prolixus Rosh. + Tirol.

*

elegantulus Germ. + Kr.
*

pachyscelis Stierl. + Kr.
tumidipes Germ. + Kr.

pinastri Boh. + Oe. Kr. K.
St. Ti. B. Bō.

multicostatus Stierl. +
Kr. St.

*

rugifrons Gyll. + Oe. St.
rugicollis Steph.

impoticus Boh. + Ti. S.-D. Bō.
+ Tirol.

Piochardi Stierl.

*

Cryphiphorus Stierl.

* ligustici L. + D.
collaris F.

v. agnathus Gyll. All.
v. Brucki Bach Wf. N.

subrotundatus Stierl. +
Krain.

alutaceus Germ. + Kr. Istr.
v. vittatus Germ. Kr.

v. punctatissimus Gyll.

Arammichnus Goz.
Eurychirus Stierl.

cribricollis Gyll. D.!

tomentosus Gyll. Harz?
v. juveneus Gyll. D.!

vellicatus Germ.
sulcirostris Boh. + Illyr.

humilis Germ. Thür.

Tournieria Stierl.
velutinus Germ. + Oe.

zebra F. B. N.
carinatus Payk.

St. Magd. Bō. Mä.

*

maxillosus Gyll. Oest.
pauxillus Rosh. + Tirol.

v. rugirostris Stierl.
*

gibbicollis Boh. + Kr. Th.
O.-D.

*

glabellus Rosh. + Istr.
Kr. Ti.

* ovatus L. + D.
rufipes Scop.

Scopoli Gmel.
v. pabulinus Panz. Els. Th.
v. vorticoides Schh. All.

muscorum Gren. Alpen!
v. desertus Rosh. Ti.
segnis Gyll. D!

Tyloderes Schönh.

chrysops Herbst + K.St.Ti.
Megerlei F. + Oe. St.
Dejeani Boh. + Steierm.

Troglorrhynchus
Schmidt.

anophthalmus Schmidt
+ Krain.
baldensis Czwal. + MB.

Stomodes

Schönherr.

gyrosicollis Boh. + Oe.
Kr. St. Bō. Mā.

Peritelus

Germa.

Homorhythmus Bed.
hirticornis Hbst. + D.
variegatus Boh.
♀ depubes Schh.

Peritelus i. sp.

rusticus Boh. + Vogesen.
sphaeroides Germ. +
griseus Oliv.

W.-S.-D. N. Wf.
senex Boh. + Steierm.
v. Marqueti Gaut. D.?

* leucogrammus Germ. +
albineatus Dej.
Oe. S.-O.-D. Wf. Th. Bō.

Meira

Duval.

suturella Fairm. + Ti.
elongatula Fairm.
minima Stierl.
Grouvellei Stierl.

Caenopsis

Bach.

Cataphorticus Duv.
fissirostris Walton +
Bachi Foerst.

W.-D. Wf.
Waltoni Boh. + Rheinpr.

Mylacus

Schönherr.

rotundatus F. + Oe. St.
puberulus Stev.

B. M.-O.-D. Pr.
haematopus Rosh. + Ti.
seminulum F. Oe. All.

Ptochus

Schönherr.

*

Argoptochus Weis.

bisignatus Germ. + Oe. Kr.
4-signatus Bach + Th. Schl.

Trachyphloeus

Germa.

Lacordairius Bris.

Mitomermus Duv.

* laticollis Boh. Th. (Laucha)
♀ anoplus Först.
rectus Thoms.
spinimanus Thoms.
alternans Gyll. + Oe. St.
scaber Redt.

B. N. Wf. Th.

* spinimanus Germ. + D.
lanuginosus Gyll.

digitalis Gyll. B. Hess.

* scabriculus L. + D.

♀ spinimanus Gyll.

♀ scaber Schh.

♀ setarius Gyll.

♀ erinaceus Redtb.

viverra Herbst

*

ventricosus Germ. Oe. B.?

*

* bifoveolatus Beck + D.
scaber auct. nec L.
squamosus Gyll.

* v. tessellatus Marsh. Schl.
scabriculus Gyll. All.
septentrionis Thoms.
setiger Seidl. + Preuss.?
maculatus Perris

*

* aristatus Gyll. + D.
stipulatus Germ.
setosus Marsh.

* Olivieri Bedel + D.
squamulatus auct. nec
Oliv.

inermis Boh. Oe. Bō. C. Hi.
sabulosus Redtb.

Cathormiocerus

Schönherr.

Schaumius Bris.

? vestitus Küst. + Istr.

Exomias

Bedel.

Barypithes Seidl.

* araneiformis Schrank +
brunnipes Oliv.
ebeninus Boh.

D. Mek.

pellucidus Boh. + W.-D.
N. Ha.

virguncula Seidl. + Kr.
Chevrolati Boh. + Oe.
♀ ruficollis Boh.
subnitidus Boh.

K. St. B. Rh. C. Bō. O.-D.

montanus Chev. + Els.
Schwarzw.

styriacus Seidl. + St.
trichopterus Gaut. + Els.

violatus Seidl. + Oe.
Hess. Hamb.

validus Stierl. + Schl.
scydmaenoides Seidl. +
Istr.

* mollicomus Ahr. + D. Rh.
punctirostris Boh.

vallestris Hampe + Mā.
tenex Boh. + Oe. Kr. Hess.
N. Bō.

Omius Schönh.

rufipes Boh. + K. Th. N.-D.?

* concinnus Boh. + Oe.
parvulus Boh.
sericeus Boh.
oblongus Boh.

Illyr. St. B. Bō. Mā.

mollinus Boh. + Oe. N.
Bohemani Zett.

Th. Sa.

* forticornis Boh. † Oe. Kr.
 gracilipes Boh.
 rugicollis Boh.
 validicornis Märk.
 K. St. S.-M.-O.-D. Hi.
 Gattereri Brancs. † St.
 gracilipes Panz. D.!

Brachysomus

Stephens.

Platyarsus Schönh.
 hirtus Boh. † Oe. St. Th.
 setulosus Boh.

Brachysomus i. sp.
 aurosus Germ. † Oe. Ti.
 setiger Gyll. † Oe. B. Th.
 ♀ pruinosis Boh.

All. Pr.
 villosulus Germ. † Oe.
 St. B. O.-D.
 * echinatus Bonsd. † D.
 hirsutulus F.
 hispidus Redtb. Oe. Wü.
 subnudus Seidl. † Oe. B.
 Schl.

Foucartia

Duval.

* squamulata Hbst. † D.
 ptochoides Bach Oe. Th.
 depilis Kr. Harz.

Strophosomus

Stephens.

* coryli F. † D.
 illibatus Boh.
 obesus Thoms.
 affinis Dej. Bayern.
 v. fagi Chevrol. D.!
 griseus Tourn. Bayern?
 * capitatus Deg. † D.
 obesus Marsh.
 asperifoliarum Steph.
 * fulvicornis Walton Mark.
 * curvipes Thoms. † Rh.
 Baudueri Desbr. Th. Pr.
 albolineatus Seidl. Oest.
 alternans Redtb.

lateralis Payk. † Oe.
 limbatus F.
 S.-W.-O.-N.-D. Hi.
 retusus Marsh. † Oe. Ti.
 oxyops Boh.

B. Metz. Rh. Ha.
 v. alternans Boh. D.?

Neliocarus Thoms.

* faber Herbst † D.
 pilosellus Gyll.

Strophomorphus

Seidlitz.

hispidus Boh. † St. Vog. Hi.
 porcellus Schönh.
 v. comatus Boh. D.?

Brachyderes

Schönherr.

* incanus L. † D.
 lepidopterus Gyll.
 pubescens Boh. † Metz.

Caulostrophus

Fairmaire.

Delarouzei Fairm. †
 Illyr. Kr.
 subsulcatus Boh. † Istr.
 ottomanus Fairm.

Mesagroecus

Schönherr.

obscurus Boh. † Krain.

Sciaphilus

Schönherr.

* asperatus Bonsd. † D.
 muricatus F.
 Hampei Seidl. † Schl.
 (Troppau.)
 afflatus Boh. † O.-D.
 setosulus Germ. † Istr.
 Illyr. Kr. St.
 barbatulus Germ. † Kr.
 Illyr. St. Ti. B. Th.
 scitulus Germ. † Kr. Illyr.
 St. Ti. B. Th. Bō.
 ninguidus Germ. † O.-D.
 rubi Gyll. Th. Sa. Bō.
 vittatus Gyll. † Istr.
 Triest.

Eusomus

Germar.

* ovulum Illig. † D.

Phyllobini.

Liophloeus

Germar.

* tessellatus Müll. † D.
 nubilus F.
 v. maurus Marsh. D.?
 v. geminatus Boh. D.?
 v. pulverulenta Gyll.

Kr. Els.

v. opacus Chevr. D.?

aquisgranensis Först. †
 atricornis Desbr. Wü.

Schwarzw. Rh. C. Th. Barby.

cyanescens Fairm. † Kr.

ineditus Tourn. † Krain.

aureopilis Tourn. † Schl.

Schmidti Boh. † Rh. Bō. O.-D.

viridanus Tourn. † Schl.

laticollis Tourn. † Schl.

Herbsti Gyll. † Oe. St.

Elb. M.-O.-N.-D. Pr.?

gibbus Boh. † Schl.

v. chrysopterus Boh.

Els. Schl.

lentus Germ. † Oe. St. B.

O.-D.

rotundicollis Tourn. †

Istr. Kr. B.

Polydrusus

Germar.

Eudipnus Thoms.

lateralis Gyll. D.!

* mollis Stroem. † D.

micans F.

v. chlorophanus Wsth. Wf.

brevipes Kies.

v. subpilosus Desbr. †

Tirol.

melanosticus Chevr. †

avernicus Chevr.

N. Schl. Ha.

v. binotatus Thoms. O.-D.

nodulosus Chevr. Hz.

Chrysophis Gozis.

* sericeus Schall. † D.

v. splendidus Hbst. D.?

Piezocnemus Chevr.
 paradoxus Stierl. † St.
 pedemontanus Chevr.
 amoenus Germ. † Oe.
 Els.? Hs. O.-D.
 Hopffgarteni Stierl. †
 Steierm.
 Leucodrusus Stierl.
 tibialis Gyll. † Illyr.
 ♂ cylindricollis Boh.
 senex Chevr.
 chaerodrysius Gredl. †
 Tirol.
 Polydrusus Schönh.
 * tereticollis Deg. † D.
 undatus F.
 v. uniformis Stierl. D.?
 fasciatus Stroem † St.
 fulvicornis F.
 intermedius Zett.
 Wf. Th. Pr.?
 * picus F. † D.
 sparsus Gyll. † Oe. Kr.
 Hess. N.
 planifrons Gyll. † Oe. St.
 Th. Br.
 abbreviatus Desbr. † Ti.
 Eustolus Thoms.
 flavipes Deg. † D.
 Kahri Kirsch † Tirol.
 gentilis Bertolini
 baldensis Stierl. † MB.
 florentinus Chevr. † Hamb.
 impressifrons Gyll. † D.
 v. flavovirens Gyll. D.
 * confluens Steph. † Oe.
 chrysomela Gyll.
 perplexus Gyll. St. N.
 Wf. W.-O.-D. Mck. Pr.
 chrysomela Oliv. Oe. B.?
 v. salsicola Fairm. D.?
 * cervinus L. † D.
 iris Fab.
 * v. maculosus Hbst. Illyr.
 All.
 v. pilosus Gredl. Tirol.
 * v. virens Boh. D.
 Tylodrusus Stierl.
 * pterygomalis Boh. † D.
 Mck. Ha.

coruscus Germ. † D.
 herbeus Gyll.
 viridicinctus Gyll. †
 Oe. Kr. Ti.

Stasioidis Gozis.

parvulus F. † Ti. Els.
 viridis Boh.
 bellus Rosh.

Metallites Germ.

* mollis Germ. † D. Ha.
 v. laricis Chevr. D.?
 * atomarius Oliv. † D.
 pallidus Gyll.
 v. geminatus Chevr. D.?
 * marginatus Steph. †
 ambiguus Gyll.
 sericeus Goeze
 iris auct. nec F. Oliv.
 D. excl. N.-D.

Conocetus

Desbrochers.

bardus Gyll. † Pr. Pom.

Scythropus

Schönherr.

* mustela Herbst. † Oe.
 S.-O.-D. N. Wf. Th. Bō. Pr.
 v. squamulosus Hbst. Mā.

Phyllobius

Schönherr.

* calcaratus F. † D.
 alneti F.
 caesius Marsh.
 glaucus Scop.
 v. nudus Westh. Wf. Schl.
 v. densatus Schils. Krain.
 v. ♂ atrovirens Gyll.
 B. N. Wf.
 * urticae Deg. † D.
 pomaceus Gyll.
 breviatus Thoms.
 prasinus Oliv.
 alneti Heyd.
 * piri L. † D.
 vespertinus F.
 mutus Gyll.
 malus Gyll.
 pineti Redt. Oest.

artemisiae Dsbr. Schwarzw.
 incanus Gyll. † Oe. Elb.
 ruficornis Redtb.

0.-D.
 scutellaris † Oe. Schl. Pr.
 montanus Mill. † Oe. Istr.
 maculifer Desbr.

alpinus Stierl. D.!

* argentatus L. † D.
 arborator Herbst

v. ♀ viridans Boh.
 v. ♀ tereticollis Gyll.

* maculicornis Germ. † D.
 * psittacinus Germ. †

D. excl. W.-D.
 v. acuminatus Boh. B.
 Hi. All. Schl.

etruscus Desbr. Oest.!

v. nudus Stierl. D.?

breviatus Desbr. Oest.!

betulae L. † D.

v. aurifer Boh. D.?

v. trivialis Boh. D.?

brachicornis Desbr. Oest.!

Stierlini Desbr. Oest.!

pictus Stev. † Steierm.

variegatus Sturm

v. pallipes Gyll. D.?

* viridicollis F. † D.

sulcirostris Boh. Oest.

planirostris Gyll.

suratus Gyll.

seriehispidus Gyll.

v. cinereus Gyll. Kr. St.
 Schl. Pr.

brevis Gyll. † Oe. Th.

dispar Redtb. Pr. Ha.

* pomonae Oliv. † D.

albidus Steph.

v. cinereipennis Gyll. D.?

* viridiaereis Laich. † D.

uniformis Marsh.

fulvipes Payk.

parvulus Oliv.

roboretanus Gredl. † Ti.

Nemoecus Steph.

* oblongus L. † D.

* v. floricola Herbst

Pseudomylocerus

Desbrochers.

cinerascens F. † Oe. St.

mus F. Ti. B.

Vog. Th. Bō. Hi. Pr.

* sinuatus F. † D.

Philopedini.

Philopedon

Stephens.

Dactylorrhinus
Tourn.

Cneorrhinus auct.
pars.

* plagiatum Schall. † D.
globatum Herbst
geminatum F.
v. parapleurum Marsh.
maritimum Marsh.
albicans Boh.

Ost.-See.

Attactagenus

Tournier.

exaratus Marsh. † Metz.

Tanymecini.

Thylacites

Germar.

fritillum Panz. † Oe.
Triest. Bad. O.-D.
v. canescens Rossi Oest.
lapidarius Gyll. Oest.
pilosus F. † Oe. St. Th. Bō.
S.-O.-N.-D.

Chlorophanus

Germar.

* viridis L. † D.
inermis Gyll.
flavocinctus Deg.
pollinosus F. † D. Ha.
v. voluptificus Gyll. D.?
salcicola Germ. † Oe. St. D.
graminicola Gyll. † Oe.
flavescens Herbst
K. St. Ti. B. N. Mā.
sellatus F. † Steierm.

Tanymecus

Schönherr.

* palliatus F. † D.

Brachycerini.

Brachycerus

Olivier.

algius F. † Oe. Illyr. Kr. Ti.
muricatus Oliv.
perodiosus Gyll.
cinereus Oliv. † Illyr.
pulverulentus Oliv.
v. lutosus Gyll. Krain.
superciliosus Gyll.
plicatus Gyll.
v. insignis Mill. Oest.!
vespertilio Desbr. Oest.!
foveicollis Gyll. Oest.!
muricatus F.
ventralis Desbr.
junix Lichtenst. Oest.!
v. cribrarius Oliv. Oest.!
fimbriatus Desbr.

Barynotini.

Psallidium

Illiger.

maxillosum F. † Oe. St.

Barynotus

Germar.

margaritaceus Germ. †
Ti. B. Metz. Rh.
* obscurus F. † D.
murinus Müll.
v. honorus Herbst D.!
alternans Boh. † St. Ti.
♀ squalidus Gyll.
B. Hz. Hi. Mck.
* elevatus Marsh. † D.
Bohemani Gyll.
moerens Thoms. nec F.
Ha. Mck.

Synirmini.

Synirmus

Bedel.

Tropiphorus Schönh.
micans Boh. † Krain.
obtusus Bonsd. † Als.
lepidotus Herbst
mercurialis Stierl.
Braunschweig.

cinereus Boh. † Oe. K. St.
Ti. M.-N.-D.
globatus Herbst † Oe.
K. St. Ti. All.
styriacus Bedel † Oe.
carinatus Stierl.
St. Ti. Wā. Rh.
ochraceosignatus Boh. †
Oe. St. Ti. B. N. Bō. Mck.

Alophini.

Alophus

Schönherr.

* triguttatus F. † D.
nictians Boh. † Steierm.
singularis Duv.
elegans Stierl. † Krain.
Kaufmanni Stierl. † Kr.

Curculionitae.

Sitonini.

Sitona

Germar.

Sitones Schönh.
Pandeleteius Schh.
gressorius F. † Wā. Elb.?
giganteus Fairm.
*
* griseus F. † D.
palliatus Oliv.
suturalis Herbst
infossor Herbst
* regensteiniensis Hbst. †
D.
v. ♀ globulicollis Gyll.
Els. Th. Hannov.
* cambrius Steph. † Oe.
cribricollis Gyll.
B. N. Wf. C. Pr. Br.
v. constrictus Fahr. Els. Wf.
v. cinerascens Fahr. D.?
*
* tibialis Herbst † D.
♀ striatellus Gyll.
v. ambiguus Gyll. D.
* v. brevicollis Sahlb. D.

- * Waterhousei Walt. †
setosus Redtb.
Oe. Ti. Rh. N. C. Th. All.
- * crinitus Herbst † D.
macularius Marsh.
v. albescens Steph. D.?
- * hispidulus F. † D.
haemorrhoidalis Gyll.
- * v. tibiellus Gyll. D.
trisulcatus Gyll.
- *
- puncticollis Steph. † D.
punctiger Thoms.
insulsus Gyll.
longulus Schönh. Oe. D.!
- longicollis Fahr. † K.
N. Schl.
- * flavescens Marsh. † D.
octopunctatus Gyll.
v. lepidus Schönh. D.?
- languidus Schönh. † Oe.
Schl.
- v. obscuripes Gyll. D.!
- callosus Gyll. † Krain.
v. tenuis Kosh. Tirol.
- cylindricollis Fahr. †
meliloti Walton
maculosus All.
Oe. Ti. Ha.
- * humeralis Steph. † D.
v. discoideus Gyll. D.
biseriatus All.
- inops Schönh. † Oe. B.
Hess. All. O.-D.
- *
- * lineatus L. † D.
v. geniculatus Fahr. Els. N. Hz.
- suturalis Steph. † K. B.
N. Wf. All.
- * v. elegans Gyll. S.-D.
albarius Fahr. Rh. C. Th. Hamb.
- * sulcifrons Thunb. † D.
argutulus Gyll.
medicaginis Redt.
- * v. campestris Herbst D.

Gronopini.

Gronops

Schönherr.

- * lunata F. † D.
v. rubrica Ahr. D. N.
- * v. ♂ seminigra All. Els.

Dichotrachelus

Stierlin.

- Stierlini Gredl. † Ti.
sabaudus Fairm.
Th. (Laucha).
- v. vulpinus Gredl. Tirol.

Hyperini.

Hypera

Germer.

- Pachypera Capiom.
cyrta Germ. † Illyr. Elb.
turbata Boh.

Donus Jekel.

- intermedia Boh. † Kr.
♂ fuscescens Boh.
St. Ti. B. Th. All. Ha.
- v. marmorata Cap. D.!
- oxalidis Herbst † Oe. Kr.
♀ viennensis Boh. K.
♂ monticola Bach St.
Ti. B. Vog. C. All. Bō. O.-D.
- v. ovalis Boh. Kr. K. Schl.
- * tessellata Herbst † Oe.
maculata Redt. Kr. K.
St. B. Hess. Elb. N. All. Mā. Pos.
- palumbaria Germ. † Oe.
Kr. St. Ti. B. Th. Sa. W. O.-D.
- segnis Cap. † Ti. Schl.
- comata Boh. † Oe. St. Ti.
B. Hess. O.-D.
- velutina Boh. † Kr. K. Schl.
- * oblonga Boh. † St. Rh. Hi.
salviae Schrank † Oe. St.
♀ latipennis Boh.
- elegans Boh. B. Bō.

Brachypera Cap.

- * crinita Boh. † Rh.
visnagae Ol. i. litt.
socialis Boh.

Antidonus Bedel.

- * punctata F. † D.
v. rufa Boh. D.?
- vidua Comolli † Tirol.
nigrovelutina Fairm.
- * fasciculata Herbst † D.
dauci Oliv.
variegata Bach

Erirrhinomorphus Cap.

- Kunzei Germ. † B. Els.
Elb. L.
- * alternans Steph. † B. N.
Julini Sahlb.
parallelogramma Boh.
♂ Kunzei Gyll.
Schl. Pr.
- * arundinis Payk. † Oe.
St. Wf. M. O.-N.-D.
- * adpersa F. † D.
pollux F.
commaculata Herbst
v. histrio Boh. Oe. All. Schl.
v. ignota Boh. D.?
- * rumicis L. † D.
pyrrhodactyla Marsh.
acetosae Panz.

Dapalinus Cap.

- contaminata Herbst †
Oe. St. B. M.-D. Old.
- * striata Boh. † Oe. B. Pr.
- * meles F. † D.
trifolii Herbst
borealis Germ.
straminea Marsh.
v. pallidus Cap. D.?
- postica Gyll. † Oe. Ti. B.
Hess. Wf. Hi. O.-N.-D.

Tigrinellus Cap.

- maculipennis Fairm. †
Elsass.
- pastinacae Rossi Allerg.
setosa Boh. Torgau.
- v. Olivieri Cap. Rheiml.
- v. tigrina Boh. Nass.
- v. albicans Cap. Rh.
- v. sejugata Boh. D.!

Phytonomus Cap.

- * arator L. † D.
polygoui F.
- Rogenhoferi Ferr. Oest.
- * elongata Payk. † D.
mutabilis Germ.
- * pedestris Payk. † D.
suspiciosa Herbst
meles Gyll.
- * murina F. † D.
- * variabilis Herbst † D.
suturalis Redtb.

v. parca Gyll. D!
 * plantaginis Deg. † D.
 v. aurolineatus Brull. D.!

Phytonomidius
 Cap.

ononidis Chevr. Oest.
 * trilineata Marsh. † D.
 * v. plagiata Redtb. D.
 repanda Oliv.
 * nigrirostris F. † D.
 v. Stierlini Cap. D.?
 constans Boh. † Oe. Ti.
 balteata Chevr. B. ? W.-D.
 viciae Gyll. † Oe. B. Hess.
 N. Wf. Th. N.-D.

Limobius

Schönherr.

* borealis Payk. † D.
 dissimilis Herbst
 v. irregularis Boh. D.?

Coniatus

Germar.

repandus F. † Metz. D.!
 Wenckeri Cap. † Els.

Myorrhinini.

Myorrhinus

Schönherr.

albolineatus F. Oest.
 complicatus Germ.

Lixini.

Mecaspis

Schönherr.

Cleonus Schönh.

*

Chromoderus Mot.

punctiventris Germ. †
 carinulatus Schönh.

Oe. Ti. Th. O.-D.

v. halophilus Schönh. D.?
 duplicarina Chevr. D.?
 flavicans Fahr. † Kr. Illyr.
 obliquivittis Chevr. Oest.?

* fasciatus Müll. † D.
 affinis Schrank
 albidus F.
 niveus Bonsdorff
 berlinensis Gmel.
 declivis Ol. † Oe. Els. Bō.

Plagiographus
 Chevr.

crinipes Fahr. † Els.
 ericae Fahr.
 callosus Bach
 nigrosuturatus Goeze †
 obliquus F. Oe. St. Ti.
 N. Bō. S.-O.-D. Mck.

sulcicollis Fahr. † Rh.
 lacunosus Gyll. † Oe. St.
 megalographus Fahr.
 excoriatus Gyll. Metz.
 tabidus Gyll.
 nebulosus L. † B.
 carinatus Degeer
 W.-M.-N.-D.

* glaucus F. † D.
 turbatus Fahr.

Chromosomus Mot.

Fabricii Gemm. † Oe.
 roridus F.
 Kr. St. Ti. Wü. Hess.

Leucosomus Mot.

momus Scop. † Oe. St. Ti.
 4-punctatus Schrank
 ophthalmicus Rossi
 distinctus F. W.-S.-D.
 N. Wf. Th. H. Bō. Mä. Br. Pr.

Pachycerus Schönh.

Rhabdorrhynchus
 Mot.

cordiger Germ. † Oe.
 segnis Germ.
 albarius Gyll.
 scabrosus Gyll.

Ti. N. Mä.

* mixtus F. † Oe. St. Ti. B.
 varius Herbst

All. Als. Pr.

Mecaspis i. sp.

emarginatus F. † Kr.
 florentinus Herbst
 palmatus Oliv.

Wü. Els. Sa.

cinereus Schrank † Oe.
 costatus F.

St. Ti. W.-S.-M.-D. H. Mä.

alternans Herbst † D.
 caesus Gyll. Nass.
 cunctus Gyll.

coenobita Ol. † Oe. Wf. Mä.
 lurcans Herbst

Pseudocleonus
 Chevrolat.

* grammicus Panz. † Oe.
 St. Ti. S.-D. N. Th. Mck.

Cleonus Schönh.

morbillosus F. † Oe. Kr.
 trisulcatus Herbst †
 D. excl. O.-D.

* tigrinus Panz. † D.
 marmoratus F.

* piger Scop. † D.
 sulcirostris L.
 scutellatus Boh.

Lixus

Fabricius.

* paraplecticus L. † D.
 * iridis Oliv. † D.

turbatus Gyll.
 gemellatus Gyll.

cylindrus F. † Oe. Kr. Metz.
 cylindricus L.

* sanguineus Rossi † Oe.
 angustus Herbst
 seniculus Boh.
 rufulus Boh.

Kr. St. Pr.

subtilis Boh. Hess.
 inquinatus Boh.

* Ascanii L. † D. Mä.
 lateralis Bris.

ochraceus Boh.

lateralis Panz. † Ti. Rhb.

binotatus Boh. Oest.!

elegantulus Boh. † St.

spartii Oliv. † Metz.

fallax Boh.

* myagri Oliv. † Oe. Kr. Ti.
 diloris Germ.

marginemaculatus B.

B. N. Wf. Th. Mä. Ha.

* algirus L. † Oe. St. Ti. B.
 angustatus F.

pulverulentus Scop.

N. Th. Mä. Pr.

- v. ferrugatus F. B.
 cribricollis Boh. † Els.
 ferrugatus Oliv.
 guttiventris Boh.
 punctiventris Boh. †
 abdominalis Boh.
 angusticollis Boh.
 bimaculatus Luc.
 Illyr. Schl.
 * cylindricus Herbst † Oe.
 bardanae F.
 B. Rh. M.-N.-D. Mä.
 fasciculatus Boh. † Ti.
 elongatus Germ.
 B.? Th.
 * vilis Rossi † Oe. St. Ti. B.
 bicolor Oliv. Metz.
 nigratarsis Boh.
 consensescens Boh.
 Wü. N. Bō.
 circumdatus Schönh. Oe.!
 junci Boh. † Kr. Ti. N. Mä.
 conicollis Boh. Pr.
 cardui Oliv. † Oe. St. Ti.
 pollinosus Germ.
 S.-D. Bō. Mä. Pr.
 *
 * elongatus Goeze † Oe.
 filiformis F. St. Ti.
 S.-D. N. All. Hi. Bō. Mä.
 v. rufitarsis Boh. Ti. W.-D.!
 flavescens Boh. Oest.!
 aberratus Boh.

Larinus

Germa.

- cynarae F. † Oe. Rh. Mä.
 latus Herbst
 v. costirostris Gyll. D.!
 v. teretirostris Gyll. Rh.
 flavescens Germ. † B.
 planus Herbst
 carinifer Boh.
 teres Herbst
 Wü. Rh. All. Pr.
 sturnus Schall. † Oe. K.
 conspersus Boh. St. Ti.
 B. N. Wf. Hi. O.-D. Pr.
 ? pollinis Laich. Ti. B.
 * jaceae F. † D. Pr.
 foveicollis Gyll.
 turbinatus Gyll. † N.
 Magd. O.-D.

- canescens Gyll. † Oe. Kr.
 cinerascens Cap. Illyr.
 * planus F. † Oe. Ti.
 S.-M.-O.-N.-D.
 obtusus Gyll. † St. Ti. B.
 dissimilis Cap.
 Th. O.-D.
 carlinae Oliv. † Oe. St.
 planus Germ. Seidl.
 Ti. S.-M.-O.-D. Ha.
 ursus F. † Steierm.?
 * brevis Herbst † Oe. St.
 senilis F.
 lineatocollis Gyll.
 N. Th. Hi. Mck. Pr.

Rhinocyllus

Germa.

- * conicus Froelich † Oe.
 latirostris Latr.
 St. Ti. S.-M.-O.-D. Mck.
 v. antidontalgicus Gerb.
 St. Ti. B. Bō. O.-D.
 * v. odontalgicus Oliv. Oe.
 Olivieri Gyll. Metz.
 B. Wü. Rh. N. Wf.

Stolatus

Mulsant.

- crinitus Boh. † Oe. Kr.
 Nicolasi Muls.

Bangasternus

Gozis.

- Coelosthetus Cap.
 orientalis Cap. Oest.
 antidontalgicus Rdt.

Curculioni.

Lepyryus

Germa.

- * palustris Scop. † D.
 colon F.
 v. canus Gyll. D.!
 * capucinus Schall. † D.
 binotatus F.
 arcticus Payk.
 v. variegatus Schmidt
 Kärnth.

Hylobius

Schönherr.

- piceus Degeer † Oe. K.
 pineti F. St. Ti. B. Wf.
 Bō. O.-D. Pr.
 * abietis L. † D.
 pinastri Gyll. † Oe. K. St.
 M.-O.-N.-D.
 albopunctatus Boh. D.!
 transversovittatus Goez.
 fatuus Rossi † D.

Liparus

Olivier.

Molytes Schönherr.

- * coronatus Goeze † D.
 germanus L. † D.
 carinaerostris Gyll.
 glabrostris Küst. † K.
 carinaerostris Küst.
 B. Rh. Wf. Th. Pr.
 illyricus Gyll. † Illyr. Kr.
 dirus Herbst † Oe. St. Ti.
 glabratus F.
 laevigatus Gyll.
 S.-W.-D. Harz. Bō.

Meleus

Lacordaire.

- Illigeri Germ. † Oe. Kr. K.
 Megerlei Panz. St. Ti.
 B. Schwarzw. Th. Bō. Mä.
 v. Findeli Boh. K. Mä.
 Tischeri Germ. † Oe. K.
 St. O.-D.
 anceps Boh. † Schl.
 styrianus Boh. † Steierm.
 Sturmi Germ. † Oe.
 St. Th. O.-D.
 Parreyssi Germ. † Illyr.
 Kärnth.

Anisorrhynchus

Schönherr.

- bajalus Oliv. † Illyr. Ti.
 curtus Perris.
 monachus Germ. † Ill. Kr.

Trysibius

Schönherr.

tenebrioides Pall.
v. punctipennis Brull.
Elsass.

Minyops

Schönherr.

carinata L. † Oe. St. Ti.
variolosa F. Wü. Metz.
W.-D. Wf. Torgau. Bö. Mä.

Neoplinthus

Bedel.

tigratus Rossi
? v. granulatus Boh. Alp.
? v. mucronatus Rosh. Ti.
? v. porcatus Panz. Oe. K.
porculus F.
Schalleri Germ.
St. Ti. O.-D.

Plinthus

Germar.

caliginosus F. † Oe. K.
S.-W.-M.-D. Hi.

Liosoma

Stephens.

Leiosomus Schönh.
deflexum Panz. † D. Br.
ovatum Clairv. (prs.)
♀ impressum Boh.
cyanopterum Redtb. †
Oe. St.
oblongulum Bohem. †
Kr. Alpen.
v. geniculatum Bris.
Istrien.
cribrum Gyll. † Rh.
D. exl. N.-D.
concinnum Boh. † Kr.
Isabellae Tschapek
Illyr. St. Ti.
Kirschi Gredl. † Kr. Ti.
Baudi Bedel † Krain.

Aparopion

Hampe.

Stereus Motsch.
Acrodrya Tourn.
costatus Fabrs. Hmp. Oe.
Brucki Tourn.
Chevolati Duv.

Tanysphyrini.

Tanysphyrus

Germar.

* lemnae Payk. † D.

Endaliscus

Kirsch.

Skalitzkyi Kirsch Böhm.

Hydronomini.

Hydronomus

Schönherr.

Helminthimorphus
Cussac.
petro Herbst D.
Aubei Cussac

Lyprus Schönherr.

* cylindrus Payk. † D. Rh.
attenuatus Ahr. Vog.

Dieranthus Mot.

* elegans F. † Magd. Ha. Mck.

Bagous Schönh.

* rotundicollis Boh. † Oe.
Schl. Mck. Pr.

* binodulus Herbst † Oe.
atrirrostris F.

St. Wü. W.-N.-D.

nodulosus Gyll. † Oe. B.
binodulus Ths. n. Gyll.

M.-N.-D.

* frit Herbst † D.
subcarinatus Gyll. N.

claudicans Boh. D. Bö.
muticus Thoms.

longitarsus Thoms.

frit H. Bris. n. Hbst.

diglyptus Boh. † W.-D.

C. Th. Bö. Ha. Pr.

* lutulosus Gyll. † Oe. St.

B. Rh. C. Th. O.-N.-D.

v. formicetorum Duv. D. †

dorsalis Perr.

* tempestivus Hbst. † Oe. D.

convexicollis Boh.

dilatatus Thoms.

* v. tessellatus Först. Rh.

adpersus Först.

C. Schl.

* limosus Gyll. † Oe. Wü. C. Pr.

chorinaeus Boh.

laticollis Herbst

petrosus Herbst

petro Germ.

* lutosus Gyllh. † Oe. B.

caudatus Thoms.

Rh. M.-O.-N.-D. Hi.

v. validitarsus Boh. D. ?

* glabrirostris Hbst. † D.

Collignoni Herbst

lutulentus Gyll.

binotatus Steph.

puncticollis Boh.

* v. nigritarsis Thoms.

N. Wf. Schl. N.-D.

cylindricus Rosh. † St.

argillaceus Gyll. † Oe.

encaustus Boh.

halophilus Redtb.

All. Ha.

Kraatzii Bris. † Mähr.

* brevis Gyll. † Hamb.

Hydronomus i. sp.

* alismatis Marsh. † D.

tibialis Boh.

Glaridorrhinus

Kolenati.

Kuenburgi Kolen. † Ti.

Dorytomini.

Sharpia

Tournier.

rubida Rosenh. D.!

Smicronyx

Schönherr.

- Reichi Gyll. † Els.
 * jungermanniae Reich. † D. Ha.
 cicur Gyll. D. Ha.
 variegatus Gyll.
 coecus Reich. † Oe. St. Ti.
 politus Boh.
 cuscutae Ch. Bris.
 B. N. Wf. Th. O.-N.-D.

Pachytychius

Fekel.

- haematocephalus Gyll. D. †
 sparsutus Oliv. † Oe. Ti.
 N. Th. All. Mä.
 v. obesus Boh. D. †
 v. pernix Gyll. Thür.

Adexius

Schönherr.

- scrobipennis Gyll. † Oe.
 K. Wü. Hess. Th. Bö. O.-D.
 rudis Küst. † Schl.

Orthochaetes

Germar.

- Strenes Schönh.
 setiger Beck. † D. Mä. Mck.
 setulosus Gyll. Ha.
 v. erinaceus Duv. Nass.

Styphlus

Schönherr.

- * penicillus Gyll. Oe. Hess. C.

Pseudostyphlus

Tournier.

- * pilumnus Gyllh. † Oe.
 setiger Perris St. Ti.
 Hess. M.-O.-D. Hi. Pr.
 pilifer Gredl. † Tirol.

Procas

Stephens.

- armillatus F. † Rh. Th.
 picipes Marsh.
 moestus Bach
 granulicollis Waltl

Grypidius

Stephens.

- * equiseti F. † D.
 nigrogibbosus Deg.
 v. atrirostris F. D. †
 * brunneirostris F. † Oe.
 obliteratedus Herbst
 St. D.

Erirrhinus

Schönherr.

- sparganii Gyll. † Oe. O.-D.
 * festucae Herbst † D.
 inquisitor Herbst
 * nereis Payk. † Oe. D.
 palustris Gyll.
 * scirrhosus Gyll. † Ti. Wü.
 N. Wf. C. Th. Hi. N.-D.

Notaris

(Germar). Stephens.

- Erirrhinus Schh. prs.
 * bimaculatus F. † Oe. St. D.
 v. Frivaldszkyi Tourn. Pr.
 * v. granulipennis Tourn.
 Schl.
 * v. subcostatus Mot. Magd.
 * scirpi F. † Oe. B. Hess.
 M.-N.-D.
 * acridulus L. † D.
 v. montanus Kr. Schl.
 v. punctum F. D. †
 * aethiops F. † Oe. St. O.-D.
 Old. Pr.
 Maerkeli Boh. † Ti. Th.
 All. Sa. O.-D. Pr.
 aterrimus Hamp. † Kr.
 Gerhardti Letzn.
 O.-D.
 petax Stev. N.-D. †?

Icaris

Tournier.

- Erirrhinus Schh. prs.
 sparganii Gyll. † Oe. O.-D.

Dorytomus

Stephens.

- * longimanus Forst. † D.
 cursor Payk.
 vorax F.

- * v. ventralis Steph. N. Schl.
 * v. macropus Redt. D.
 Schönherr Faust. † Oe. Mä.
 v. longulus Faust D. †

*

- * tremulae F. et auct. †-D.
 ♂ vecors Gyll.
 ♂ tenuirostris Boh.

- * v. variegatus Gyll. D.
 * tortrix L. † D.
 fulvus Deg.

- pectoralis Panz.
 nebulosus Gyll. † Els.
 v. arcuatus Faust D. †

- * minutus Gyll. † Oe. Kr. St.
 B. N. Wf. All. N.-D.

- * validirostris Gyll. † D.
 Waltoni Boh.

- * flavipes Panz. † D.
 ictor Herbst
 majalis Gyll.
 suratus Seidl.

- * v. taeniatus Gyll. D.

- * suratus Gyll. † Ti. B.
 bituberculatus Redt.
 Rh. Ha. Pr.

- Nordenskiöldi Faust D. †

- * filirostris Gyll. † D.

- auripennis Desbr.

- v. tomentosus Fairm. D.
 incanus Muls. C.

*

- * Dejeani Faust † D.
 costirostris Gyll. Redt.

- * bituberculatus Zett. † D.
 costirostris Shlb. Gyll.
 taeniatus Redt. F.

- * v. Silbermanni Wenck.
 Els. Schl.

- * rectirostris Chevr. D. †

- * affinis Payk. † D.
 occalescens Gyll. † Oe.
 St. B. Magd. Pr.

*

- * melanophthalmus Payk.

- punctator Hbst. † D.

- agnathus Boh. Redt.

- pectoralis Gyll.

- v. clitellarius Boh. D. †

- v. lateralis Faust D. †

- * majalis Payk. † D.

- v. immaculatus Faust D. †

- v. Paykulli Faust D. †

- * salicis Walton Oe. B.
majalis Redt. Seidl.
v. Gyllenhali Faust D.?
puberulus Boh. † Th. Ha.
* salicinus Gyll. † B. W.-M.-D.
parvulus Zett.
taeniatus Gyll. var.
Hi. Ha. Mck.
villosulus Gyll. † Oe. St.
Ti. D.
v. necessarius Faust D.!
v. fallax Faust Oest.
* rufulus Bedel † D.
pectoralis Gyll. Faust
* v. arcuatus F. D.
? v. fructum Marsh. D.?
v. simplex Faust D.?

*

- sanguinolentus Bed. † D.
dorsalis Payk. non L.
v. Linnei Faust Schl.
v. nigrifrons Dej. D.!

Elleschini.

Elleschus

Stephens.

- * scanicus Payk. † D.
v. pallidesignatus Gyll.
D.?
* bipunctatus L. † D.
ruficornis Zett.
* infirmus Herbst † D.

Acalyptini.

Acalyptus

Schönherr.

- * carpini Herbst † D.
v. sericeus Gyll. Oe. Kr. Ha.
v. alpinus Villa Ha.
v. rufipennis Gyll. B. Rh.

Anoplini.

Anoplus

Schönherr.

- * plantaris Naezen † D.
depilis Thoms.

- * roboris Suffr. † D.
setulosus Kirsch Schl.
plantaris Thoms.
Ha. Mck.

Rhynchaenini.

Rhynchaenus

Clairville.

Orchestes Illiger.

Salius Schrank.

- * quercus L. † D.
viminalis F.
v. depressus Marsh. D.!
v. Phoebus Gozis D.?
* v. roboris Westh. Wf.
* v. conformis Westh. Wf.
* rufus Oliv. † D.
haematicus Germ.
* alni L. † D.
* v. saltator Fourcr. Nass.
ferrugineus Marsh.
atricapillus Marsh.
melanocephalus Oliv.
Quedenfeldti Gerh. †
Schl.
D.

- * pilosus F. † D.
ilicis F.
sparsus Fahr. Oest.
melanarius Kiesw.
crinitus Boh.
subfasciatus Gyll. † St.
Mä.
* erythropus Germ. † W.-D.
foedatus Gyll.
N. Wf. Th. All. Hi.

- * jota F. † D.
rosae Herbst
* fagi L. † D.
calcar F.
fragariae F.
* scutellaris F. † D.
testaceus Müller
rufus Schrank
v. suturalis Zett. Tirol.
oenipontanus Gredl.
* v. carnifex Germ. B. Rh.
viminalis Schrank Wf.
* v. semirufus Gyll. B. Rh.
5-maculatus Chevr.
* v. pubescens Stev. D.
calceatus Germ.
pilosus Gyll.

- * ? v. atratus Preller Hamb.
lonicerae Herbst † D.
* rusci Herbst † D.
bifasciatus Gyll.
affinis Steph.
* avellanae Donovan. † D.
salicis F.
signifer Creutz.
* populi F. † D.

Tachyerges Schönh.

- decoratus Germ. † D.
v. affinis Steph. D.!
* rufitarsis Germ. † D.
salicis L. † D.
bifasciatus F.
* stigma Germ. † D.
jota Payk.
saliceti F. † D.

Hemirrhampus
Bedel.

- * pratensis Germ. † D.
tomentosus Gyll.
cinereus Fahr. Oest.
tomentosus Oliv. B. Wü.
rhamphoides Duv.

monedula Herbst D.!

Rhamphus

Clairville.

- * pulicarius Hbst. † D.
flavicornis Clairv.
subaeneus Illig. † B. Rh.
aeneus Boh.
Rh. Th. Hz.

Anthonomini.

Anthonomus

Germer.

Furcipes Desbr.

- * rectirostris L. † D.
druparum L.

Anthomorphus
Weise.

- obesior Desbr. D.!
* varians Payk. † D.
varius Zett.
melanocephalus F.
phyllocola Herbst

- v. perforator Herbst D.
ater Marsh. Oe. Pr.
- Toplethus Gozis.
- Anthonomus i. sp.
- * rubi Herbst † D.
- * v. leptopus Gozis
gracilipes Desbr.
- * piri Boh. † Oe. St. Ti. N.
cinctus Redt.
bituberculatus Thoms.
Hi. N.-D.
- * inversus Bedel † D.
ulmi Desbr. non Deg.
cinctus Thms. n. Redt.
sorbi Germ. † Wü. Metz. Pr.
oxyacanthae Boh.
- * pubescens Payk. † D.
- * rufus Gyll. Oe. Nass.
nitidirostris Desbr.
v. languidus Gyll. D.?
v. pruni Desbr. N. Schl.
- * pedicularius L. † D.
Schönherrri Desbr.
fasciatus Marsh.
melanocephalus Oliv.
ulmi Thoms.
Oe. B. Schl.
- v. distinguendus Desbr.
D.?
- conspersus Desbr. † N.
Wf. Sa. O.-D.
- v. Javeti Desbr. Oest.
- Kirschi Desbr. † Oe. Ti.
- * spilotus Redtb. † Oe. St.
Roberti Wenck.
Ti. Bō. O.-N.-D.
- * pomorum L. † D.
- ? v. piri Kollar D.
- * humeralis Panz. † D.
incurvus Panz.
- * undulatus Gyll. † Oe. St.
♀ ruber Ferris All.

Bradybatus

Germar.

- Nothops Mars.
- Pseudomorphus
Desbr.
- elongatulus Boh. Oe. Th. Sa.
fallax Gerst.
- *

- Creutzeri Germ. † Oe.
St. Ti. Bō.
- subfasciatus Gerst. †
Creutzeri Boh. n. Grm.
Oe. Kr. All.
- * Kellneri Bach † Hess.
Th. O.-D.

Brachonyx

Schönherr.

- * pineti Payk. † D.
indigena Herbst

Magdalini.

Magdalis

Germar.

- Magdalinus Germ.
- * memnonia Germ. † D.
carbonaria F.
heros Küst.
ebenina Bach
- * phlegmatica Hbst. † D.
- * linearis Gyll. † St. B.
Hess. M.-N.-D.
- rufa Germ. † Oe. St. Ti.
N. Mā.
- * duplicata Germ. † D.
♂ striatula Desbr. Schl.
N.-D.
- Weisei Schreiner † Sa.
- ? virescens Germ. Schl.
- * frontalis Gyll. † D.
violacea Desbr.
duplicata Thoms.
punctirostris Gyll.
- * violacea L. † D.?
Heydeni Desbr. N.
- ♀ cyaenea Seidl.
- coeruleipennis Desbr. †
Pr.
- * nitida Gyll. † D.
- * exarata Bris. Thür.
♂ Kraatzi Weis.
St. Schl.
- * cerasi L. † D.
♂ rhina Gyll.
- * armigera Fourcr. † D.
aterrima auct. non F.
atramentaria Marsh.
asphaltina Desbr.
stygia Gyll.

- * carbonaria L. † D.
atramentaria Germ.
tridentata Gradl
atrata Gyll.
- v. atrocyanea Boh. D.?
asphaltina Boh. † Oe. St.
Wf. Anh. Ha. Pr.
- * barbicornis Latr. † D.
♂ clavigera Küst.
♀ trifoveolata Gyll.
mixta Desbr. Bayern.
- * flavicornis Gyll. † D.
v. fuscicornis Desbr. N.
- * quercicola Weise Mark.
- * ruficornis L. † D.
pruni L.
- * nitidipennis Boh. † Oe.
B. Hess. M.-O.-D.

Pissodini.

Pissodes

Germar.

- * piceae Illig. † D.
- * pini L. † D.
- * notatus F. † D.
- * validirostris Gyll. † D.
strobili Redt. pars.
Gyllenhali Gyll. † Kr.
K. D. Ha.
- * harcyniae Herbst † D.
- * piniphilus Herbst †
D. excl. W.-D.
- scabricollis Miller † Oe.
St. Sa.

Trachodini.

Trachodes

Germar.

- * hispidus L. † D.
squamifer Gyll.

**Cryptor-
rhynchini.**

Camptorrhinus

Schönherr.

- * statua Rossi † Oe. Ti. B.
N. Bō.

Gasterocercus

Laporte.

- * depressirostris F. † Oe.
N. Sa. (Prov.) O.-D.

Cryptorrhynchus

Illiger.

- * lapathi L. † D.

Acalles

Schönherr.

- denticollis Germ. † Oe.
rufirostris Boh.
Kr. St. Ti. O.-D.
- * camelus F. † D.
quercus Boh.
Sophiae Tschapek † St.
Aubei Boh. † Oe. Kr. St.
Ti. B.
- pyrenaeus Boh.
v. germanicus Letzn.
Schl.
- croaticus Bris. Schwarzw.
roboris Curtis † Oe. Kr.
abstersus Boh.
St. Ti. B. N. Wf. C. Th.
- v. Naviesi Boh. Kr. Ti.
Els. Wf. C. Th.
- lemur Germ. † D. Ha. Pr.
sulcatus Boh.
- v. fallax Boh. D.?
- * echinatus Germ. † D.
turbatus Boh.
- v. parvulus Boh. D.
misellus Boh.
nudiusculus Först. Rh.
ptinoides Gyll. Oe. N. Bō.
- Capiomonti Bris. †
Istr. Krain.
- ptinoides Marsh. † St.
nocturnus Boh.
Ti. W.-D. N. Wf. Ha. Pr.
- hypocrita Boh. † Oe. St.
S.-M.-O.-D. Ha.?
- Rolleti Germ. † Els.
- fasciculatus Boh. † Schl.
dromedarius Boh.

Mecinini.

Mecinus

Germar.

- * piraster Herbst † D.
? ♀ armeniacus Oliv.
Württemb.
- * collaris Germ. † Oe. Ti.
N. Th. Old. Pr.
- * janthinus Germ. † Oe.
St. Ti. B. W.-M.-D.
- Heydeni Wencker †
Els. Nass.
- circulatus Marsh. † Oe.
marginatus Beck
fimbriatus Germ.
St. Ti. B.

Gymnetron

Schönherr.

- * pascuorum Gyll. † Oe. D.
* v. bicolor Gyll. N. All. Schl.
- plantaginis Eppelsh. †
Rhb.
- ictericum Gyll. † Rh. Schl.
- * villosulum Gyll. † D.
* beccabungae L. † D.
concinnum Gyll.
- * veronicae Germ. † D.
* v. nigrum Walt. Th. D.
- * labile Herbst † D.
* Pirazzolii Stierl. † Schl.
Schwarzi Letzn.
- elongatum Bris. D.!
- * stimulosum Germ. † D. Pr.
* rostellum Herbst † D.
* melanarium Germ. †
intaminatum Steph.
perparvulum Boh.
Oe. Hess. N. Elb. Th. All. Ha. Mck.

Rhinusa Steph.

- * asellus Grav. † Oe. Ti.
nasutum Rosenschld.
cylindrirostre Gyll.
D. Ha.
- v. plagiatum Gyll. Oe. Schl.
- * thapsicola Germ. † Oe.
Els. Schl. Ha.
- * netum Germ. † Oe. St. D.
bipustulatum Rossi †
spilotum Germ.
Oe. St. Ti. N. All. Bō. O.-D.

- melas Boh. † Schl.
* collinum Gyll. † S.-W.-D.
N. All. Mck.
- * linariae Panz. † D.
curvirostre Rossi
- * tetrum F. † D.
v. amictum Germ.
verbasci Rosensch.
♀ v. trigonale Gyll.
- v. plagiellum Gyll. D.?
- * antirrhini Germ. † D.
* noctis Herbst † D.
herbarum Bris. Bayern.
- pilosum Gyll. † Oe. Ti. B.
Rh. N. All. Bō. Mā. N.-D.

Miarus

Stephens.

Cleopus Suffr.

- longirostris Gyll. † Oe.
Ti. O.-D. Pr.
- scutellaris Bris. † Krain.
- * graminis Gyll. † D.
* campanulae L. † D.
micros Germ. † Oe. Elb.
N. Th. All. Ha. Pr.
- plantarum Germ. † D.
meridionalis Bris. † Hamb.

Sibiniini.

Sibinia

Germar.

- Sibynes Schönherr.
- * sodalis Germ. † Oe. St.
Th. O.-D. Pr.
- * primita Herbst † D.
* v. arenariae Steph.
* v. phalerata Stev. D.
♀ seriata Desbr.
♂ Bohemani Desbr.
- variata Gyll. † Rhl.
- * femoralis Germ. † Oe. St.
gallicola Giraud
- tibiella Gyll. † Rhl.
- vittata Germ. Oe. Hess. Wf.
- zebra Gyll.
- * pellucens Scop. † D.
cana Herbst
- * viscaria L. † D.
* fugax Germ. † N. Th. Schl.
- * potentillae Germ. † D.

* J. Schilsky, Verzeichn. d. Käf. Deutschl.

Tychius

Germa.

- * *quinquepunctatus* L. † D.
- * *polylineatus* Germ. † D.
- Schneideri* Herbst Th.
- lineatulus* Boh.
- * *lineatulus* Steph. † D.
- Schneideri* Gyll.
- bicolor* Bris. † Schl.
- argentatus* Chevr. † Istr.
- * *flavicollis* Steph. † Oe.
- squamulatus* Gyll.
- cinnamomeus* Kiesw. † Nass. Pr.
- suturalis* Bris. † Elsass.
- * *venustus* F. † D.
- parallelus* Oliv.
- v. genistaecola* Chevr. D.?
- v. genistae* Boh. D.
- striatulus* Gyll. † Tirol.
- crassirostris* Kirsch † Mck. Ratz.
- aureolus* Kiesw. † Schl.
- albovittatus* Bris. † Hess.
- albovittus* Gemm. Th. Schl.
- * *v. medicaginis* Bris. Th. Ha. Pr.
- femoralis* Bris. † Schl.
- difficilis* Tourn. † Istr.
- junceus* Reich. † D. Krain.
- canescens* Marsh.
- flavicollis* Boh.
- curtus* Bris. † Oe. N. Th.
- haematopus* Gyll. † Schl. D.!
- junceus* Boh.
- v. gracilipes* Tourn. Oest.
- * *meliloti* Steph. † Ti. B.
- pusillus* Germ. † W.-D.
- pygmaeus* Bris. † D.!
- pumilus* Bris. † D.!
- * *tomentosus* Herbst † D.
- Stephensi* Schönh.
- picrostris* Gyll. non F.

Miccotrogus Schönh.

- * *picrostris* F. † D.
- v. posticinus* Gyll. † Els. Ha.
- cuprifer* Panz. † Oe. St.
- picrostris* Gyll. † Ti. B. O.-D.

Lignyodini.

Lignyodes

Schönherr.

- enucleator* Panz. † Oe.
- St. B. N. Mä.*
- v. rudesquamosus* Fairm. Oest.
- Muerlei* Ferrari Oest.
- suturatus* Fairm. Oest.!

Cionini.

Cionus

Clairville.

- * *scrophulariae* L. † D.
- * *tuberculosis* Scop. † D.
- verbasci* F.
- * *Olivieri* Rossch. † D.
- v. Clairvillei* Boh. Oest.
- longicollis* Bris. † Els. Magd.
- * *thapsi* F. † D.
- * *hortulanus* Fourcr. † D.
- ? similis* Müll.
- * *olens* F. † Oe. St. Ti. B.
- alauda* Herbst † D.
- blattariae* F.
- bipustulatus* Marsh.

Cleopus Steph.

Platylaemus Weise.

- * *pulchellus* Herbst † D.
- solani* F. † D. Mck.

Stereonychus

Suffrian.

- * *fraxini* Degeer † Oe. D.
- v. phyllireae* Chevr. D.?

Ceutorrhynchini

Mononychus

Schönherr.

- * *punctum-album* Hbst. † D.
- pseudacori* F. † D.
- * *salviae* Germ. † Els. N.

Coeliodes

Schönherr.

Megacetes Thoms.

- zonatus* Germ. † Steierm.
- * *dryados* Gmel. † D.
- quercus* F.
- trifasciatus* Bach † Hess.
- subrufus* Seidl. Th. Hl. Ha.
- * *ruber* Marsh. † Oe. St.
- Mannerheimi* Gyll.
- rufirostris* Steph. Ti. D. Mä.

pudicus Rottb. † Istrien.

- * *subrufus* Herbst † D.
- erythroleucus* Gmel.
- cinctus* Rossi
- * *rubicundus* Hbst. † D.
- melanocephalus* Stph.
- congener* Först. † W.-D. Wf.

Stenocarus Thoms.

- impressus* Rosh. † Tirol.
- * *cardui* Herbst † D.
- guttula* F.
- * *fuliginosus* Marsh. † D.
- pruni* Boh.
- umbrinus* Gyll.
- canaliculatus* Gyll.
- Schüppeli* Boh. D.!

Allodactylus Weise.

- * *geranii* Payk. † D.
- * *exiguus* Oliv. † D.

Cnemogonus Lec.

- * *epilobii* Payk. † D.

Cidnorrhinus Thoms.

- * *quadrinaculatus* L. † D.
- didymus* F.
- v. gibbipennis* Germ. D.?
- v. urticae* Marsh. D.?
- immaculatae* Gyll.
- v. nigrirostris* Boh. D.?
- v. melancholicus* Gyll. D.?

Coeliastes Weise.

- * *lamii* F. † D.
- abruptestriatus* Gyll.
- mendosus* Gyll.
- v. punctulum* Herbst D.

Scleropterus

Schönherr.

- serratus Germ. † Hess.
Bö. O.-D. Pr.
offensus Boh. † Oe. Kr.
carpathicus Brancs.
Schl.

Rhytidosomus

Schönherr.

- * globulus Herbst † D.

Centorrhynchus

Germer.

Thamiocolus,
Hadroplontus,
Micrelus Thoms.

- albolineatus Friv. † St.
albovittatus Germ. †
Oe. Els.
* macula-alba Herbst †
seriatus Boh.
D. excl. N.-D.
* suturalis F. † Oe. D.
* querceti Gyll. † D.
consputus Germ. † D.
alboscuteclatus Gyll.
aegrotus Gyll.
rubescens Boh.
coarctatus Gyll. Oest.
granulicollis Thoms.
* arator Gyll. † Oe. B.
inaffectatus Gyll.
glabrirostris Gyll.
Hess. N. C. Bö.
* syrites Germ. † D.
affinis Panz.
* assimilis Payk. † D.
thlaspis Bris. Oest.
* setosus Boh. † St. B.
atomus Boh.
W.-M.-N.-D. Bö. Ha. Mck.
* cochleariae Gyll. † D.
v. atratulus Gyll. D.
austerus Gyll.
parvulus Bris. † K. N.
similis Bris. Baden.
* constrictus Marsh. † B.
N. Th. Pr.
* plumbeus Bris. Mark.
fallax Boh. Thür.

- dimidiatus Friv. Oest.
nanus Gyll. † Oe. Rh. D.
* ericae Gyll. † D.
albosetosus Gyll.
sphaerion Boh. † Sa. Bö. Pr.
*
* geographicus Goeze † D.
echii F.
glaucinus Boh. Bayern.
* radula Gyll. † Oe. St. B.
Wü. Wf. All. Hi. Ha. Mck.
* viduatus Gyll. †
D. excl. Oe. etc.
* raphani F. † Oe. D.
borraginis F. † Oe. K.
Metz. S.-M.-O.-D. Pr.
* abbreviatulus F. † D.
cruciger Herbst † D.
crucifer Oliv.
quadrimaculatus Grm.
* venedicus Weise Mark.
* Javeti Bris. † Oe. Schl.
Ha. Pr.
T-album Gyll. † Hamb.
* ornatus Gyll. † Oe. B.
Andreae Germ.
Wf. All. Hi. Pr.
* litura F. † D.
trimaculatus F. † D.
tresignatus Gyll. Oest.
cynoglossi Frauenf.
* albosignatus Gyll. † Oe.
St. B. N. C. Th. Pr.
austriacus Bris. Oest.
* asperifoliarum Gyll. † D.
intersectus Germ.
urticae Boh. Oest.
Sahlbergi Schh. † Pr.
Kraatzii Bris. † Steierm.
* campestris Gyll. † D.
lepidus Gyll.
variegatus Ol. St. Metz.
molitor Gyll. † N. Schl.
* triangulum Boh. † Sa.
vicinus Kr. Ha. Pr.
* chrysanthemi Gyll. † D.
* v. figuratus Gyll. C. Bö. Mä.
* rugulosus Herbst † D.
gallicus Gyll.
* arquatus Herbst † D.
occultus Gyll.
uliginosus Boh.
* melanostictus Mrsh. † D.
concinus Gyll.
Stenbergi Thoms.

- v. obtusicollis Gyll. D.
* v. lycopi Gyll. Oe. All. Mä. Ha.
perturbatus Gyll.
v. murinus Gyll. D.
euphorbiae Bris. † Oe. Kr. N.
* quadridens Panz. † D.
resedae Marsh. † Rh. C.
All. Mck.
* marginatus Payk. † D.
* punctiger Gyll. † D.
v. rufitarsis Gyll. D.
rotundatus Bris. Bayern.
* pilosellus Gyll. Oest.
* denticulatus Schrnk. †
confusus Perris Oe. B.
Hess. M.-O.-D. Ha. Mck.
verrucatus Gyll. † Hess.
biguttatus Boh. Hamb.
symphyti Bedel † Oe. D.
raphani auct. non F.
rusticus Gyll. † Els. N.
* pollinarius Forst. † D.
angulosus Boh. † N. Wf.
Th. Sa. Old. Ha.
* obsoletus Gyll. † Oe. Kr.
B. Hess. Rh. Wf. Th. Bö. Pr.
faeculentus Gyll. † Els.?
pictitarsis Gyll. † B. N.
tarsalis Boh.
Wf. Th. Bö.
tibialis Boh. Thür.
* pleurostigma Marsh. † D.
sulcicollis Thms. Gyll.
* griseus Bris. B.? Th.
* rapae Gyll. † D.
Roberti Boh. † Oe. St. Schl.
puncticollis Boh. Sachsen.
* napi Gyll. † Oe. D. Ha. Old.
* sophiae Stev. Wf. All.
neutralis Gyll.
misellus Gyll.
ferrugatus Perris Wf.
* rimulosus Germ. † Ti. C.
moestus F. D.
*
signatus Gyll. † St. Ti.
decoratus Gyll.
interstinctus Gyll.
B. Wü. N. Ha.
pubicollis Gyll. † Oe. St.
signatus Bris. n. Gyll.
O.-D. Pr.
*
* sulcicollis Payk. † D.
cyanipennis Germ.

timidus Weise † Kr. Pr.?
 * hirtulus Germ. † Oe. Ti.
 B. Rh. Wf. U. Th. Ha.
 * chalybaeus Germ. † D.
 coerulescens Gyll.
 * aeneicollis Germ. † Oe.
 metallinus Fairm.
 N. Bō. Schl.
 * scapularis Gyll. † Oe. B.
 obscuricyaneus Gyll.
 Hess. W.-D. Th. All. Ha. Mck.
 * erysimi F. † D.
 * v. chloropterus Steph. D.
 * v. cyaneus Stierl. D.
 * contractus Marsh. † D.
 Grenieri Bris. † Krain.
 * suturellus Gyll. † Wf.
 pervicax Weis.
 Th. Schl. Ha. Mck. Pr.
 barbareae Suffr. † Oe. St.
 cyanopterus Redtb.
 Wf. O.-D. Pr.
 * ignitus Germ. † St. B.
 Hess. Wf. Hl. O.-N.-D.
 chlorophanus Rouget
 Böhmen.
 laetus Rosh. Th. Sa.
 smaragdinus Bris.

 tuber Reich D.!
 fossarum Reich B.
 minutus Reich D.!
 pruni Schönh. Magd.

 Ceutorrhynchidius
 Duval.
 Calosirus Thoms.
 * horridus Panz. † D.
 spinosus Goeze
 * troglodytes F. † D.
 v. spiniger Herbst All.
 pusio Panz.
 rufulus Dufour D.!
 frontalis Bris.
 hystrix Perris D.!
 * apicalis Gyll. † Oe. D.
 * terminatus Herbst † D.
 sii Gyll.
 analís Panz.
 apicalis Redt.
 uniguttatus Marsh.
 haemorrhoidalis Stph.
 Waltoni Boh.
 * nigrinus Marsh. † D.
 depressicollis Gyll.

* melanarius Steph. † D.
 ♂ convexicollis Boh.
 ♀ glaucus Boh.
 camelinae Boh.
 * quercicola Payk. † D.
 grypus Herbst
 versicolor Bris. W.-D. N.
 * floralis Payk. † D.
 * pyrrhorhynchus Mrsh. †
 achilleae Gyll.
 Oe. N. Th. All. O.-N.-D.
 pulvinatus Gyll. † Oe. St.
 W.-M.-N.-D.
 * Hampei Bris. † D.
 posthumus Germ.
 pumilio Gyll.
 v. ♂ asperulus Boh. D.!

Amalus

Schönherr.

* haemorrhous Hbst. † D.
 scortillum Herbst
 alpinus Hampe Oest.

Poophagus

Schönherr.

* sisymbrii F. † D.
 nasturtii Germ. † Ti.
 olivaceus Gyll. Rh. Wf.

Tapinotus

Schönherr.

* sellatus F. † Oe. D.

Marmaropus

Schönherr.

* Besseri Gyll. † Magd.
 Schl. Pom. Pr.

Phrydiuchus Gozis.

topiarius Germ. † Oe.
 coartatus Duv. St. Ti.
 Wü. Hess. N. Bō. Mä.

Rhinoncus

Stephens.

* castor F. † D.
 fructulosus Herbst

v. flavipes Steph. Allerg.
 v. leucostigma Marsh. All.
 v. granulipennis Gyll.
 Allerg.

* bruchoides Herbst † D.
 v. asperatus Gyll. All.
 leucogaster Gyll.
 v. rufescens Steph. D.?
 * pericarpus L. † D.
 inconspectus Herbst
 * gramineus F. † D.
 accipitrinus Reich
 suturalis Oliv.
 inconspectus auct.
 * perpendicularis Reich †
 guttalis Grav. D.
 v. subfasciatus Gyll. D.
 * albicinctus Gyll. † D. Rh.

Phytobius

Schönherr.

Pelonomus Thoms.

* velaris Gyll. † Oe. St. Th.
 All. Ha.
 * canaliculatus Fhr. † D.
 notula Thoms.
 * Waltoni Boh. † B. N. Wf.
 notula Suffr. Redt.
 Th. All. Ha. Pr.
 * comari Herbst † D.
 * 4-tuberculatus F. † D.
 notula Germ.
 * muricatus Bris. † Schl.

Pachyrrhinus Kirb.

* granatus Gyll. † Oe. St.
 Ti. B. Wf. All. Hl. Bō. Ha.
 * 4-nodosus Gyll. † D.
 mucronulatus Germ.
 * 4-cornis Gyll. † D.
 albofasciatus Goeze † St.
 pultarius Fourcr.

Eubrychius Thoms.

* velatus Beck † D.
 aquaticus Thoms.

Litodactylus Redt.

* leucogaster Mrsh. † D.
 myriophylli Gyll.

Barini.

Limnobaris

Bedel.

- Baris et Baridius auct pars.
 * T-album L. † D.
 v. pusio Boh. Nass.

Baris

Germa.

- Baridius Schönh.
 nitens F. † Wü. Rh. Pr.
 * artemisiae Herbst † D.
 Spitzzi Hochh.
 * laticollis Marsh. † D. Rh.
 picina Germ.
 artemisiae Oliv.
 nitens Herbst
 morio Boh. † W.-D. N. Wf.
 C. Th. Hi.
 v. resedae Bach Rh. Han.
 analis Ol. † Oe. Magd. Bō.
 atramentariae Boh. D.
 cuprirostris F. † Oe.
 viridisericea Goeze
 W.-S.-M.-D. Br. Ha.
 angusta Brull. † Oe. Rh.
 violacea Gyll.
 janthina Boh. Oest.
 * coerulea Scop. † D.
 chlorodia Boh.
 chloris F.
 fallax Bris. Nassau.
 * chlorizans Germ. † D. Ha.
 Luczoti Boh.
 celtis Gredl.
 ? v. chloris Panz. Schl.
 * lepidii Germ. † D.
 Villae Comolli † Oe. K.
 St. Metz. Ha.
 picicornis Marsh. † Oe.
 abrotani Germ. St. B.
 N. Th. All. Mā. Br. Pr.
 armeniacae Oliv. Württ.
 scolopacea Germ. † Oe.
 vestita Perris St. Bō.

Orobitini.

Orobitis

Mannerheim.

- * cyaneus L. † D.

Coryssomerini.

Coryssomerus

Schönherr.

- * capucinus Beck † D.
 ardea Germ.

Euryommatus

Roger.

- Mariae Roger † Oe. St.
 O.-D.

Balanini.

Balaninus

Samouelle.

- * elephas Gyll. † Oe. St. Ti.
 mastodon Jekel N. Wf.
 propinquus Desbr.
 Th. All. Hi. O.-D. Mck.
 * pellitus Boh. Hess. N. Hz. Magd.
 sericeus Desbr. D.
 * venosus Grav. † D.
 glandium Desbr.
 v. cinereus Desbr. Nass.
 * nucum L. † D.
 * turbatus Gyll. † D.
 nucum Germ.
 tessellatus Desbr.
 ? glandium Marsh. D.
 * villosus F. † D.
 cordifer Fourer.
 * Herbsti Gemm. † D.
 cerasorum Herbst
 * rubidus Gyll. † D.
 betulae Steph.
 v. rubricollis Westh. Wf.
 Balanobius Jekel.
 rhaeticus Fuchs † Tirol.
 * crux F. † D.
 crucifer Fuchs † Tirol.
 * salicivorus Payk. † D.
 brassicae F.
 * pyrrhoceras Marsh. † D.
 ♀ intermedius Marsh.

Calandrini.

Calandra

Clairville.

- Sitophilus Schönh.
 * granaria L. † D.

- * oryzae L. † D.
 linearis Herbst D.!

Sphenophorus

Schönherr.

- piceus Pall. † Oe. St. Vog.
 opacus Stierl.
 Th. Bō. O.-D.
 * abbreviatus F. † Oe. St.
 paludicola Waltl
 W.-O.-D. Bō. Pr.
 mutilatus Laich † Ti. B. N.
 ardesius Oliv.
 helveticus Stierl.

Dryophthorini.

Dryophthorus

Schönherr.

- * lymexylon F. † D.
 corticalis Payk.

Choerorrhinus

Fairmaire.

- squalidus Fairm. † Kr.
 brevirostris Chevr.

Cossonini.

Cossonus

Clairville.

- * linearis F. † D.
 parallelepipedus Hbst.
 ferrugineus Clairv.
 planatus Bedel D.
 linearis Boh. nec F.
 * cylindricus Sahlb. † Oe.
 linearis Gyll. nec F.
 St. D.

Mesites

Schönherr.

- pallidipennis Boh. † Ti.
 cuneipennis Boh. † Ti.

Rhopalomesites

Wollaston.

- Tardyi Curt. D.!

Colaster

Motschulsky.

- uncipes Boh. † Oe. K. St.
 cuneipennis Aubé
 Ti. Wf. Mck. Pr.
 pilosus Motsch. † Krain.
 uncatu Friv.

Amaurorrhinus

Fairmaire.

- Bonnairei Fairm.
 v. narbonnensis Bris. †
 Tirol.

Rhyncholus

Creutzer. Stephens.

- * cylindricus Schönh. †
 Oe. St. B. C. Bō. O.-D.
 D.
 * ater L. † D.
 chloropus F.
 sculpturatus Waltl D.!
 crassirostris Perr. † Mā.
 * planirostris Panz. † D.
 elongatus Gyll. B.
 nitidipennis Thoms. †
 Schl.
 * lignarius Marsh. † D.
 cylindrirostris Oliv.
 turbatus Schönh. † Rh.
 lignarius Gyll.
 * reflexus Boh. † Oe. St. Ti.
 B. N. All. Bō. N.-D.
 * punctatulus Boh. † Oe.
 St. Ti. B. Hess. N. Magd. Sa. Bō.
 * gracilis Rosh. † Ti. Schl.

Hexarthrum Woll.

- * culinare Germ. † D.
 exiguum Boh.

Stereocorynus

Wollaston.

- * truncorum Germ. † D.

Brachytemnus

Wollaston.

- * porcatus Germ. † D. Pr.

Eremotes

Wollaston.

- strangulatus Perr. Hess.

Codiosoma

Bedel.

Phloeophagus
 Schönh. pars.

- * spadix Herbst † D.
 pilosum Bach
 sculptum Gyll.
 scalptum Schönh.

Apionini.

Nanophyes

Schönherr.

*

Sphaerula Steph.

- hemisphaericus Oliv. †
 Oe. B. N. Th. O.-D. Old.
 v. ulmi Germ. Oe. Th. Ha.
 Mck.
 circumscriptus Aub. †
 Preuss.
 globulus Germ. † Oe. Kr.
 pygmaeus Herbst
 stramineus Bach Rh.
 B. Hess. M.-O.-D. Pr.
 gracilis Redt. † Oe. All.
 geniculatus Aub.
 O.-D. Pr.
 brevis Boh. † Oe. Els. N.
 nigritius Gredler † Ti.
 Sahlbergi Gyll. † Oe. B.
 Preuss.
 v. lateralis Rosenh. B.
 v. brevicollis Bris. D.?
 Chevrieri Boh. † Krain.
 ♀ difficilis Tourn.
 v. nitidulus Gyll. D.?
 v. helveticus Tourn. D.?
 * marmoratus Goeze † D.
 lythri F.
 * v. angustipennis Bach
 Th. O.-D. Ha.
 * v. salicariae F. D.
 v. rufipes Tourn. D.?

Apion

Herbst.

Oxystoma Dumeril.

- * pomonae F. † D.
 cyanescens Kirb.
 cyaneum Panz.
 * opeticum Bach † Oe. K. D.
 Dietrichi Dietr.
 ♂ Marshami Boh.
 * craccae L. † D.
 viciae Deg.
 ♂ ruficornis Herbst
 consanguineum Desbr. †
 B. Rh.
 * cerdo Gerst. † Oe. D.
 breviatum Desbr. D.?
 * subulatum Kirb. † D.
 ♂ Marshami Steph.
 ochropus Germ. † D.

*

tubiferum Gyll. † Metz.
 rugicolle Germ. † Oe.
 setiferum Gyll. Metz.
 Ti. B. W.-D.

tamaricis Gyll. D.?
 * carduorum Kirb. † Oe.
 gibbirostre Gyll. Metz.
 cyaneum Deg.

Ti. B. Mā. D.
 v. tumidum Steph. All.
 * basicorne Illig † Oe. B.
 alliariae Herbst
 galactitis Wenck.
 W.-D. Wf. Th. All. Pr.

v. meridianum Wenck.
 D.♀

* scalptum Muls. † Els.
 armatum Gerst. All. N.-D.?
 Barnevillei Wenck.
 * penetrans Germ. † Oe.
 Caullei Wenck.
 St. Rh. Metz. D.

* onopordi Kirb. † D.
 penetrans Steph.

v. rugicolle Steph. All.
 * confluens Kirb. † D.
 stolidum Gyll.

* v. stolidum Germ. D.
 brunnipes Boh. † W.-D. N.
 laevigatum Kirb.
 holosericeum Gyll. †
 hiemale Hamp.

Kr. K. St.

- * vicinum Kirb. † D.
loti Gyll.
incrassatum Kirb.
- * atomarium Kirb. † D.
pusillum Germ.
acium Gyll.
serpyllicola Gemm. †
parvulum Muls.
- Els. Nass.
millum Bach † Oe. St. N.
Th. Mck.
annulipes Wenck. † St.
cineraceum Wenck.
- Elsass.
flavimanum Gyll. † Oe.
picicorne Steph.
- St. N.? Bö.
v. torquatum Wenck. Els.
- * Hookeri Kirb. † D.
ulicis Forst. † B. Els. Ha.
ilicis Kirb.
carpini Gyll.
nigrirostre F.
- * difficile Herbst † D.
corniculatum Germ.
- * fuscirostre F. † D.
melanopus Kirb.
albovittatum Herbst
venustum Herbst
- * genistae Kirb. † D.
bivittatum Gerst.
semivittatum Gyll. †
Germari Walton
- W.-S.-D. N.
pallipes Kirb. † Oe. D.
geniculatum Germ.
flavipes Voet
flavofemoratum Hbst. †
? femorale F.
- Oe. St. S.-M.-D. Hi. Br.
* urticarium Hbst. † D.
vernale F.
fasciatum Oliv.
lythri Panz.
scalptor Herbst
- *
- * aeneum F. † D.
validum Germ. † Oe. St.
B. Bø. Th.
- * radiolus Kirb. † D.
aterrimum Marsh.
compressum Illig.
oxurum Kirb.
v. Rougeti Wenck. D.?
- v. ferruginipes Wenck.
Elsass.
- * astragali Payk. † D.
saeculare Gozis
elegantulum Germ. †
pineae Rosh.
incisum Boh.
♂ coracinum Gyll.
D. excl. N.-D.
- * dispar Germ. † D.
curvirostre Gyll. † Oe.
St. B. O.-D.
- * striatum Kirb. † Oe. D.
atratulum Germ.
amplipenne Gyll. Oest.!
- * immune Kirb. † Oe. St.
betulae Gyll. Ti. B.
trifolii Gyll. W.-D.
N. Wf. C. Th. Ha.
- * pubescens Kirb. † D.
civicum Germ.
salicis Gyll.
Curtisi Curtis D.!
- seriatosetosulum Wnck.
† Steierm.
- * simile Kirb. † D.
superciliosum Gyl. Metz.
triste Germ.
pedicellare Thoms. †
Schl.
- * seniculus Kirb. † D.
tenue Gyll.
plebejum Germ.
- * elongatum Germ. † D. Pr.
incanum Boh.
millum Gyll.
- * rufirostre F. † D.
malvarum Kirb.
trifolii Marsh.
longirostre Ol. Oest. S.-D.!
- * viciae Payk. † D.
v. Griesbachi Steph. Els.
Schl.
- variegatum Wenck. †
bicolor Greidl. Tirol.
sarothamni Gradl Oest.!
- *
- difforme Germ. † Oe.
Ha. Mck. N.-O.-See.
- v. tibiale Desbr. D.?
- * dissimile Germ. † D.
* varipes Germ. † D.
flavipes v. Gyll.
- * Bohemani Schönh. † D.
apricans v. Seidl.
ononidicola Bach
ononidis Gyll.
- * apricans Herbst † D.
? flavipes Müll.
? flavofemoratum Kirb.
fagi Kirb.
encaustum Wenck.
- * assimile Kirb. † D.
* trifolii L. † D.
aestivum Germ.
flavipes Laich.
- * ? v. ruficus Germ. Oe. B.
M.-N.-D. Schl.
Linderi Wenck. † Els.
gracilipes Dietr. Hess.
- * flavipes F. † D.
* nigritarse Kirb. † D.
Waterhousi Boh.
ebeninum Kirb. † Oe.
Kunzei Boh.
- S.-M.-N.-D.
- * tenue Kirb. † D.
intermedium Epp. Thür.
* sulcifrons Hbst. † Oe. D.
Paykulli Gozis † D.
punctigerum Payk.
sulcifrons Kirb.
punctirostre Gyll. † Oe.
Tirol.
- * Schmidt Bach † Oe.
Wf. All. Ha.
rhomboïdale Desbr. Oest.!
- subglabrum Desbr. † Kr.
amethystinum Mill. †
Oe. All. Ha.
- * virens Herbst † D.
aeneocephalum Gyll.
♂ marchicum Kirb.
- * punctigerum Thunb. †
platalea Germ.
Oe. W.-D. N. Wf. C. Th. All.
- ? ♀ validirostre Gyll. Oe.
♂ afrum Gyll. Els. Ha.
unicolor Thoms. Pr.
- * Gyllenhali Kirb. † D.
unicolor Kirb.
aethiops Gyll.
- * ervi Kirb. † D.
♂ lathyri Kirb.
- * ononidis Kirb. † Oe. D.
glaucinum Gyll.
mecops Boh.
♂ perplexum Gyll.
cinerascens Germ.

- * filirostre Kirb. † D.
morio Germ.
- * minimum Hbst. † D.
velox Kirb.
foraminosum Gyll. Metz.
- * pisi F. † D.
punctifrons Kirb.
pasticum Germ.
Sundevalli Boh. † All.
perspicax Wenck. Schl. Ha.
- * aethiops Herbst † D.
coeruleum Herbst
marchicum Gyll.
subsulcatum Kirb.
subcoeruleum Steph.
cyaneipennis Gyll. All.
gracilicolle Gyll. † Els. Mä.
leptocephalum Aub.
- * laevigatum Payk. † D.
sorbi F.
viridescens Marsh.
♂ Sahlbergi Gyll.
♂ carbonarium Germ.
v. extinctum Kr. Nass.
scutellare Kirb. D.!
- Kirbyi Germ. † Metz.
- * meliloti Kirb. † Oe. St. D.
bifoveolatum Steph.
angustatum Gyll.
- * angustatum Kirb. † D.
loti Kirb.
♂ languidum Gyll.
modestum Germ.
glabratum Germ.
v. plumbeomicans Rosh. Rhb.
- * columbinum Germ. † D.
* aleyoneum Germ. † Oe. B. All. L. Pr.
- * foveolatum Kirb. † D.
Spencei Kirb.
cyaneum Gyll.
intrusum Gyll.
- * vorax Herbst † D.
♂ fuscicorne Marsh.
pallucorne Gyll.
♀ villosulum Marsh.
- * pavidum Germ. † D.
plumbeum Gyll.
juniperi Boh. † Els.
Marqueti Wenck.
- * livescerum Gyll. † Oe.
reflexum Gyll.
translatitium Gyll.
Ti. B. Hess. M.-D. Hi. Ha.
- * Waltoni Steph. † Els.
Curtisi Boh. Th. All. Schl.
- fallax Wenck. D.!
- *
- * miniatum Germ. † D.
frumentarium Herbst
- * frumentarium L. † D.
haematodes Kirb.
coccineum Gmel.
cruentatum Walton † Els. Th. N.-D.
- * rubens Steph. † D.
* sanguineum Deg. † D.
malvae F. † Oe. St. Ti.
minutum Fourer.
pulex Gmel. S.-W.-D. N. Wf. C. Hi.
- Chevolati Gyll. † Els.
- * brevirostre Herbst † Oe. St. Als. D.
- * sedi Germ. † D.
tumidicolle Bach
interstitiale Boh.
tenellum Sahlb. † All. Schl.
medianum Thoms.
aciculare Germ. † Oe. Metz. Hess. Wf. Th. All. Ha. Pr.
- v. pulchellum Mill. Oe. All.
- * violaceum Kirb. † D.
cyaneum Oliv.
v. cyaneum Herbst Wf.
v. alpinum Wenck. D.?
- hydrolapathi Kirb. † Oe.
coeruleipenne Steph. B. Th. All. Hi. N.-D.
- * aterrimum L. † D.
marchicum Herbst
v. violaceum Gyll. D.
rumicis Kirb.
spartii Kirb.
laevithorax Gyll.
- * affine Kirb. † N. Wf. Th. All. Ha. Mck.
- * humile Germ. † D.
curtirostre Germ.
brevirostre Gyll.
- * simum Germ. † Oe. St. D.
- Hylesinidae.**
- Hylastes**
Erichson.
- * ater Payk. † D.
- * brunneus Er. † B. B. O.-D.
* cunicularius Er. † D.
* linearis Er. † D. excl. N.-D.
variolosus Perris
- * attenuatus Er. † D.
* angustatus Herbst † D.
graphus Duft.
opacus Thoms.
opacus Er. † D.
glabratus Zett. † D. Ha.
decumanus Er.
tenebrosus Sahlb.
? Paykulli Duft. Oest.
- * palliatus Gyll. † D.
trifolii Müller † D. Pr.
crenatus Duft.
- Hylurgus**
Latreille.
- * ligniperda F. † D.
- Myelophilus**
Eichhoff.
- Blastophagus Eichh.
- * piniperda L. † D.
* minor Hartig † D.
- Kissophagus**
Chapuis.
- hederae Schmidt † Ti. W.-D. N. All.
- Xylechinus**
Chapuis.
- pilosus Ratzeb. † St. Ti. B. W.-M.-O.-D. Hz. Pr.
- Polygraphus**
Erichson.
- pubescens F. † D. Ha. Pr.
subopacus Thoms. Württ.
- Dendroctonus**
Erichson.
- * micans Kug. † D. Ha. Pr.

* n

P
?

A
in

* cr
ol

* fr
v.
K

* vi

* sp
rh

E
* G

Carphoborus

Eichhoff.

- * minimus F. † Oe. Ti. B.
 ♂ squamulatus Redt. Rh. N.
 pini Eichh. † Tirol?
 ? praenotatus Gredl. Ti.

Phloeosinus

Chapuis.

- Aubei Perris † Tirol.
 impressus Ol. † Oe. Ti. N.
 thujae Perris
 juniperi Nördling.

Hylesinus

Fabricius.

- * crenatus F. † D.
 oleiperda F. † Oe. Ti. B.
 scaber Marsh.
 suturalis Redt. Ti.
 Esau Gredler N. All. N.-D.
 * fraxini F. † D.
 v. varius F. B. Mä.
 Kraatzi Eichh. † Els.
 Putoni Eichh.
 * vittatus F. † Oe. St. Ti.
 Wü. Hess. C. O.-D. Pr.

Phloeophthorus

Wollaston.

- * spartii Nördl. † D. Mek.
 tarsalis Först.
 rhododactylus Mrsh. †
 perfoliatus Woll. Oe. St. Ti. Rh. Th. Bō. Pr.

Scolytidae.

Scolytus

Geoffroy.

- Eccoptogaster Hbst.
 * Geoffroyi Goeze † D.
 destructor Oliv.
 scolytus F.
 Ratzeburgi Thoms.

- * Ratzeburgi Janson † D.
 destructor Ratzeb.
 destructor Thoms.
 laevis Chap. † St. B.
 * pygmaeus F. † D. Pom.
 noxius Ratzeb.
 * carpini Ratzeb. † Oe.
 N. Wf. Th. Dess. Hi. S.-N.-D.
 * pruni Ratzeb. † D.
 v. piri Ratzeb. D.
 v. castaneus Ratzeb. D.
 * intricatus Ratzeb. † D.
 pygmaeus Gyll.
 carpini Redtb.
 * rugulosus Ratzeb. † D.
 haemorrhous Schmidt
 * amygdali Guér. Mark.
 v. rufipennis Brancs. Illyr.
 Kirschi Skalitzky † Bō.
 Pos.
 * multistriatus Mrsh. † D.
 v. triornatus Eichh. D.!
 * v. ulmi Redt. Oest.!
 v. armatus Comolli S.-D.!
 Lothr.
 v. flavicornis Chevr. D.?

Ipidae.

Crypturgini.

Crypturgus

Erichson.

- * pusillus Gyll. † D.
 v. parallelocollis Eichh. Harz.
 * cinereus Herbst † Oe.
 tenerrimus Sahlb. St. Ti. B. M.-O.-D. Pr.
 v. cinereus Gyll. D.?
 v. terminatus Sahlb. D.?

Glyptoderes

Eichhoff.

- granulatus Ratzeb. † Oe. W.-D. Pr.
 * asperatus Gyll. † D. Pr.
 binodulus Ratzeb.

Cryphalini.

Cryphalus

Erichson.

- piceae Ratzeb. † Ti. Wü.
 Th. Bō. O.-D. Pr.
 * abietis Ratzeb. † K. St.
 tiliae Gyll. Rh. D.
 asperatus Ratzeb. Wf.
 intermedius Ferr. Hess.
 N.-D.!

Ernoporus

Thomson.

- * tiliae Panz. † D.
 Ratzeburgi Ferr.
 * fagi F. Nördling †
 Thomsoni Ferr. D. excl. Oest. etc.
 ? fagi Duft. Oest.
 Schreineri Eichh. † Pom.
 jalappae Letzn. † Schl.
 Hamb.

Hypothenemus

Westwood.

Stephanoderes

Eichh.

- setosus Eichh. † Schlesw.

Pityophthorus

Eichhoff.

- Lichtensteini Ratzb. † Oe. St. Bad. N. Th. S.-N.-D.
 * glabratus Eichh. Mark.
 micrographus L. † D. Pr.
 pityographus Ratzeb.
 macrographus Eichh. † Schl. Pr.
 * exulptus Ratzb. † Ti. Schl.

Hypoborus

Erichson.

- ficus Er. † Tirol.

Ipini.

Taphrorychus

Eichhoff.

- * bicolor Herbst † D.
- fuscus Marsh.
- Bulmerinqui Kolen. D.
- capronatus Perr.

Thamnurgus

Eichhoff.

- Kaltenbachi Bach † Ti.
- N. Wf. Mck.

Xylocleptes

Ferrari.

- * bispinus Duft. † D.
- ♂ retusus Oliv.

Ips

Degeer.

Tomicus Latreille.

Bostrychus Fabr.

- * 6-dentatus Boerner † D.
- stenographus Duft.
- typographus Deg. Gll.
- cembrae Heer † Tirol.
- amitinus Eichh. † Oe. K.
- xylographus Redtb.
- St. Ti. Th. All. Bō. Pr.
- * typographus L. † D.
- v 8-dentatus Payk. D.?
- infucatus Eichh. † Oe. St.
- Mannsfeldi Wachtl Oest.!
- * acuminatus Gyll. † Oe.
- geminatus Zett. St. Ti.
- Wū. Rh. Wf. C. Th. Pr.
- rectangulus Ferr. nec
- Eichh. † Pr.
- * proximus Eichh. † St.
- Ti. Pr.
- * v. omissus Eichh. Th. Schl.
- * laricis F. † D.
- denticulatus Sturm
- micrographus Deg.
- * suturalis Gyll. † D.
- ♂ nigrinus Gyll.
- * curvidens Germ. † D.
- ♀ pylonotus Germ.

- * chalcographus L. † D.
- chalcographus Ratz.
- v. xylographus Sahlb. D.?
- * bidentatus Herbst † D.
- trepanatus Nördl.
- bidens F.
- * 4-dens Hartig † Els. Th. All.
- v. calcaratus Ferr. D.?
- v. bistridentatus Eichh.
- D.?

Dryocoetes

Eichhoff.

- * autographus Ratz. † D.
- villosus Gyll.
- v. micrographus Ol. D.?
- alni Georg † Th. All. Ha.
- Mck. Pr.
- * villosus F. † D.
- coryli Perris † Oe. B. N.
- Wf. Th. Hi. Mck. Ha.
- aceris Lindemann † Pr.

Coccotrypes

Eichhoff.

- dactyliperda F. † Ti.
- W.-D. Wf. Th.

Xyleborus

Eichhoff.

- * dispar F. † D.
- ♀ tachygraphus Shlb.
- Ratzburgi Kolenati
- * cryptographus Ratz. †
- villosus Ratz. Oe. B.
- N. Th. O.-D. Ha. Pr.
- * eurygraphus Ratzb. †
- Oe. St. Ti. Th.
- * Pfeili Ratzb. † St. Schl.
- alni Muls.
- * Saxeseni Ratzb. † D.
- ♂ decolor Boield.
- aesculi Ferr.
- * dryographus Ratz. † D.
- monographus Janson
- * monographus F. † Oe.
- St. Mā. S.-M.-N.-D.

Trypodendron

Stephens.

- Xyloterus Erichs.
- * domesticum L. † D.

- * signatum F. † Oe. T. B.
- quercus Eichh.
- Wf. Th. Bō. Mck. Pr.
- * lineatum Oliv. † D.
- * v. melanocephalum F. D.

Platypidae.

Platypus

Herbst.

- * cylindrus F. † D.
- v. ♂ bimaculatus Duft.

Cerambycidae.

Anaulacnemitae

Spondyliini.

Spondylis

Fabricius.

- * buprestoides L. † D. \

Prionini.

Prionus

Geoffroy.

- * coriarius L. † D. \

Ergates

Serville.

- * faber L. † D. \

Aegosoma

Serville.

- scabricorne Scop. † Oe.
- St. Ti. B. N. \

Tragosoma

Serville.

- depsarium L. † Oe. K. St.
- Ti. B. Pr.

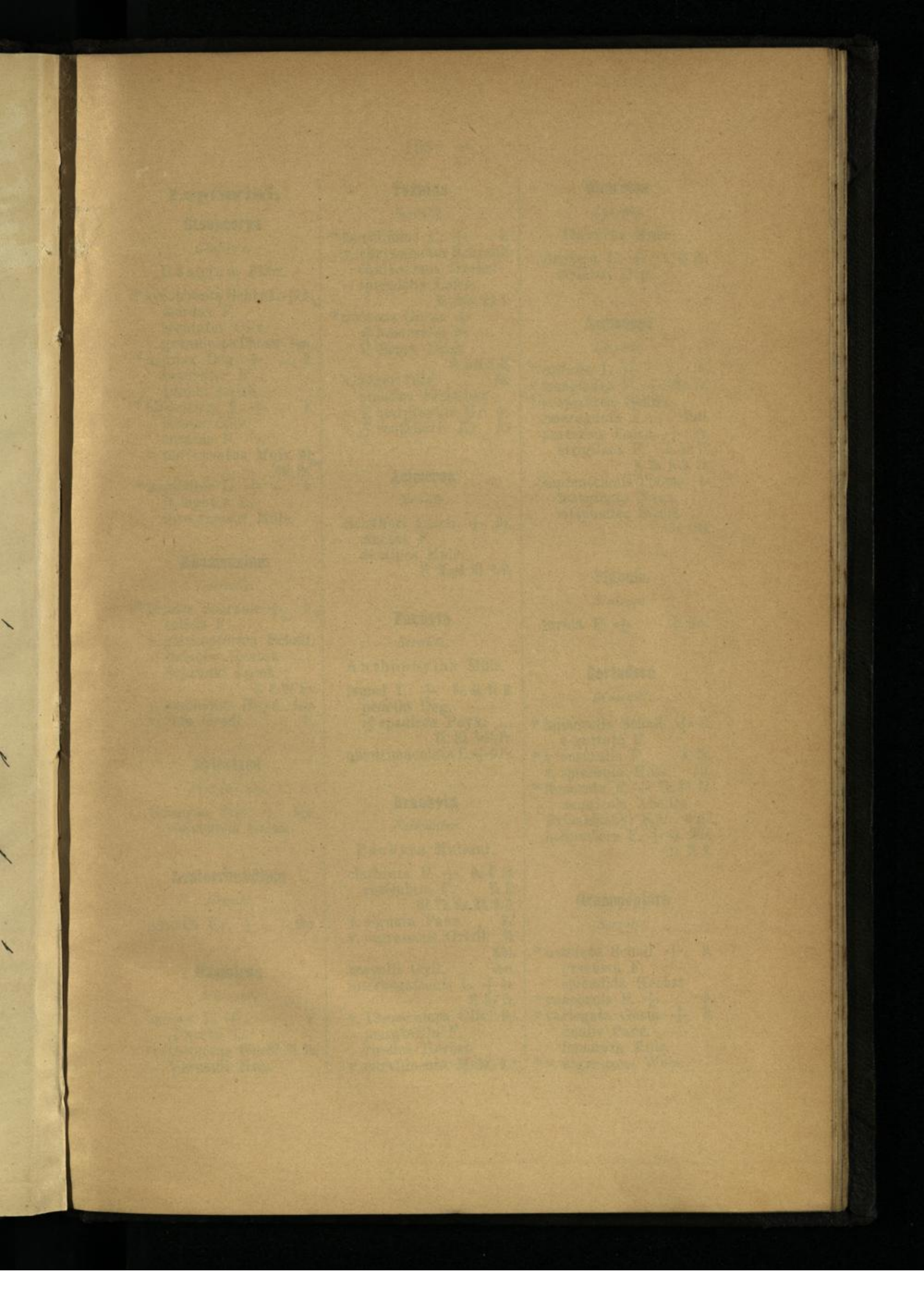

[Faint, illegible text, likely bleed-through from the reverse side of the page.]

* sy

v.
* m

* bi

v.
* in

* bi

v.

v.
v.

S

g

c

v

Lepturini.

Stenocorus

Geoffroy.

Rhagium Fabr.

- * sycophanta Schrnk. † D.
- mordax F.
- scrutator Oliv.
- v. grandiceps Thoms. Nass.
- * mordax Deg. † D.
- inquisitor F.
- Linnei Laich.
- * bifasciatus F. † D.
- bicolor Oliv.
- ornatus F.
- v. unifasciatus Muls. Wf. Old. Ha.
- * inquisitor L. † D.
- indagator L.
- investigator Muls.

Rhamnusium

Latreille.

- * bicolor Schrank † D.
- salicis F.
- v. glaucopterum Schall.
- ruficollis Herbst
- Schranksi Laich.
- B. N. Wf. Hz.
- v. ambustum Heyd. Nass.
- v. rufa Gredl. Ti.

Xylosteus

Frivaldszky.

- Spinolae Friv. † Illyr.
- rufiventris Germ.

Leptorrhadium

Kraatz.

- gracile Kr. † Illyr.

Oxymirus

Mulsant.

- cursor L. † D.
- ♂ noctis L.
- v. testaceus Gredl. Ti. Th.
- Verneuli Muls.

Toxotus

Serville.

- * meridianus L. † D.
- v. chrysogaster Schrank
- cantharinus Herbst
- splendens Laich.
- Ti. Metz. Wf. N.
- * quercus Goeze †
- ♂ humeralis F.
- ♀ dispar Panz.
- D. excl. N.-D.
- v. niger Oliv. Mä.
- unicolor Fleischer
- v. ♀ marginatus Kr. Oe.
- v. ♂ scutellaris Kr. D.?

Acimerus

Serville.

- Schäfferi Laich. † Oe.
- cinctus F.
- dentipes Muls.
- Ti. Magd. Bō. O.-D.

Pachyta

Serville.

- Anthophylax Muls.
- lamed L. † Oe. St. Ti. B.
- pedella Deg.
- ♂ spadicea Payk.
- Th. Bō. Schl. Pr.
- quadrifasciata L. † D. Pr.

Brachyta

Fairmaire.

Pachyta Mulsant.

- clathrata F. † Oe. K. St.
- reticulata F. Ti. B.
- Wf. Th. Hz. Bō. O.-D.
- v. signata Panz. D.!
- v. nigrescens Gredl. Ti.
- Schl.
- borealis Gyll. Oest.
- interrogationis L. † Oe.
- Ti. B. Pr.
- v. 12-maculata Oliv. D.!
- marginella F.
- russica Herbst
- v. curvilineata Muls. D.?

Gaurotes

Leconte.

Carilia Muls.

- virginea L. † D. Pr.
- violacea Deg.

Acmaeops

Leconte.

- * collaris L. † D.
- * marginata F. † Mä. Pr.
- * v. spadicea Schils.
- smaragdula F. † Tirol.
- pratensis Laich. † Oe.
- strigilata F. K. St. Ti.
- B. Th. O.-D. Pr.
- septentrionis Thoms. †
- marginata Naesz.
- simplonica Stierl.
- Oe. Schl.

Pidonia

Mulsant.

- lurida F. † D. Mck.

Cortodera

Mulsant.

- * humeralis Schall. † D.
- 4-guttata F.
- * v. suturalis F. N. Th.
- v. spinosula Muls. Els.
- * femorata F. † Th. Bō. Pr.
- monticola Abeille
- Frivaldszkyi Kr. Oest.!
- holosericea F. † Oe. Illyr.
- St. Ti. B.

Grammoptera

Serville.

- * ustulata Schall. † D.
- praeusta F.
- splendida Herbst
- * ruficornis F. † D.
- * variegata Germ. † D.
- analis Panz.
- femorata Muls.
- * v. nigrescens Weis.

Leptura

Linné.

- Nivellia Muls.
- sanguinosa Gyll. † Schl.
- Kratteri Hampe
- Sacheri Wolfn. Ha. Pr.
- Anoplodera Muls.
- * rufipes Schall. † D.
- rufiventris Tourn. D.?
- v. ventralis Heyd. D.?
- sexguttata Schall. † D. Pr.
- v. exclamationis F. N.
- Vadonia Muls.
- impunctata F. † Oe. Metz. O.-D.
- * livida F. † D.
- v. biscarinata Arnold D.?
- Leptura i. sp.
- * maculicornis Deg. † D.
- tesserula Charp. † O.-D.
- fulva Deg. † Oe. K. St. Ti.
- tomentosa F. S.-W.-M.-D. Pr.
- ustulata Mén. † Schl. D.
- * rubra L. † D.
- ♂ testacea L.
- rubrotestacea Illig.
- erythroptera Hagenb. †
- rufipennis Muls. Oe. St. Ti. B. N. Bō.
- * cordigera Fuessli † Oe.
- hastata Sulz. Kr. Ti. S.-W.-D.
- * scutellata F. † D.
- varicornis Dalm. † Pr.
- virens L. † Oe. K. St. Ti. B. O.-D. Br. Pr.
- dubia Scop. † D. Mck.
- cincta F.
- limbata Laich.
- * sanguinolenta F. † D.
- variabilis Deg.
- Iudolia Muls.
- cerambyciformis Schrnk.
- 4-maculata Scop.
- 8-maculata Schall.
- 10-punctata Oliv. † D. Mck. Pr.

- erratica Dalm. † Schl.
- 6-maculata F.
- 7-signata Küst. Gastein. Pr.
- sexmaculata L. † Oe. K.
- v. trifasciata F. St. Ti. B. Wü. Rh. Oe. Bō. Mä. Pr.
- Alosterna Muls.
- * chrysomeloides Schrank
- tabacicolor Degeer
- laevis F. † D.
- Stenura Dej.
- Strangalia auct.
- nigripes Deg. † St. Dess.
- aurulenta F. † Oe. K. St. Ti. B. Wü. N. D.
- * 4-fasciata F. † D.
- v. interrupta Heyd. Nass.
- * maculata Poda † Oe. K.
- ♂ calcarata F.
- ♀ subspinosa F.
- sinuata Panz. W.-D.
- armata Herbst
- elongata Deg. N. Wü. Th. Hz. Old. Ha. Br.
- * arcuata Panz. † Oe. K.
- annularis F. St. Ti. B. O.-D. Pr.
- * aethiops Poda † D.
- atra Laich.
- thoracica Creutz. nec F. † Kr. Hess.?
- * revestita L. † D.
- villica F.
- pubescens F. † Oe. K. St. Ti. B.
- obscura Panz. Wü. W.-O.-D. All. Bō Pr.
- verticalis Germ. † Illyr. D.
- * melanura L. † D.
- suturanigra Deg.
- similis Herbst
- * bifasciata Müll. † D.
- cruciata Oliv. D.?
- v. lanceolata Muls. D.?
- septempuncta F. † Oe.
- 5-signata Küst. K. St. Ti. B. Mä. D.
- * nigra L. † D.
- Strangalia Serv.
- * attenuata L. † D.

Letzneria

Kraatz.

- lineata Letzn. † Salz. Altvalet.

Necydalis

Linné.

- * Panzeri Harold. † Oe.
- abbreviata Panz. St. Ti. B.
- major Guér. N. Wü. Th. All. Hz. Ha. D.
- * major L. † D.
- abbreviata F.
- populi Büttn.
- salicis Muls.

Cerambycini.

Molorchus

Fabricius.

- Coenoptera Thoms.
- * minor L. † D.
- dimidiatus F.
- ceramboides Deg.
- Conchopterus Fairm.
- * umbellatarum L. † D.
- minimus Scop.
- Kiesenwetteri Muls. D.!
- * Marmottani Bris. † Rh. N.
- discicollis Heyd.

Stenopterus

Olivier.

- flavicornis Küst. † Oe. St.
- procerus Costa D. Br.
- rufus L. † D.?
- v. geniculatus Kr. D.?
- praeustus F. † Kr. St. Metz.
- v. ♂ ater L. Krain.
- v. ♂ auriventris Küst.
- v. ♂ ustulatus Muls.
- v. ♀ nigripes Kraatz Metz.

Callimus

Mulsant.

- angulatus Schrank † Oe.
- ♂ cyaneus F. Oe.
- ♂ variabilis Bon. St.
- ♂ Bourdini Muls. Ti.
- B. Rh. Hess. N. Wü.

eria

tz.

n. + Salzb.
Alvater.

lis

ld. † Oe.

Panz.

St. Ti. B.

All. Hz. Ha.

D.

ini.

homs.

D.

g.

airm.

† D.

s. D!

Rh. N.

e. St.

Br.

D?

etz.

ain.

.

etz.

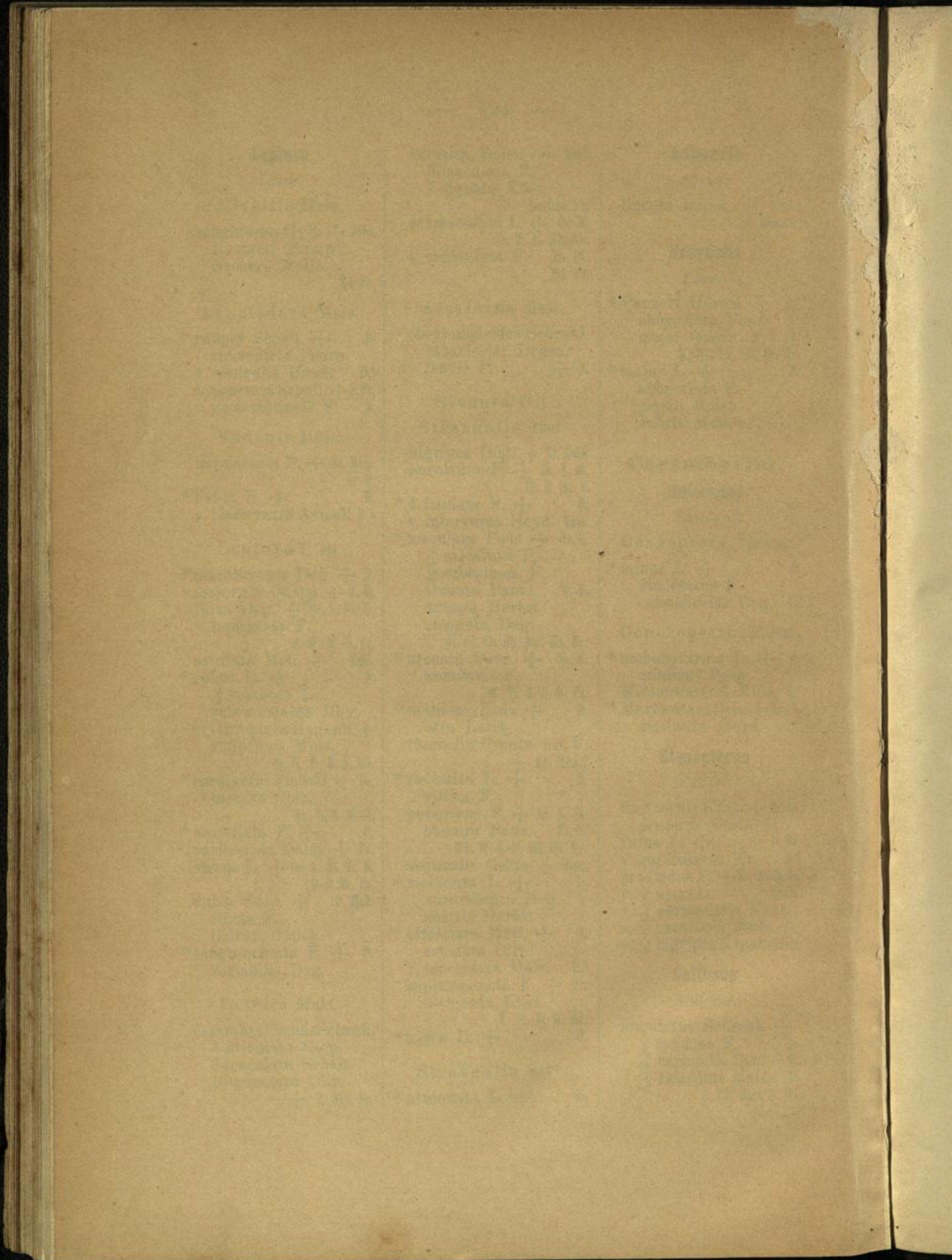

Cartallum

Serville.

ebulinum L. † B. Vog.
ruficolle F.

Dilus

Serville.

fugax Oliv. † Oe. Ti.

Obrium

Latreille.

cantharinum L. † D. Pr.
ferrugineum F.
* brunneum F. † D.
bicolor Kr. Oest.

Gracilia

Serville.

* minuta F. † D.
pygmaea F.
pusilla Gyll.
vini Panz.

Exilia

Mulsant.

timidia Mén. † Kr. Ti.
fasciolata Kryn.

Axinopalpus

Redtenbacher.

* gracilis Kryn. † Oe. St.
N. Magd. O.-D.

Saphanus

Serville.

piceus Laich. † Oe. K. St.
spinosus F.
sudeticus Richter
Ti. B. Th. Hz. Sa. Bō. O.-D.
v. cylindraceus Fairm. Ti.

Hesperophanes

Mulsant.

sericeus F. † Krain.
rotundicollis Luc.
Latreillei Brull.

cinereus Villers † Tirol.
nebulosus Oliv.
* pallidus Oliv. Hess. N.
mixtus F.

Criocephalus

Mulsant.

* rusticus L. † D.
♂ pachymerus Muls.
* epibata Schioedte † Ti.
ferus Kr. All. Pr.

Tetropium

Kirby.

Criomorphus Muls.

Isarthron Redt.

* luridum L. † D.
castaneum L.
v. aulicum F. D.
v. fulcratum F. D.
fuscum F. † St. Ti. B.
M.-O.-N.-D.

Asemum

Eschscholtz.

* striatum L. † D.
buprestoides Saven.
* v. agreste F. D.
dichroum Gmel.
tenuicorne Kr. † Tirol.

Nothorrhina

Redtenbacher.

* muricata Schönh. † Oe.
scabricolle Redt.
Hess. N. Bō. Pr.

Anisarthron

Redtenbacher.

barbipes Charp. † Oe. K.
St. Ti. S.-M.-O.-D.

Callidium

Fabricius.

Lioderes Redt.

Kollari Redt. † Oe. St.
Ti. Bō. Mā.

Phymatodes Muls.

* variabile L. † D.
* v. fennicum L. D.
v. testaceum L. D.
* v. praeustum F. D.
v. nigricolle Muls. Wf.
v. anale Redtb. Oest.
lividum Rossi † Kr. St. B. N.
melancholicum F.
brevicolle Schönh.
thoracicum Com.
abdominale Bon. † Kr. Ti.
luridum Oliv.
humerales Com.
barbipes Villa
angustatum Kriechb. †
St. Ti. B.

Poecilium Fairm.

* alni L. † D.
v. infuscatum Chev. D.?
* rufipes F. † D. excl. N.-D.

Callidium Muls.

unifasciatum Oliv. †
Oe. St. Ti. Wū.
* glabratum Charp. † Oe.
castaneum Redtb.
Deltili Chevr.

* aeneum Deg. † D.
dilatatum Payk.
* violaceum L. † D.

Pyrrhidium Fairm.

* sanguineum L. † D.

Rhopalopus

Mulsant.

spinicornis Abeille †
Varini Bedel
Oe. K. Ti. N.

* femoratus L. † D.
punctatus F.
macropus Germ. † B. Schl.
clavipes Gyll.
pilicollis Thoms.
* clavipes F. † D.
hungaricus Herbst † Kr.
cognatus Laich. Illyr.
K. Ti. B. Wf. Th. O.-D.
v. insubricus Germ. Oe.
Illyr. St. Vog.

Semanotus

Mulsant.

- coriaceus Payk. † Oe. K.
 cupripennis Kriechb.
 St. Ti. B. Bō. O.-D. Pr.
 undatus L. † Oe. K. St. Ti.
 B. Bō. N.-D.
 ruscicus F. Oest.

Hylotrupes

Serville.

- * bajulus L. † D.
 ♂ affinis Saven.
 lividus Muls.
 * v. puellus Villa B.

Clytus

Laicharting.

- Plagionotus Muls.
 * detritus L. † D.
 * arcuatus L. † D.
 Echinocerus Muls.
 floralis Pall. † Oe. St. Ti.
 Th. O.-D.
 Xylotrechus Chevr.
 rusticus L. † D.
 liciatus L.
 hafniensis F.
 atomarius F.
 Oo Schrank
 * arvicola Oliv. † D.
 * ibex Gebl. † Schl.
 * antilope Zett. † D.
 arietis F.
 arvicola Redtb.
 cinereus Lap. Nassau.
 Duponti Stierl.
 Sterni Kr.
 Auboueri Desbr.
 Clytus i sp.
 Sphegistes Chevr.
 * tropicus Panz. † Oe. St.
 mucronatus Lap.
 Kelchi Bach W.-O.-D.
 B. C. Th. All. Dess. Bō.
 * arietis L. † D.
 gazella F.

v. triangulimacula Cost. D.?

- v. Bourdilloni Muls. D.?
 clavicornis Reiche Wf.?
 lama Muls. † B. Th. Pr.
 * rhamni Germ. † Oe. K.
 temesiensis Germ.
 gazella Lap.
 St. Ti. B. W.-O.-D. Wf. Bō.

Clytanthus Thoms.

Anthobacrus Chevr.

ornatus Herbst † Oe. K.
 C-duplex Scop.
 verbasci Muls.

- St. S.-D. Rh. Pr.
 * verbasci L. † D.
 Herbsti Brahm
 sulphureus Schaum
 pilosus Forst. † Oe. Ti.
 glabromaculatus Goez.
 4-punctatus F.

- Wü. W.-D. Th.
 nigripes Brull. Oest.
 aegyptiacus Lap.
 aegypticus Lap. † Oe. Kr.
 trifasciatus F. † Oe. Ti.
 ruficornis Oliv. † Schl.
 * massiliensis L. † D.
 spinosulus Muls.
 v fulvicollis Muls. Oest.
 figuratus Scop. † D. Pr.
 plebejus F.

Caloclytus Fairm.

Isotomus Muls.

- speciosus Schneid. †
 semipunctatus F.
 Oe. St. Metz. O.-D.

Neoclytus

Thomson.

- Rhopalomerus Chvr.
 erythrocephalus Oliv. †
 acuminatus F.
 aspericollis Grm.
 Kr. Triest.

Cyrtoclytus

Ganglbauer.

- capra Germ. † St. Ti. B.
 O.-D.

Anaglyptus

Mulsant.

Cyrtophorus Lec.

- * mysticus L. † D.
 * v. hieroglyphicus Hbst.
 rusticus Scop. Dess.
 litteratus Gmel. E.
 gibbosus F. † Istr. Kr.
 scriptus Muls.

Rosalia

Serville.

- * alpina L. † D.

Purpuricenrus

Fischer.

- * Köhleri L. † Oe. St. Ti.
 S.-W.-O.-D. Pr.
 v. cinctus Villa Tirol.
 Boryi Brull.
 budensis Goeze † Krain.
 v. hungaricus Herbst D.?

Cerambyx

Linné.

Hammaticherus auct.

- velutinus Brull. † Illyr.
 Welensi Küst. Kr. Ti.
 * cerdo L. † D.
 heros Scop.
 miles Bon. † Ti. Els. Lothr.
 nodulosus Germ. † Illyr.
 nodicornis Küst.
 * Scopoli Füssl. † D.
 cerdo Scop.

Aromia

Serville.

- * moschata L. † D.
 v. ambrosiaca Stev. Ti.
 v. auctumnalis Wsth. Wf.

ec.

D.
Hbst.
Dess.
B.
tr. Kr.

D.

Ti.
Pr.
irol.

rain.
D.?

yr.
Ti.
D.

ar.
r.

D.

Me

A

* aec

r

cos

t

gr

ca

* ne

* pu

* pu

ad

v.

* lu

* cl

S

* b

* h

**Metaulacnemi-
tae.**

Lamiini.

Acanthocinus

Stephens.

Astynomus Steph.

- * *aedilis* L. † D.
- montanus* Serv.
- costatus* F. † D.
- atomarius* F.
- griseus* F. † Oe. St. Ti. B.
- Bö. O.-D. Hz. Pr.
- carriculatus* Gebl. † Oe. St.
- alpinus* Redt.

Liopus

Serville.

- * *nebulosus* L. † D.
- * *punctulatus* Payk. † Oe.
- Dess. O.-D. Ha. Pr.

Exocentrus

Mulsant.

- * *punctipennis* Muls. †
- Schl.
- adpersus* Muls. † Kr. N.
- Els. Schl.
- v. *Clarae* Muls. D.?
- Revelieri* Muls.
- * *lusitanus* L. † D.
- balteatus* F.

Acanthoderes

Serville.

- * *clavipes* Schrank † Oe.
- varius* F.
- St. Ti. S.-D. Magd. Hz. Bö.
- Stierlini* Ganglb. † Oe.
- O.-D.

Pogonochaerus

Latreille.

- * *bidentatus* Thoms. † D.
- hispidus* Laich.
- * *hispidus* Schrank † D.
- dentatus* Fourcr.
- pilosus* F.

- * *fasciculatus* Deg. † D.
- fascicularis* Panz.
- hispidus* L.
- * *decoratus* Fairm. † Oe.
- Schl. Mek.
- * *scutellaris* Muls. Hess. N.
- multipunctatus* Georg
- Th. All. Hannov.
- * *ovatus* Goeze † D.
- ovalis* Gmel

Belodera

Thomson.

- Blabinotus* auct.
- Stenosoma*, *Stenidia*
- Muls.
- Deroplia* Rosenh.
- Genei* Arragona † Kr.
- Foudrasi* Muls.
- obliquetruncata* Rosh.
- Ti. Wü. Rh. Hz.

Parmena

Latreille.

- balteus* L. † Kr. Ti.
- fasciata* Villers
- unifasciata* Rossi

Dorcadion

Dalman.

- aethiops* Scop. † Oe. St. Ti.
- morio* F.
- fulvum* Scop. † Oe. St.
- ♀ *canaliculatum* Fisch.
- ♂ *erythropterum* Fisch.
- Ti. O.-D.
- pedestre* Poda † Oe. St.
- rufipes* F. Ti. Mä.
- tricolor* Fisch.
- v. ♀ *molitor* Redt. St.
- v. ♀ *gogium* Thoms. D.?
- arenarium* Scop. † Illyr.
- pedestre* L.
- lemniscatum* Küst.
- St. Ti.
- v. ♀ *cinerarium* Küst. b.?
- v. *abruptum* Germ. Krain.
- v. ♀ *vittigerum* Panz. D.!
- Scopoli* Herbst Baden.
- lineatum* F.

- * *fuliginator* L. † Oe.
- obesum* Gaut.
- W.-S.-D. N. Th. Hz.
- v. *ovatum* Sulz. Würt.
- hypocrita* Muls.
- v. *vittigerum* F. Wü. Els.
- quadrilineatum* Küst.
- mendax* Muls.
- v. *atrum* Bach N. Th. Hz.
- molitor* F. † Oe. Mä.
- lineola* Illig.

Herophila

Mulsant.

- Dorcatypus* Thoms.
- tristis* L. Oest.
- funesta* F.

Morimus

Serville.

- funereus* Muls. † Oe. Kr.
- tristis* F. St. Ti. Bö.
- asper* Sulz. † Tirol.
- lugubris* F.

Lamia

Fabricius.

- * *textor* L. † D.
- v. *tricarinata* Cornel. Wf.

Monochammus

Latreille.

- 4-maculatus* Mot. † Els.
- sartor* Thoms. Pr.
- sartor* F. † Oe. K. St. Ti.
- sutor* Germ.
- Wf. Dess. Hz. S.-O.-N.-D.
- * *sutor* L. † D.
- galloprovincialis* Ol. †
- N. Bö. O.-D. Pr.
- v. *pistor* Germ. D.?
- saltuarius* Gebl. Oest.!
- peregrinus* Gradl Bö.

Hoplosia

Mulsant.

- * *fennica* Payk. † Ti. B.
- cinerea* Muls.
- N. O.-D. Pr.

Mesosa

Serville.

- * curculionoides L. † D.
- * nebulosa F. † D.
- nubila Oliv.

Niphona

Mulsant.

- picticornis Muls. † Metz.

Anaesthetis

Mulsant.

- * testacea F. † D.

Calamobius

Guérin.

- gracilis Creutz. † Oe. St.
- marginellus F. Wü. Els.

Agapanthia

Serville.

- Kirbyi Gyll. Böhmen.
- latipennis Muls.
- Asphodeli Latr. † St. Bō.
- Spencei Gyll.
- cynarae Germ. † Kr. Rh. N.
- decora Kryn.
- Dahli Richter † Oe. Ti.
- Gyllenhali Ganglb.
- cardui F. nec L.
- lineatocollis Muls.
- B. Wü. Metz. Rh. Bō. Pr.
- * lineatocollis Don. † D.
- angusticollis F.
- cardui L. † Oe. St. Ti.
- suturalis Muls.
- S.-O.-D. Mck.
- cyanea Herbst † D.
- micans Panz.
- violacea Oliv.
- coerulea Schönh.
- Ha. Mck.

Saperda

Fabricius.

- Compsidia Muls.

- * populnea L. † D.

Anaerea Muls.

- * carcharias L. † D.
- punctata Deg.

Amilia Muls.

- similis Laich. † Oe. St.
- phoca Fröl. Ti. B. N. Wf.
- Dess. Bō. O.-D. Pr. Pom.

Saperda i. sp.

- * scalaris L. † D.
- * perforata Pall. † Oe. St.
- Seydli Fröl. Ti. B. Wü.
- Hess. N. Th. Dess. O.-D. Pr.
- octopunctata Scop. † D.
- tremulae F. Pr.
- * punctata L. † Oe. St. Ti.
- B. Wü. Bō.

Menesia

Mulsant.

- bipunctata Zoubk. † Oe.
- biguttata Redt.
- Kr. St. Ti. B. N. O.-N.-D.
- v. quadripustulata Muls.
- Nass.

Tetrops

Stephens.

Polyopsia Muls.

- Starki Chevr. Bayern.
- * praeusta L. † D.
- ustulata Hagenb.
- v. nigra Kr. Oest.!

Stenostola

Mulsant.

- * ferrea Schrank † D.
- nigripes Kr. Thoms.
- ♀ tiliae Küst.
- v. plumbea Bon. Wf.
- nigripes F. Wf.
- alboscuteolata Küst.

Oberea

Mulsant.

- * oculata L. † D.
- pupillata Gyll. † D.
- pedemontana Chevr. †
- melanura Gredl. Kr. Ti.

* erythrocephala Schrnk.

- † Oe. St. Pr. D.
- euphorbiae Grm. † Oe. Ti.
- bipunctata Panz. D.!
- * linearis L. † D.
- parallela Scop.

Phytoecia

Mulsant.

- rubropunctata Goez. Oest.
- Argus Fröl.
- v. Jourdani Muls. Nass.
- affinis Panz. † Oe. St. Ti.
- S.-O.-D. Pr.
- cephalotes Küst. † Istr.
- Kr. Ti.
- virgula Charp. † Oe. St.
- punctum Muls.
- Th. O.-D. Pr.

- * pustulata Schrank † D.
- lineola F. Pr.
- rufipes Oliv. † Krain.
- coeca Küst.
- umbellatarum Waltl
- rufimana Schrank † Oe.
- St. Ti. B. Mä.
- Schreiberi Kr. † Illyr. Kr.
- ephippium F. † D. exd. N.-D.
- icterica Schall.
- ragusana Küst.
- cylindrica L. † D.
- nigricornis F. † D.
- ♂ solidaginis Bach
- Caroni Muls.
- ♀ Julii Muls.

Opsilia Muls.

- virescens F. † D.
- v. flavicans Muls. D.?
- v. echii Chevr. Rh.
- * molybdaena Dalm. †
- Oe. K. St. B. Wü. Pr.
- v. chlorizans Chevr. D.?
- * uncinata Redt. Oest.

Cardoria

Mulsant.

- scutellata F. † Oe. Mä.

Pilemia

Fairmaire.

- hirsutula Fröl. Oest.
- atomaria Towns.

hrnk.
Pr. D.
Oe. Ti.
D.
D.

z. Oest.

Nass.
St. Ti.
-D. Pr.
+ Istr.
Kr. Ti.
Oe. St.

-D. Pr.
+ D.
Pr.
Krain.

Waltl
+ Oe.
i. B. Mä.
Illyr. Kr.
excl.N.-D.

D.
D.
Bach

s.

D.
D.?
Rh.
m. +
B. Wü. Pr.
evr. D.?
Oest.

Oe. Mä.

Oest.
ns,

CH

cera
v. cl
v. li
v. m
v. li
v. g
v. ca
v. g
v. g
line

v. n
m
v. n
m
pi
v. h

v. co

app
ed
m
v. fl
v. C
* v. li
zost
G
S
v. C
ba

* cras
* dent
* v. cl

v. au
di
* v. ♀

Chrysomelidae.

Eupoda.

Sagrini.

Orsodacna

Latreille.

- cerasi L. † D. Br. Old. Pr.
- v. chlorotica Latr. D.!
- v. lineola Lac. D.!
- v. melanura F. D.!
- v. limbata Oliv. Metz.
- v. glabrata Panz. D.!
- v. cantharoides F. D.!
- v. glabrata F. D.!
- lineola Panz. † Oe. St. B.
- Wü. Hess. Th. All. Old.
- v. nigricaps Latr. Bō. Mā.
- mespili Lac.
- v. nigricollis Ol. Els. Hess.
- marginella Duft. Oest.
- picipennis Duft. Magd.
- v. humeralis Latr. Oe. B.
- Metz. Hess.
- v. coerulescens Duft. Oest.

Donaciini.

Haemonia

Latreille.

- appendiculata Panz. †
- equiseti F. Oe. D
- mosellae Bellev.
- v. flavicollis Bellev. Metz.
- v. Chevrolati Lac. Lothr.
- * v. lineata Chevr.
- zosteræ F. † N.-O.-See.
- Gyllenhali Lac.
- Sahlbergi Lac.
- v. Curtisi Lac. Mck. Pr.
- baltica Seidl.

Donacia

Fabricius.

- * crassipes F. † D.
- * dentata Hoppe † D.
- * v. chrysochlora Westh.
- Wf. Br.
- v. auctumnalis Westh. Wf.
- diabolus Westh.
- * v. ♀ phellandrii Sahlb.

- v. angustata Kunz. Oest.
- * versicolor Brahm † D.
- bidens Oliv.
- cincta Germ.
- v. Suffriani Westh. Wf. Th.
- * aquatica L. † D.
- dentipes F.

- *
- * sparganii Ahr. † S.-M.-N.-D.
- * limbata F. † D.
- lemnae F.
- * v. vittata Panz. Wf. N. Br.
- * v. unicolor Westh. N. Wf.
- * bicolora Zschach † D.
- sagittariae F.
- * v. collaris Panz. B. Wf.
- Th. All.
- * obscura Gyll. † Oe. St. D.
- * thalassina Germ. † Oe. D.
- * v. porphyrogenita Wst.
- Wf.
- * brevicornis Ahr. † D.
- platysterna Thoms.
- * impressa Payk. † D.
- ♀ brevicornis Kunz.
- antiqua Kunze † B.
- simplicifrons Lac.
- brevicornis Gyll.
- ♂ gracilis Suffr.

- Els. Th. Schl. Pr.
- appendiculata Ahr. †
- reticulata Gyll.
- Kr. St. Ti. Wf.

- *
- * clavipes F. † D.
- menyanthidis Gyll.
- * fennica Payk. † Oe. B.
- N. Th. L. Bō. Pos. Br.
- v. Malinovskiyi Ahr. Metz.
- N. All. Schl. Pr.
- * semicuprea Panz. † D.
- iris Westh.
- * v. tenebrans Westh. Wf.
- * vulgaris Zschach † D.
- typhae Ahr.
- v. concolor Westh. Wf.
- * simplex F. † D.
- linearis Hoppe
- aeruginosa Westh.
- aurichalcea Westh.
- v. sanguinea Westh. N. Wf.
- v. pulcherrima Hummel
- atrocoerulea Wst. Wf.

- * cinerea Herbst † B. N.
- hydrochaeridis F.
- All. Bō. Old. Ha. Als.
- * tomentosa Ahr. † D.

Plateumaris

Thomson.

- * sericea L. † D.
- v. festucae F. D.
- violacea Hoppe
- atropurpurea Westh.
- * v. micans Panz. B. Els. N. Wf.
- * v. armata Payk. N. Wf.
- ♂ discolor Panz.
- * v. nymphæae F. N. Wf.
- aenea Hoppe Mck. Hamb.
- v. tenebricosa Westh. Wf.
- luctuosa Westh.
- v. violacea Gyll. Steierm.
- * discolor Panz. † D.
- comari Suffr. Hamb.
- Proteus Kunze Thür.

- *
- * braccata Scop. † Oe. St.
- niger F.
- Ti. S.-M.-N.-D. Mā.
- * consimilis Schrank † D.
- disolor Hoppe
- v. variabilis Kunz. Rh. Wf.
- * rustica Kunze † B. Rh.
- N. Th. O.-D. Ha. Pr.
- v. planicollis Kunz. Ti. B.
- * affinis Kunz. † D.
- * v. pallipes Kunz. B. Hess.
- Mck. Pom.

Criocerini.

Zeugophora

Kunze.

- scutellaris Suffr. † D. Br.
- * v. frontalis Suffr. D.
- * subspinosa F. † D.
- Turneri Power † Th. Pr.
- rufotestacea Kr. Schl.
- * flavicollis Marsh. † D.
- v. australis Weise Sacha.

Lema

Fabricius.

- * cyanella L. † D.
- puncticollis Curt.

- * *Erichsoni* Suffr. † D.
 v. *Lipperti* Gredl. Tirol.
 * *septentrionis* Weise † Elb. Mark.
 * *lichenis* Voet † D.
 cyanella Suffr.
 gallaeciana Heyd.
 * v. *obscura* Steph. N. Wf. Pr.
 nigra Westh.
 * *flavipes* Suffr. † D. Pr.
 * *melanopa* L. † D.
 * v. *atrata* Waltl Oe. B.
 Duftschmidi Redtb.
 nigricans Westh. Wf.
 rufocyanea Suffr. † Oe.
 cyanipennis Duft.
 Ti. B. Elb. Ha. Pr.

Crioceris

Geoffroy.

- * *lilii* Scop. † D.
 merdigera F.
 liliorum Thoms.
 * *merdigera* L. † D.
 brunnea F.
 v. *rufipes* Herbst D.
 v. *Suffriani* Schmidt Th.
 v. *collaris* Lac. D.
 v. *abdominalis* Comoll. D.?
 tibialis Villa † Oe. Ti.
 alpina Redtb.
 *
 * *12-punctata* L. † D.
 v. *dodecastigma* Suffr.
 Oe. Ti. Els.
 * *14-punctata* Scop. † Oe.
 St. Rh. Wf. Bō. Pr.
 * *5-punctata* Scop. † Oe.
 St. B. O.-D.
 paracanthesis L. † Kr.
 Metz.
 v. *suturalis* Grav. D.
 * *asparagi* L. † D.
 pupillata Ahr.
 v. *campestris* L. Oe. B.
 maculipes Gebl.
 macilenta Weise † Istr.
 campestris Rossi

Camptosomata.

Clytrini.

Labidostomis

Lacordaire.

- taxicornis* F. † Ti. Vog. Rh.?
lusitanica Germ. † Rh.?
tibialis Lac.

*

- propinqua* Fald. † Krain.
 binotata Waltl
 ♀ *Steveni* Lac.
 * *tridentata* L. † D.
 Leithneri Redtb.
 ? *Kluczyckii* Now. Oest.
 humeralis Schneid. † Oe.
 St. Ti. B. Hess. N. Wf. Th. Bō. Ha.
 lucida Germ. † Oe. Kr. Ti.
 N. Wf. Th. Wittenb. O.-D.
 v. *sareptana* Kr. S.-M.-D.!
 v. *axillaris* Lac. Oe. Ti. B.
 laticollis Lac.
 Hess. O.-D.
 * *longimana* L. † D.
 v. *dalmatina* Lac. D.?
 *
 pallidipennis Gebl. †
 longipennis Gebl.
 chalybeicornis Brull.
 Oe. Mā.
 v. *distinguenda* Rosh.
 K. Ti. B.
 v. *pilicollis* Lac. Oe. St.
 cyanicornis Germ. † Oe.
 tridentata Redtb.
 Ti. Wü. O.-D.

Macrolenes

Lacordaire.

- ruficollis* F. † Tirol?
 v. *bimaculata* Ross. D.?
 v. *salicariae* Ménétr. D.?
 v. *ruficollis* Lac. D.?

Tituboea

Lacordaire.

- macropus* Illig. Oest.

Lachnaea

Lacordaire.

- vicina* Lac. S.-D.!?
sexpunctata Scop. † D.
 longipes F. Ha. Pr.?
 glabricollis Suffr.
 brachialis Küst.
italica Weise † Tirol.
6-punctata Petagn.

Clytra

Laicharting.

- * *quadripunctata* L. † D.
 4-signata Märkel
 appendicina Lac. † Illyr.
 Kr. B. Wü. Hess.
 * *laeviuscula* Ratz † D.

Gynandrophthalma

Lacordaire.

- Calyptorrhina* Lac.
chloris Lac. S.-D.!
Gynandrophthalma
 i. sp.
 concolor F. Oest.
 * *salicina* Scop. † D.
 cyanea F.
 flavicollis Charp. † Oe. K.
 Ti. B. N. Th. All. Mā. Pr.
 diversipes Letzn. † Th.
 O.-D.
 aurita L. † D.
 affinis Hellw. † D.
 xanthaspis Germ. † Oe.
 thoracica Küst.
 St. B. Bō.

Chilotoma

Lacordaire.

- muscifformis* Goeze † Oe.
bucephala Schall. St.
 Wü. N. C. Th. Bō. Hz. Ha. Pr.?

Coptocephala

Lacordaire.

- chalybaea* Germ. † Istr.
 Krain.

*

S.-D.1?
+ D.
Ha. Pr.?
r.

Tirol.
agn.

+ D.
el
+ Illyr.
Vü. Hess.
+ D.

ma

Lac.
S.-D.!

alma

Oest.
D.

+ Oe. K.
ll. Mä. Pr.
+ Th.
O.-D.
D.
D.
a. + Oe.
t.
St. B. Bö.

ze + Oe.
hall. St.
Hz. Ha. Pr.?

la

a. + Istr.
Krain.

* un
v. 4
v. 1
v. 1
v. 1
Sec
v. 1
v. 1
v. 1
rub
t

flor
v. 1
cya

Cr

H
Lo
v. 9
tric
f

car
sin
f
v. 8
4-p

* cor
v
v. t
* cor
oct
v
* sex
v. t
* v. 1
* v. 8
* v. C
sig
i

v. 1

- * unifasciata Scop. † D.
- 4-maculata L.
- v. 4-maculata Lac. D.!
- v. maculiceps Kr. D.!
- v. femoralis Kr. Ti. All.
- v. fallax Weis. Glatz.
- Scopolina L. † D.
- v. Küsteri Kr. D.!
- melanocephala Küst.
- v. plagioccephala F. D.!
- rubicunda Laich. † Oe.
- tetradyma Küst.
- K. St. Ti. B. Th. Hz.
- floralis Oliv. S.-D.!?
- v. bistrimaculata Küst.
- D.?
- cycanocephala Lac. † St.

Cryptocephalini

Cryptocephalus

Geoffroy.

- * Homalopus Chevr.
- Loreyi Solier † K. Tirol.
- v. ♀ major Comoll.
- tricolor Rossi † Kärnth.
- florentinus Oliv.
- *
- carinthiacus Suffr. †
- Kr. K. Ti.
- sinuatus Harold † Ti. B.
- fasciatus H. Schöff.
- v. abietinus Gaut. D.?
- 4-punctatus Oliv. † K.
- Schl.
- *
- * coryli L. † D.
- vitis Panz.
- v. temesiensis Suffr. D.!
- * cordiger L. † D.
- octopunctatus Scop. † D.
- variabilis Schneid. Pr.
- * sexpunctatus L. † D.
- v. thoracicus Weise D.!
- * v. pictus Suffr.
- * v. separandus Suffr.
- * v. Gyllenhali Weise
- signatus Laich. †
- interruptus Suffr.
- D. excl. N.-D.
- v. rubellus Weise D.!

- variegatus F. † Oe. Ti. B.
- ♂ axillaris Charp.
- N. Th. Bō. O.-D. Pr.
- * distinguendus Schneid.
- variegatus Gyll
- † B. Th. Anh. Braunsch.
- v. humeralis Weise D.!
- albolineatus Suffr. † Oe. Ti.
- v. Suffriani Suffr. D.!
- Perrieri Fairm.
- v. Bischoffi Tappes D.!
- laevicollis Gebl. Oest.
- v. viennensis Weise Oest.
- bimaculatus F. † K. St.
- Ti. Rh. O.-D.
- v. bisbipustulatus Suffr.
- D.!
- primarius Harold † Ti.
- imperialis F. B. Th. Hz.
- v. rufolimbatus Suffr. D.!
- sexmaculatus Ol. Württ.?
- * imperialis Laich. † D.
- bistripunctatus Germ.
- trimaculatus Rossi †
- salicis F.
- 6-maculatus Oliv.
- Kr. K. St. Ti. Rh.
- * bipunctatus L. † D.
- * v. sanguinolentus Scop.
- lineola F. D.
- * v. 4-notatus H. Schff. Ha.
- paradoxus Suffr.
- * v. Thomsoni Weise Ellb.
- * biguttatus Scop. † D.
- bipustulatus F.
- *
- 14-maculatus Schneid. †
- coloratus Suffr.
- Oe. St. Bō. Mā.
- v. Pilleri Schrank B.
- v. coloratus F. D.!
- Reitteri Weise † St.?
- bohemiensis Drap. Oe. B.?
- Böhmi Germ. S.-D.!
- apicalis Gebl. Oest.?
- flavoguttatus Suffr.
- v. eburatus Weise D.!
- *
- * laetus F. † Oe. St. Th.
- O.-D. Pr.
- ? v. salisburgensis Moll.
- Oest.
- rugicollis Oliv.
- v. sexnotatus F. † Kärnth.?
- virgatus Suffr.

Proctophysus Redt.

- Schäfferi Schrank † Oe.
- ♂ lobatus F. St. Ti.
- unicolor Oliv.
- ♀ haemorrhoidalis Ol.
- N. Wf. Th. Bō. S.-O.-D.
- cyanipes Suffr. † Tirol.
- villosus Suffr. † Oe. St. Ti.
- Schl.
- *
- * sericeus L. † D.
- bidens Thoms.
- aureolus Seidl.
- robustus Suffr.
- v. pratorum Suffr. D.!
- * v. coeruleus Weise D.
- v. zambanellus Mars.
- intrusus Weis. Triest.
- * aureolus Suffr. † D.
- sericeus Küst. Seidl.
- * v. coerulescens Schils.
- * hypochoeridis L. † D.
- v. cristatus Duf. D.!
- cristula Duf.
- rugulipennis Suffr.
- * violaceus Laich. † D.
- virens Redtb.
- v. violaceus Redtb. D.
- v. smaragdinus Suffr. D.
- virens Suffr. † Oe. St. B. Bō.
- *
- elongatus Germ. † Oe.
- K. St. B. Wā.
- marginellus Oliv. † Oe.
- St. Els.
- nitidulus F. † D. Pr.
- ochrostoma Harold
- * nitidus L. † D.
- nitens L.
- flavifrons F.
- * punctiger Payk. †
- S.-M.-O.-D. Hi. Ha. Pr.
- pallifrons Gyll. † Oe. B.
- m. insignis Payk.
- Hi. O.-N.-D. Pos.
- * janthinus Germ. † Oe. Pr.
- * parvulus Müll. † D.
- nigrocoeruleus Goeze
- violaceus Fourer.
- flavilabris F.
- fulcratus Germ.
- * coerulescens Sahlb. †
- flavilabris Suffr.
- Oe. Th. Mā. Mck. Pr.
- v. flavilabris Thoms. Wā.

* marginatus F. † D. Pr.
v. ♂ terminatus Germ.
*
* 5-punctatus Harrer †
12-punctatus F.
Oe. St. Ti. B. Rh. Th.
v. 8-maculatus Rossi D.!
v. 8-notatus Schneid. D.!
v. testaceus Villa D.?
*
* pisi L. (Disopus) † D.
abietis Redtb.
* v. abietis Suffr.
*
* 10 maculatus L. † D.
10-punctatus L.
v. solutus Weise D.!
v. scenicus Weise D.!
v. moestus Weise D.!
* v. bothnicus L. Els. N. Wf.
betulaenanae Schill.
Hi. Pr.
* v. ornatus Herbst Nass.
trilineatus F.
v. barbareae L. D.!
frenatus Laich. † D. Pr.
v. callifer Suffr. D.!
v. flavescens Schneid. D.
v. seminiger Weise D.!
v. Fabricii Weise D.!
frenatus F.
*
4-guttatus Richter †
K. St. B. Sa. O.-D.
v. maurus Suffr. D.!
Kowarzi Gradl.
* 4-pustulatus Gyll. † Oe.
K. Ti. B. Th. O.-N.-D.
v. similis Suffr. Harz.
apicalis Mars.
v. rhaeticus Stierl. Th.
bisignatus Suffr.
v. aethiops Weise D.!
* flavipes F. † D.
Wydleri Fald.
* v. nigrescens Gradl.
* v. dispar Weise
v. signatifrons Suffr. Th.
turisticus Suffr. † Oe. Ti.
pistaciae Suffr. St.?
*
* chrysopus Gmel. † D.
Hübneri F.
biguttatus Schall.

* frontalis Marsh. † D.
saliceti Zebe † Ti. Th. Hz. Hi.
* ocellatus Drap. † D.
geminus Gyll.
* querceti Suffr. † Oe. Ti.
B. N. All. Bō. N.-D.
* labiatus L. † D.
* v. exilis Steph.
v. ♂ diagrammus Sffr. D.
v. ♂ ocellaris Heyd. D.!
* exiguus Schneid. † D.
Wasastjerna Gyll.
*
* Moraei L. † D.
* v. vittiger Mars Nass.
* v. bivittatus Gyll. Schl.
cruciatus Mars.
v. arcuatus Weise D.!
crassus Oliv. B.
gravidus H. Schöff.
* 6-pustulatus Rossi † D.
8-guttatus Schneid.
Old. Ha.
v. oneratus Weise D.!
v. omissus Weise D.!
* vittatus F. † D.
v. negligens Weise D.!
* bilineatus L. † D.
* v. moestus Weise D.
* v. armeniacus Fald. D.
Spitzyi Suffr.
* elegantulus Grav. † Oe.
tessellatus Germ. St. Ti.
B. Rh. Wf. Th. Bō. O.-D. Hi. Pr.
strigosus Germ. † Oe.
St. Ti. B.
*
* pygmaeus F. † D.
* v. aemoenus Drap. D.
vittula Suffr.
v. orientalis Weise D.!
connexus Oliv. † Oe. Kr.
St. B.
v. subconnexus Weis. D.!
v. arenarius Weise D.!
signatocollis Suffr. B.?
v. succinctus Weise D.?
v. apricus Weise D.?
* fulvus Goeze † D.
minutus F.
v. fulvicollis Suffr. D.!
* macellus Suffr. † B. Rh. Pr.
ochroleucus Suffr.
planifrons Weise † Kr.
K. St.

* ochroleucus Fairm. †
fallax Suffr. N. Sa. Schl.
* populi Suffr. † D. Als.
* pusillus F. † D.
minutus Herbst
* v. immaculatus Westh.
Westf.
* v. Marshami Weise D.
marginellus Marsh.
gracilis Redtb.
* rufipes Goeze † D.
gracilis F.
sonchi Schrank S.-D.!

Pachybrachys

Suffrian.

* hieroglyphicus Laich. †
D.
v. ictericus Weise D.
v. tristis Laich. Kr. Ti. B.
histrio F.
lunatus Scop.
suturalis Weise † B. Els.
v. gallicus Weise D.?
flexuosus Weise † Oe. Ti.
v. viennensis Weise Oest.
scriptus H. Schöff. Wü.
*
haliciensis Mill. † Els.
Wf. Th. Hz. Schl.
v. rufimanus Weise D.!
hippophaes Suffr. † Oe.
Ti. B. Els. Mā.
v. lignosus Weise D.!
tessellatus Oliv. Oe. B.
histrio Oliv. Hess. N.
bisignatus Redt.
v. aethiops Weise D.!
picus Weise † Oe. K.
histrio Redt Suffr.
Rh. N. Th.
fimbriolatus Suffr. † Oe.
tristis Oliv.
St. Ti. B. Rhb.

Stylosomus

Suffrian.

tamaricis H. Schöff. †
Istrien.
v. cruciatus Weise Istr.
*
ilicicola Germ. † Tirol.
minutissimus Germ. †
Oe. Kr. Istr. Ti.

Cyclica.

Eumolpini.

Lamprosoma

Kirby.

Oomorphus Curtis.

concolor Sturm †
D. exc. N.-D.

Pachnephorus

Redtenbacher.

* pilosus Rossi † D. Pr.
arenarius Panz.
lepidopterus Küst.
* tessellatus Duft. † Oe. St.
Ti. B. Mä. Pr.
v. villosus Fairm. Tirol.
v. villosus Redtb. Oest.
*
villosus Duft. † Oe. St. Ti. B.
rugaticollis Mill.
v. chalybaeus Weise D.!

Colaspidea

Laporte.

Dia Redtenbacher.

oblonga Blanch. † Kr.?
nitida Redtb.
proxima Fairm.
K.? Istr.?

Adoxus

Kirby.

Eumolpus Redtb.

Bromius Chap.

* obscurus L. † D.
v. epilobii Weise M.-D.
* v. vitis F. D.

Chrysochus

Redtenbacher.

pretiosus F. † Oe. Kr. K.
St. Ti. Wü. N. Bō.

Chrysomelini.

Colaphus

Redtenbacher.

* sophiae Schall. † Oe. St. D.
viennensis Schrank
rufipes Herbst

Gastroidea

Hope.

Gastrophysa Redt.

* viridula Deg. † D.
raphani Herbst
v. pennina Weise Alp.
alpina Kiesenwetter
* polygona L. † D.
* v. ruficollis F. D.

Entomoscelis

Chevrolat.

adonidis Pall. † Oe. St.
S.-O.-D. Th. Bō.
sacra L. † Oe. S.-D. Metz.
dorsalis F.

Timarcha

Latreille.

tenebricosa F. † Oe. St.
laevigata Duft Ti.
S.-W.-D. N. Wf. Th. Mä.
v. intermedia H. Schöff.
D.?
nicaeensis Villa † Istr. Ti.
italica H. Schöff.
venosula Weise † Kr. Istr.
pratensis Duft. † Istr.
Kr. Ti. B.
violaceonigra Deg. † D.
coriaria Laich.
crassipes Grimm. St.
angusticollis Duft. B.
Br. Ha. Pr.
v. aerea Fairm. Nass.
v. rugosa Duft. Oe. Nass.
rugulosa H. Schöff. Oest.
v. Lomnicki Mill. Oest.

*

corinthia Fairm. † Kr.
gibba Hoppe
globosa H. Schöff.
St. Ti. B. All.

metallica Laich. † D. Ha.
v. splendens Matzek D.?

Chrysomela

Linné.

atra H. Schöff. † Istrien.
fimbrialis Küst. † Oe.
Kr. Mä.
v. molluginis Redtb. Oest.
v. hungarica Fuss D.!
fimbrialis Suffr.
cribrosa Ahr. † Istrien.
Milleri Weise † Krain.
coerulea Ol. Germ. Oest.!
lichenis Richt. † O.-D.
ahena Germ.
v. nigerrima Weise D.!
v. quadricollis Weise D.!
v. moraviaca Weise Mä.
v. islandica Germ. Oe. St.
lichenis Duft. O.-D.
v. carpathica Fuss. D.!

*

rufa Duft. † Oe. K. St. Ti.
♂ Dahli Suffr.
opulenta Suffr.
squalida Suffr.
menthae Duft.

B. M.-O.-D. Hi.

marcasitica Germ. † Oe.
subincrassata Duft
K. St.
v. turgida Weise O.-D.
v. panonica Weise D.?
purpurascens Germ. †
crassimargo Duft. Oe.
Dahli Matzek St. N.
Wf. C. Th. Sa. Bō. O.-D.
crassimargo Germ. † Oe.
Kr. K. St. Ti. Bō.
v. viridis Weise D.!
hemisphaerica Germ. †
Oe. K. St. Schl.?
v. laeta Weise D.!
crassicollis Suffr. † Oe.
Kr. K.
olivacea Suffr. † Sa. Bō.
atra Matzek O.-D.
globosa Panz. † Kr. K.
St. Ti. B. Hi. Mä.
? v. aerea Duft. Oest.
vernalis Brull. † Istr.
bicolor Germ.
Kr. K. Mä.

v. Heri H. Schöff. D!
 v. florea H. Schöff D!
 *
 * haemoptera L. † D.
 v. unicolor Suffr. Tirol.
 Rossia Illig. † Istr. St.
 Ti. B. W.-D. Th.
 femoralis Oliv. † Oe. St.
 v. Tagenii H. Schöff. D!
 confusa Suffr.
 v. laeta Weise Oest.
 * goettingensis L. † D.
 haemoptera F.
 v. Sturmi Westh. Wf.
 Banksi F. † Istrien.
 v. chlorizans Weise D!
 lepidus Suffr.
 * staphylea L. † D.
 v. ♀ subferruginea Suffr.
 * limbata F. † D.
 v. Findeli Suffr. Istr. Kr. K.
 * lurida L. † Oe. Hess. Th.
 S.-O.-D. Pr.
 * gypsophilae Küst. † B.
 N. Schl. Pr.
 v. lucidicollis Küst D.?
 * sanguinolenta L. † D.
 *
 * marginalis Duft. † Oe. D.
 carnifex Panz.
 * carnifex F. † D.
 v. coerulescens Suffr.
 Els. Hess. N. Br. Ha.
 * marginata L. † D.
 v. ♂ cinctella Gyll. D!
 v. solitaria Weise D!
 v. glacialis Weis. Alpen.
 * analis L. Panz. † D.
 Schach F.
 * v. lomata Herbst Oe. All.
 Schach Oliv.
 * v. prasina Suffr. D.
 fuliginosa Oliv.
 opaca Suffr.
 v. galii Weise † Boden-See.
 molluginis Suffr. Els.
 Oe. B. N. Wf. C. Th. Hz. Hi.
 erythromera Luc. † Istr.
 Schotti Suffr. Ti.
 ? meridionalis H. Schöff.
 v. peregrina H. Schöff. D.?
 * oricalcia Müller † D.
 v. lamina F. D!
 v. laevicollis Oliv. D.?
 lamina Steph.

chalcites Germ. † Istr.
 Neusiedl.-S.
 rufoaenea Suffr. † Els. N.
 v. fallaciosa Weise D!
 * brunsvicensis Grav. †
 duplicata Zenk.
 subseriepunctata Diet.
 Oe. B. W.-D. Hi. Ha. Als.
 geminata Payk. † D.
 v. cuprina Duft. Oe. Bh.
 Schl.
 * quadrigemina Suffr. †
 gemellata Ross.
 B. Hess. N. Wf. Hi. Ha.
 * v. indigena Weise D!
 * hyperici Forst. † D.
 fucata F.
 gemellata Fourcr.
 v. ambigua Weise D.
 v. privigna Weise D.
 * didymata Scriba † W.-D. N.
 salviae Germ. † Oe. Istr. K.
 cuprina Redt.
 bicolor F. B.?
 regalis Oliv.
 americana L. † Istr. B.
 Lothr. Hess. Mä.
 * cerealis L. † D.
 v. 8-vittata Schrank D!
 Megerlei Matzek
 v. livonica Motsch. Alpen.
 v. mixta Küst. Alpen.
 violacea Schall.
 haemoptera Küst.
 Megerlei Seidl.
 * v. alternans Panz. Kr. St.
 Megerlei F.
 mixta Suffr. Ti. B. Mä.
 v. ornata Ahr D!
 laminula H. Schöff.
 relucens Rosh. † Tirol.
 aurichalcea Mannh.
 elevata Suffr.
 v. asclepiadis Vill. † St.
 B. Sa. Hz.
 coeruleans Scriba † D.
 violacea Panz. Mck.
 oblonga Duft. Ha.
 * fastuosa Scop. † D.
 * v. speciosa L. D.
 galeopsidis Schrank
 * graminis L. † D.
 fulgida Letzn.
 artemisiae Mot.
 v. fulgida F. D!

menthastri Suffr. † D.
 fulminans Suffr. (prs.)
 graminis Duft. (prs.)
 v. herbacea Duft. Oest.
 v. rugicollis Weidenb. B.
 * varians Schall. † D.
 hyperici Thoms.
 * v. centaurea Herbst D.
 centaurei F.
 * v. pratensis Weise D.
 hyperici Deg.
 * v. aethiops F. D!
 v. cuprina Wüstnei. Als.
 * grossa F. † Ti. Wü.
 v. illita Weise D.?
 * polita L. † D.

Dahli H. Schöff. † Istr.
 praticola Duft. Oest.
 graminicola Drap. D!
 obscurata F. Duft. Oest.

Orina

Chevrolat.

tristis F. † Oe. St. Ti. Wü.
 luctuosa Oliv. Vog.
 haemoptera Panz.
 v. smaragdina Weis. Kr.
 v. cuprina Weise Alpen.
 v. tenebrosa Weise D.?
 rugulosa Suffr. Ob.-Lausitz.
 luctuosa Oliv.
 ? nobilis Waltl B.
 intricata Germ. † Oe.
 K. B. Bō. O.-D.
 v. seminigra Weise O.-D.
 v. amethystina Weis. O.-D.
 v. Anderschi Duft. Kr.
 aurulenta Suffr. Ti. B.
 cacaliae Duft. Alpen.
 alpestris Schumm. † Bō.
 intricata var. Suffr.
 O.-D.
 v. punctatissima Sffr. D.?
 v. rivularis Weise O.-D.
 v. fontinalis Weise O.-D.
 v. olivacea Weise O.-D.
 v. moesta Weise O.-D.
 v. bicolora Weise O.-D.
 v. polymorpha Kr. Th.
 speciosa Suffr. (prs.)
 Schwarzw. Hz. Bō. Schl.
 v. umbrosa Weise
 Schwarzw. Schl.

gloriosa F. Suffr. † Oe.
 phalerata Redt.
 pretiosa Redt.
 K. St. Ti. B. Vog.
 v. virgo Weise D.!
 v. nubila Weise D.!
 v. pretiosa Suffr. B.
 speciosa Suffr. (pars)
 v. superba Oliv. Ti. B.
 v. venusta Suffr. D.!
 v. nigrina Suffr. B.
 venusta Suffr. (pars)
 v. discolor Weise D.!
 venusta Redt.
 v. excellens Weise D.!
 superba Suffr.
 speciosa F.
 variabilis Weis. † Kr. K. B.
 pretiosa var. Weise
 liturata Scop. † Kr. K.
 phalerata Germ.
 vittigera Suffr. † K.
 St. Ti. B.
 v. glacialis Weise D.!
 ? bifrons Duft. Oest.
 bifrons F. † Kr. Alp. O.-D.
 monticola Duft.
 v. Stussineri Weise Kr. K.
 v. aerosa Weise D.!
 v. decora Richter Ti. O.-D.
 v. aenescens Suffr. Alpen.
 v. aurata Weise O.-D.
 v. cyanescens Weis. O.-D.
 viridis Duft. † Oe. K.
 nivalis Heer
 v. Heeri Suffr. D.!
 v. ignita Comoll. D.!
 v. lugubris Weise D.!
 v. ♀ mirifica Weise
 Ost-Alpen.
 *
 virgulata Germ. † Oe. Ti.
 alcyonea Suffr. O.-D.
 v. serena Weise D.!
 v. candens Weise D.!
 v. praefica Weise D.!
 melanocephala Duft. †
 nigriceps Suffr.
 ♂ Peirolerii Bassi
 Oe. Ti.
 melancholica Heer D.?
 ? v. Peirolerii Suffr. Alp.
 melanocephala Sffr.
 (pars)
 plagiata Suffr. † Kärnth.?
 melanocephala Fuss

? v. commutata Suffr. K.
 melanocephala Suffr.
 *
 cacaliae Schrank † Oe.
 gloriosa Germ. Kr. K.
 St. Ti. B. Bad. Vog. Rh. N.
 v. coeruleolineata Duft.
 Oe. Vogesen.
 v. sumptuosa Redt. Alpen.
 tristis Duft.
 v. nubigena Weise D.!
 v. macera Weise Tirol.
 v. tussilaginis Suffr. Alp.
 v. senecionis Schumm.
 Vog. O.-D.
 v. fraudulenta Weis. O.-D.
 v. tristicula Weise O.-D.
 v. cyanipennis Weis. O.-D.
 speciosissima Scop. † Oe.
 speciosa Germ. K.
 gloriosa Duft. St. Ti.
 Schwarzw. Th. S.-O.-D.
 v. Letzneri Weise Th. Hz.
 ignita Letzn. Schl.
 v. viridescens Sffr. Letz.
 Schl.
 v. Schummeli Weise Ti.
 tristis Ol. Suffr. Letz.
 Schl.
 v. violacea Letz. Ti. Schl.
 v. fuscoaenea Schumm.
 Ti. Schl.
 v. nigrescens Letz. Ti. Schl.
 v. silesiaca Weis. Rieseng.
 fuscoaenea Suffr.
 v. troglodytes Ksw. Kr. K.
 elongata Suffr. † Oe. Ti.
 v. cyanea Suffr. Ti.
 v. aenea Suffr. Ti.
 frigida Weise † K. Ost-Alp.
 monticola Suffr.
 v. rhaetica Weise K.
 v. Kiesenwetteri Ws. K.

Phytodecta

Kirby.

Gonioctena Redtb.

* viminalis L. † D.
 signata Scop.
 v. munda Weise Thür.
 viminalis Panz.
 v. bicolor Kr. B.
 v. basipunctata Pnz N.Th.

* v. 10-punctata L. D.
 nigripes Deg.
 v. Baaderi Panz. B. Wf.
 Th. Schl. Als.
 v. cincta Weise Thür.
 Baaderi Panz.
 * v. calcarata F. D.
 haemorrhoidalis Scop.
 * rufipes Deg. † D.
 fulvipes Duft.
 * v. 6-punctata F. D.
 flavicornis Suffr. † St.
 Ti. B. Schwarzw. N. Altv.
 v. Kaufmanni Mill. Kr. K.
 Wf.
 * Linneana Schrank † B.
 triandrae Suffr.
 tibialis Duft.
 N. M.-D. Hi. Mä. Pr.
 v. decastigma Duft Th.
 v. Kraatzi Westh. Wf. Th.
 v. nigricollis Wsth. Wf. Th.
 v. Satanas Westh. Wf. Th.
 v. orientalis Weise D.?
 v. nigrocolana Czwal. Pr.
 affinis Schönh. † B. Metz.
 nivosa Suffr. † Ti. Alpen.
 affinis Suffr. (pars.)
 v. rufula Kr. Tirol.
 v. personata Weise D.!
 v. apicalis Heyd. D.!
 Eppelsheimi Weise
 v. aethiops Heyd. D.!
 funesta Weise
 v. clythroides Gradl D.!
 v. marginata Gradl D.!
 Spartophila Chevr.
 Küst.
 fornicata Brüggm. † Oe.
 6-punctata Panz.
 St. Ti. B. Rh. O.-D. Pr.
 v. innotata Weise D.!
 v. sexpunctata Küst. D.!
 v. picea Weise D.!
 * olivacea Forst. † Oe. D.
 * v. flavicans F. D.
 * v. litura F. D.
 * v. nigricans Weise
 Goniomena Mot.
 * 5-punctata F. † D.
 dispar Gyll.
 sorbi Grimmer
 v. unicolor Weise D.!
 dispar Duft.

v. flavicollis Duft. Oest.
v. sorbi Weise Steierm.
v. obscura Grimmer St.
pallida L. † D.
dispar Gyll.
padi Deg.
v. nigripennis Ws. Oe. Ti. B.
v. frontalis Oliv. D!
v. decipiens Weise D!
v. borealis Weise D!

Phyllosecta

Kirby.

Phratora Redtb.

Chaetocera Weise.

* vulgatissima L. † D.
vitellinae Gyll. var.
coerulescens Küst.
* v. aestiva Weise D.
* v. obscura Weise D.
* tibialis Suffr. † D. Ha. Pr.
viennensis Weise
v. Corneli Weisse D.
v. coerulea Weise D.
* laticollis Suffr. † D.
cavifrons Thoms.
* vittellinae L. † D.
v. brevicollis Motsch. D.
v. nigrica Motsch. D.
v. major Stierl. Alpen.
atrovirens Cornel. † Wf.
Th. All. Ha. Pr.

Hydrothassa

Thomson.

* aucta F. † D.
* v. glabra Herbst D.
egena Gyll.
Umhang Silberm.
* marginella L. † D.
* hannoverana F. † D.
ranunculi Herbst
* v. potentillae Herbst D.
* v. calthae Weise D.
hannoveriana Herbst
v. germanica Weise D!
hannoveriana Thoms.

Prasocuris

Latreille.

Helodes Payk.

* phellandrii L. † D.

* v. sii Weise D.
* v. cicutae Weise D.
* junci Brahm. † D.
beccabungae Illig.
violacea F.
v. atra Duft. D.

Sclerophaedon

Weise.

carniolicus Germ. † Oe.
orbicularis Sffr. K. St. Ti.
Rh. Hess. Wf. C. O.-D. Mck.
v. obscurus Weise D.

Phaedon

Latreille.

segnis Weise † St. Wä. N. Wf.
hederae Kraatz
pyritosus Duft.
v. obscurus Weise D!

*

pyritosus Rossi † Oe. K.
graminicola Duft.
orbicularis Redt
Ti. B. W.-M.-D. Mä. Pr.
laevigatus Duft. † Oe. Ti.
sabulicola Suffr. Wf.
gramicus Redt. (prs.)
galeopsis Seidl.
v. violaceus Weise D!
gramicus Duft. Oest.

* cochleariae F. † D.
omissus Sahlb.
galeopsis Letzn.
gramicus Redt (prs.)
v. neglectus Sahlb. D!
v. hederae Suffr. D!
v. obesus Weise Alp. O.-D.
gramica Suffr.
* armoraciae L. † D.
parvula Duft.
betula Küst.
cochleariae Panz.
v. salicinus Heer Alpen.
v. concinnus Steph. Nass.
Salz-S. N.-D. Als.

Plagiodera

Redtenbacher.

* versicolora Laich. † D.
armoraciae F. Suffr.
salicis Panz. Thoms.
v. clavicornis Steph. D.?

Melasoma

Stephens.

Lina Redtenb.

* aenea L. † D.
fuscicornis F.
v. vitellinae Scop. Kr.
* v. haemorrhoidalis L. D.
betulae Scop.
coeruleoviolacea Deg.
violacea Oliv.
amethystina Gmel.

*

* cuprea F. † Oe. K. St. Ti.
ruficaudis Deg. Rh. Wf.
Hz. S.-M.-O.-D. Br. Pr.

lapponica L. † Oe. D.
v. curvilinea Deg. D!
v. bulgharensis F. D!
coerulea Gradl

* vigintipunctata Scop. † D. Pr.

v. pustulata Weise D.
* collaris L. † D.
Escheri Heer
* v. geniculata Duft. D.
v. thoracica Weise D.
* v. salicis F. D.
v. daurica Motsch. Pom.

*

* populi L. † D.
* tremulae F. † D.
longicollis Suffr.
* saliceti Weise † D.
tremulae Suffr.

Galerucini.

Agelastica

Redtenbacher.

* alni L. † D.
violacea Laich.

Malacosoma

Chevrolat.

lusitanicum L. † Kr. Ti.
Elsass.

Phyllobrotica

Redtenbacher.

* quadrimaculata L. † D.
bimaculata F.

v. munda Weise D.
adusta Creutz. † Oe. Wü. Schl.

Luperus

Geoffroy.

Calomicrus Steph.

nigrofasciatus Goeze †
spartii Koch
circumfusus Marsh.
brassicae Panz.

D. excl. N.-D.
* pinicola Duft. † D.
v. silvestris Weise D.
gularis Grell. † Kr. St. Ti.

Luperus i. sp.

nigripes Kiesw. † Tirol.
v. geniculatus Joan. Ti.
xanthopoda Schrank †
rufipes Duft.
pallipes Bach

Oe. Istr. Kr. K.
saxonicus Gmel. Anh. Sa.
rufipes F.
xanthopoda Kiesw.

* longicornis F. † D.
? rufipes Scop.
rufipes Gyll.
betulinus Joan.

* niger Goeze † Oe. Ti. B.
rufipes Goeze
betulinus Fourcr.
dispar Redtb.
Maerkeli Mot. Sa.

Wf. Th. Hi. O.-D.
carniolicus Kies. † Kr. K.
* flavipes L. † D.
megalophthalmus Joan
viridipennis Germ. †
coerulescens Duft.
Garieli Aub.

Oe. St. Ti. Hz. O.-D. Ha.
v. varicollis Weis. St. Ti.

Lochmaea

Weise.

* capreae L. † D.
v. scutellata Chev. D.?
* suturalis Thoms. † D.
capreae Gyll.
v. nigrita Weise D.!

*

* crataegi Forst. † D.
sanguinea F. Duft.
♂ tibialis Duft.
♂ femoralis Duft.
? ♀ pallida Joan.

Arima

Chapuis.

brachyptera Küst. Oest.!

Galerucella

Crotch.

Pyrrhalta Joan.

* viburni Payk. † D.

Galeruca auct.

* nymphaeae L. † D.
v. aquatica Fourcr. D.
sagittariae Joan. D.?
* sagittariae Gyll. † Oe. D.
v. grisescens Joan. D.?
* lineola F. † D.
verna Laich.

*

* xanthomelaena Schrk. †
calmariensis F. Oe. Ti.
crataegi Bach B. Rh.
Wf. C. B. Old. Als.

* calmariensis L. † D.
v. lythri Gyll. D.!
* pusilla Duft. † D.
tenella Joan.
* tenella L. † D.
minima Weidenb. B.

Diorhabda

Weise.

elongata Brull. † Istr. St.
sublineata Luc.
v. carinata Fald. D.?
costalis Muls.

Galeruca

Geoffroy.

Adimonia Laich.
et auct.

* tanaceti L. † D.
tristis Scop.
* interrupta Oliv. † D.

circumdata Duft. † Oe.
florentina Redt.

Ti. B. All. B.?

v. jucunda Fald. D.?
v. oelandica Boh. S.-D. Pr.
hungarica Friy.

* pomonae Scop. † D.
rustica Schall.

v. alpestris Weis. Alpen.
v. anthracina Weis. Oe. Ti.
rustica Thoms.
littoralis Joan.

? v. Gredleri Joan. Oe. Pom.
* laticollis Sahlb. † Ti.
fontinalis Boh.
flava Küst.

Th. Als. Pom. Pr.

v. Villae Comoll. Ti. O.-D.
* Dahli Joan. † Preuss.
laticollis Seidl. (prs.)

*

Emarhopa Weise.

rufa Germ. † Oe. St. Rh. B.?
reticulata Küst.

Haptoscelis Weise.

melanocephala Ponza †
aptera Bonell.
haematidea Germ.
Oe. St. Els. Pr. Mck.

Sermyla

Chapuis.

halensis L. † D.
nigricornis F.
v. cuprina Weise D.

Euluperus

Weise.

xanthopus Duft. † Oe. Els.
violaceus Har.
rufipes Ratzb.

Halticini.

Podagrica

Foudras.

Haltica Kutsch.

* fuscipes F. † D.
v. metallescens Weise D.
fuscipes Panz.
nitidula Laich.

- v. Foudrasi Weise D.
 fuscipes Steph.
 * malvae Illig. † Oe. St. Ti.
 Rh. Bō. Mā. Pr.
 v. aenescens Weise Wū.
 malvae Duft. N. Th.
 intermedia Kutsch. †
 Ti. B.
 * fuscicornis L. † D.
 rufipes Payk.
 v. meridionalis Weise
 S.-D.!

Derocrepis

Weise.

- * rufipes L. † D.
 ruficornis F.
 v. obscura Weise D.
 sodalis Kutsch. † Tirol.

Crepidodera

Chevolat.

- Peirolerii Kutsch. † Kr.
 St. Ti.
 v. superba Weise D.
 v. moesta Weise D.
 * femorata Gyll. †
 femoralis Duft.
 D. excl. N.-D.
 v. infuscipes Foudr. D.
 v. aeneipennis Weise D.
 melanopus Kutsch. † Ti.
 frigida Weise Alpen!
 melanostoma Rdt. † Alp.
 rhaetica Kutsch. † Tirol.
 cyanescens Duft. † Oe.
 alpicola Schmidt
 St. B. O.-D.
 cyanipennis Kutsch. †
 K. Ti.

*

- imprensa F. † Istr. Kr.
 rufa Küst. Ti. N.?
 marginicollis Küst.
 * transversa Marsh. † D.
 impressa Duft.
 exoleta Panz.
 ferruginea Steph.
 * ferruginea Scop. † D.
 exoleta F. Gyll.
 flava L.

Arrhenocoela

Foudras.

- lineata Rossi † Vog. Metz.

Ochrosis

Foudras.

- ventralis Illig. † Oe. St.
 abdominalis Küst.
 B. W.-D. Wf. C. Th. Bō. Hi.
 v. nigriventris Bach Th.
 * salicariae Payk. † D.
 striatella Illig.
 v. picicollis Weise D.

Epitrix

Foudras.

- * pubescens Koch † D.
 v. ferruginea Weis. D.
 intermedia Foudr. Bayern.
 ? atropae Kutsch.
 atropae Foudr. †
 D. excl. N.-D.
 v. nigritula Weise D.
 ? atropae Kutsch.
 v. 4-maculata Weise D.!

Chalcoides

Foudras.

- * nitidula L. † D.
 metallica Duft. † Oe.
 helxines var. Kutsch.
 aurata var. Redt. II.
 Alpen. B. Elb.
 v. sapphirina Weise Schl.
 v. aeruginosa Weise Schl.
 v. cuprea Weise Schl.
 * cyanea Marsh. † K. Wf.
 gaudens Steph.
 helxines Foudr.
 Hi. Alsen.
 * v. laeta Weise D.
 v. splendens Weise D.
 * helxines L. † D.
 smaragdina Foudr.
 versicolor var. Kutsch.
 * v. picicornis Weise D.
 * v. fulvicornis Weise D.
 * v. jucunda Weise Schl.
 * aurata Marsh. † D.
 versicolor Kutsch.
 helxines Ratzeb.
 v. pulchella Weis. Schl.

- * v. nigricoxis All. D.
 * chloris Foudr. † D.
 * v. Foudrasi Weise D.

Hippuriphila

Foudras.

- * Modeeri L. † D.
 v. bimaculata Weise D.
 Modeeri Panz.
 v. chalybaea Weise D.
 nigritula Gyll. † Oe. St.
 ovulum Duft
 impressa Waltl
 B. N. Th. Hi. Sa. Bō. N.-D.
 simplicipes Kutsch. † St.

Orestia

Germar.

- Hampei Müll. † K. St.
 carniolica Weise † Kr.
 alpina Germ. † Kr. St.
 Aubei All. † Illyr. Kr.
 Electra Gredl. † Tirol.

Hypnophila

Foudras.

- Minota Kutsch.
 obesa Waltl † Oe. Kr. K.
 caricis Maerkel
 St. Ti. Th. Bō. Hz. Ha.
 impuncticollis All. † St.?
 Schl.?

Mantura

Stephens.

- Balanomorpha
 Foudras.
 * rustica L. † D.
 semiaenea F.
 v. suturalis Weise D.
 * chrysanthemi Koch † D.
 * obtusa Gyll. † D.
 ambigua Kutsch. † Rh.
 Th. All. Schl.

Chaetocnema

Stephens.

- Plectroscelis Redt.
 chlorophana Duft. † Oe.
 dentipes Oliv. K. Rh. C.

- v. laeta Weise D.!
- v. amoena Weise D.!
- v. Kolbei Weise Oest.
- Scheffleri Kutsch. Oest.
- * semicoerulea Koch † D.
- v. femoralis Weise D.!
- v. saliceti Weise D.!
- * concinna Marsh. † D.
- dentipes Koch
- tibialis Illig. Oest.
- *
- conducta Mot. † Oe. Kr. Ti.
- depressa Boield. † Triest.
- chrysicollis Foudr. Ti.
- Chaetocnema i. sp.
- * procerula Rosh. † Oe. Kr.
- Schl.
- v. aenescens Weise D.!
- * compressa Letzn. † Oe.
- tarda Foudr.
- B. Sa. Bō. Sylt. Norderney.
- angustula Rosh. † Oe.
- balanomorpha Boield.
- Kr. St. Ti.
- v. alpicola Weise Tirol.
- Schwarzwald.
- *
- rhombea Weise Sachsen.
- * Mannerheimi Gyll. † Oe. D.
- * v. fallax Weise
- * aridula Gyll. † D.
- * confusa Boh. † Els. N. All.
- Schl.
- * arida Foudr. † Oe. B. Schl.
- * v. aestiva Weise Schl.
- subcoerulea Kutsch. †
- punctulata Rey
- Oe. Triest. St. Ti. B. Th. Hz.
- * Sahlbergi Gyll. † D.
- insolita All.
- * v. cyanescens Weise
- * hortensis Fourcr. † D.
- aridella Payk.
- * aerosa Letzn. † Oe. All.
- Torgau. O.-D. Pr.
- meridionalis Foudr. †
- obesa Boield.
- Oe. St. B. N. O.-D.
- v. unicolor Weise D.!

Psylliodes

Latreille.

- Semicnema Weise.
- Reitteri Weise Oest.

- Macrocnema Weise.
- * cucullata Illig. † D.
- Psylliodes i. sp.
- Kiesenwetteri Kutsch. †
- petasata Kutsch.
- Istr. Kärnth.
- inflata Reiche † Tirol.
- gibbosa All. † Kr. Ti.
- sicula Stierl.
- ventricosa Rottb.
- glabra Duft. † Oe. K. St.
- alpina Redtb.
- Ti. B. O.-D.
- subaenea Kutsch. Oe. Th.
- latifrons Weise † Oe. K.
- picipes Foudr. St. Ti.
- rufilabris All.
- * attenuata Koch † D
- v. picicornis Steph. D.
- vicina Redt.
- * cupreata Duft. † Oe.
- Schl. Old.
- * chrysocephala L. † D.
- * v. erythrocephala L.
- Els. Wf. All.
- v. rufilabris All. D.
- Allardi Bach
- v. anglica F. N.-O.-See.
- nigricollis Marsh. Metz.
- v. nuccea Illig. N.?
- v. sordida Steph. D.!
- * cyanoptera Illig. † Oe.
- elongata Gyll.
- Th. O.-D. Mck.
- * v. tricolor Weise D.
- * napi F. † D.
- rapae Illig.
- ecalcarata Redt.
- v. flavicornis Weise O.-D.
- * picipes Redt. † Oe. St. Ti.
- thlaspis Foudr. Oe. N. Th.
- fusiformis Redt. Magd.
- obscura Duft. † Oe. Ti.
- herbacea Foudr.
- cupreonitens All.
- W.-D. N. Sülldorf.
- * cuprea Koch † Oe. Ti.
- Foudrasi Bach
- Wü. Wf. Hi. W.-O.-N.-D.
- fusciformis Illig. † Istr.
- luteipes Küst. Ti. Rh.
- pyritosa Kutsch. † Oe.
- K. Th. Sa.
- * instabilis Foudr. † Oe.
- K. St. Rh. N. Th. Bō.

- aerea Foudr. Oest. Thür.
- * affinis Payk. † D.
- exoleta Illig.
- atricilla Panz.
- marcida Illig. † N.-O.-See.
- circumdata Redt. † Oe.
- Ti. Bō. Mä. Mck. Ha.
- v. integra Weise D.!
- * dulcamarae Koch † D
- hyoscyami L. † D.
- v. cupronitens Först. Rh.
- v. coerulescens Weise D.
- * v. chalcomera Illig. D.
- brunnipes Duft
- v. cardui Weise D.
- * luteola Müll. † D. Pr.
- nana Duft.
- pallida Steph.
- propinqua Redt.
- * picina Marsh. † Oe. D.
- rufilabris Koch
- picea Redt.
- * v. melanocephalus Duft.
- rufopicea Letzn.
- Oe. Els. Wf. All. Schl.

Haltica

Geoffroy.

Graptodera All.

- * quercetorum Foudr. † D.
- * v. brevicollis Foudr. Els. N.
- coryli All.
- v. azurescens Weise D.!
- saliceti Weise Hess. Sa. Bō.
- ampelophaga Guer. †
- Ti. Els. N. Ha.
- * lythri Aub. † Oe. D.
- eruciae Duft.
- v. aenescens Weise D.!
- * tamaricis Schrank. † D.
- hippophæis Aub.
- consobrina Duft.
- eruciae F.
- carinthiaca Weise † K.
- * fruticicola Weise Oest.
- carduorum Guer. † Oe.
- Istr. Kr. K. St. Ti. B.
- * oleracea L. † D.
- pusilla All.
- potentillae All.
- v. nobilis Weise D.!
- v. lugubris Weise D.!
- v. longicollis All. D.!
- * palustris Weise † N.-D.

pusilla Duft. † Oe. K. Ti.
cognata Kutsch. M.-D.
v. montana Kutsch. K.
helianthemi All.
Els. Schl.

Hermocophaga

Foudras.

Linozosta All.

cicatrix Illig. † Els.
mercurialis F. † D. Mä.

Batophila

Foudras.

* rubi Payk. † D.
aerata Marsh. † Ti. Els.
Bertolini Greidl.

Phyllotreta

Foudras.

* armoraciae Koch † D.
nemorum F.
v. vittata Steph. D!
* exclamationis Thunb. † D.
brassicae F.
4-pustulata Payk.
* v. vibex Weise D.
* ochripes Curt. † D.
excisa Redtb.
* v. cruciata Weise D.
* tetrastigma Com. † D.
flexuosa Duft. Redt.
* v. dilatata Thoms. All.
tetrastigma Kutsch.
Schl. Pr.
* flexuosa Illig. † D.
fallax All.
tetrastigma Thoms.
* v. fenestrata Weise D.
* sinuata Redt. † D.
v. monticola Weise Kr. K.
* v. discedens Weise D.
variipennis Boield. †
varians Foudr.
Kr. Ti. Els.
v. guttata Weise Kr. Ti.
* vittula Redt. † D.
* undulata Kutsch. † D.
nemorum Panz.
flexuosa Foudr.
* v. bilineata Weise D.

* nemorum L. † D.
nasturtii Panz.
*
* atra F. † D.
aterrima Schrank
punctata Marsh.
melaena Illig.
obscura Foudr.
* cruciferae Goeze † D.
obscura Illig.
colorea Foudr.
nigroaenea Marsh.
punctipennis Weidb.
aerea All. † Oe. Els. Torg.
punctulata Foudr.
crassicornis All. † Kr. B.
* diademata Foudr. † Oe.
St. N. Ha.
consobrina Curt. † Bad.
melaena Illig.
Els. Rh. N. C.
* nodicornis Mrsh. † Oe. St.
antennata Koch D.
* procera Redt. † Oe. St.
Ti. B. W.-D.
* nigripes F. † D.
lepidii Koch

horticola Richter D.!

Aphthona

Chevrolat.

* cyparissiae Koch † D.
nigriventris All. Oe.
nigriscentis Foudr. Th.
laevigata F. † Rheinb.
abdominalis Duft. † Oe.
Th. All. Hz. Schl.
flaviceps All. † Oe. St. All.
straminea Foudr. Schl.
* lutescens Gyll. † D.
* nigriceps Redt. † Oe.
Ti. All. Schl.
pallida Bach † Oe. B. Els.
placida Kutsch.
N. Th. Schl.
*
Czwalinae Weise † Pr.
semicyanea All. † Krain.
* coerulea Payk. † D.
v. aenescens Weise D.!
hyoscyami Panz.
v. asthmatica Weis. D.!

* euphorbiae Schrank † D.
hilaris All.
virescens Foudr.
v. cyanescens Weise D.!
* venustula Kutsch. † D.
euphorbiae All.
cyanella Foudr.
* cyanella Redt. † D.
atrocoerulea All.
* pygmaea Kutsch. † Oe.
atrocoerulea Thoms.
K. St. Th. All. Ha.
v. nigella Kutsch. Kr.
euphorbiae Foudr.
* pseudacori Marsh. † D.
violacea Koch
sublaevis Bohem.
Stussineri Weise † Kr.
ovata Foudr. † Oe. Kr. K.
euphorbiae Rdt. Ktsch.
St. Th. Schl.
delicatula Foudr. † Els.
* Erichsoni Zett. † Th. Pr.
nigritarsis Mot.
curvifrons Bach
atrovirens Först. † Oe.
tantilla Foudr.
Wü. Rh. Th. A. L. Schl.
herbigrada Curt. † Oe.
campanulae Redt. K.
St. Ti. M.-D. Old.
v. laevicollis Rey D.!
v. dimidiata Rey D.!

? fossulata All.
* lacertosa Rosenh. † Oe.
divaricata Redtb.
St. Ti. Hi. Schl.?

Longitarsus

Latreille.

Thyamis Steph.

Teinodaetyla Foudr
Linnaei Duft. † Oe. Kr.
St. Schl. Pos. Ha. Pr.
echii Koch † Oe. St. Wü.
W.-D. N. W. O.-D. Ha. Pr.
v. tibialis Duft. Oest.
v. coerulescens Weis. Oest.
v. nigrescens Weise Oest.
fusco-aeneus Redtb. †
Oe. Th. N.-D.
* corynthius Reich. Oest.
metallescens Foudr.

aeneus Kutsch. † Triest.
 fusco-aeneus Foudr.
 *obliteratus Rosh. † Oe.
 consociatus Först.
 Ti. W.-D. N. C. Th.
 anchusae Payk. † D.
 v. punctatissimus Foudr.
 D.!
 absinthii Kutsch. † N.
 Th. Torg. Hi. Schl.
 niger Koch † D. Pr. Als.
 elongatus Bach
 rectilineatus Foudr. Oest.
 *parvulus Payk. † D.
 pumilus Illig.
 v. concinnus Weise Krain.
 *nigerrimus Gyll. Mark.
 subquadratus All. Nassau.
 apicalis Beck † D.
 analis Duft.
 Fischeri Zett.
 praticola Sahlb.
 *holsaticus L. † D.
 *4-guttatus Pontopp. †
 4-pustulatus F.
 Oe. S.-D. Th. Bō. Ha. Pr.
 *4-signatus Duft. † Oe.
 Ti. All. Mä.
 fulgens Foudr. † Oe. St.
 pallidicornis Kutsch. Oest.
 *brunneus Duft. † D.
 castaneus Foudr.
 gravidulus Kutsch †
 brunneus All.
 Oe. K. St. Ha.
 *luridus Scop. † D.
 *castaneus Duft. † D.
 brunneus Foudr.
 minusculus Foudr. †
 Oe. Kr. Th. All. Pr.
 rubellus Foudr. † Oe. K. Th.
 languidus Kutsch.
 dorsalis F. † W.-S.-D. N.
 stragulatus Foudr. Allerg.?
 circumseptus All.
 lateripunctatus Rosh. Oe.
 biguttatus Foudr. All.
 *nasturtii F. † D.
 circumscriptus Bach
 *suturalis Marsh. † St.
 nigricollis Foudr.
 M.-D. Ha.
 *suturellus Duft. † D.
 thoracicus Steph. All.
 *verbasci Panz. † D.

v. dorsalis Rossi D.?
 thapsi Marsh.
 borealis Zett.
 sisymbrii F. † St. S.-W.-D.
 suturatus Foudr.
 papaveris All. Weimar.
 lateralis Illig. † D.
 v. patruelis All. Thür.
 *curtus All. † Oe. St. Wf.
 Th. O.-D. Pr.
 senecionis Mot. † Kr. Mck.
 monticola Kutsch. † Oe. St.
 *atricillus L. † D.
 fuscicallis Foudr.
 *4-maculatus Weidb. D.!
 *melanocephalus Dg. † D.
 atricapillus Duft.
 senecionis Bris. D.!
 atricillus Foudr.
 melanocephalus Gyll.
 All. Elsass.
 *atriceps Kutsch. † Oe.
 St. Th. Als.
 picipes Steph. † Oe. Ti.
 atricapillus Redt.
 picipes All.
 Poweri All.
 W.-D. N. Wf. Th. Als.
 longipennis Kutsch. †
 femoralis Redt. Oe.
 pratensis All. Elb.
 lycopi Foudr. † Oe. Th. Hi.
 tantulus Foudr. Pr.
 abdominalis Duft. All. Oe.
 inuncicola Foudr. Oest.
 substriatus Kutsch.
 ballotae Marsh. † Oe.
 St. N. Th. All.
 pallens Steph. † Els.
 *medicaginis All. † Oe.
 Th. All. Hi. Old. Ha.
 fuscus Kutsch. D.!
 *pratensis Panz. † D.
 pusillus Gyll.
 minimus Kutsch. Oe. Th. All.
 *exoletus L. † D.
 femoralis Marsh.
 boppardiensis Bach
 pratensis Foudr.
 pectoralis Foudr. † Oe.
 St. Th. Schl.
 Reichei All. † Els. Schl.
 rutilus Illig. D.!
 *Waterhousei Kutsch. †
 tabidus F. D.

*jacobaeae Waterh. † D.
 tabidus Oliv.
 rufulus Foudr. † Vog. N. Hi.
 *aeruginosus Foudr. †
 laevis All.
 Oe. St. Ti. Th. Mä.
 *flavicornis Steph. † Oe.
 rubiginosus Foudr.
 N. Wf. Th. Ha. Pr.
 *ochroleucus Marsh. † D.
 *pellucidus Foudr. † Oe.
 testaceus All.
 N. Wf. Th. All. O.-D. Als.
 canescens Foudr. † Oe.
 helvolus Kutsch. Schl.
 ferrugineus Foudr. †
 Oe. N. Th. Ha.
 membranaceus Foudr.
 teucris All.
 Bad. N. All.
 *laevis Duft † D.
 succineus Foudr.
 vitreus Kutsch † Oe. Old.
 cerinus Foudr. † N. Schl.
 ordinatus Foudr. † N. Ha.
 bruniceps All.
 nanus Foudr. † Oe. Schl.
 brevicollis Kutsch.
 seriatus Kutsch. Oest.
 liliputanus All. † B.
 Rhb. Rhl.

Dibolia

Latreille.

femoralis Redtb. †
 aurichalcea Först.
 aerata Dalm.
 D. excl. N.-D.
 *occultans Koch † D.
 *Försteri Bach † Oe. St.
 buglossi Foudr.
 W.-D. N. C. Th. Pr.
 *depressiuscula Letzn. †
 laevicollis Foudr.
 Oe. St. Schl. Pr.
 cryptocephala Koch †
 D. Pr.
 *cynoglossi Koch † D.
 rugulosa Redt. † Oe. K.
 B. N. Th. Pr.
 Schillingi Letz. † Oe.
 punctillata Foudr.
 Th. Schl. Mck.
 timida Illig. † Oe. W.-D.
 eryngii Bach N. Th. Mä.

Apteropeda

Redtenbacher.

- globosa Illig. † D. Br. Als.
- conglomerata Illig.
- globus Duft.
- majuscula Foudr
- nigroaenea Weidenb.
- splendida All. † Oe. N.
- globosa Foudr. All. Hi.
- orbiculata Marsh. † D.
- graminis Koch
- ciliata Oliv.

Mniophila

Stephens.

- muscorum Koch † D.

Sphaeroderma

Stephens.

- testaceum F. † D. Ha. Als.
- * cardui Gyll. † D.

Argopus

Fischer.

- Dicherosis Foudr.
- nigritarsis Gebl. † Preuss.
- Ahrensi Germ. † D.
- hemisphaericus Duft.

Hispini.

Hispa

Linné.

- * atra L. † D.
- testacea L. † Istr. St. Ti. Vog. Metz.

Cassidini.

Cassida

Linné.

- canaliculata Laich. †
- austriaca F. Oe. Ti. W.-O.-D. N.
- * murraea L. † D.
- * v. maculata L. D.
- * v. immutabilis Suffr. D.
- * fastuosa Schall. † D.
- vittata F.
- v. vittata Ahr. Thür.

- * sanguinosa Suffr. † D.
- * vibex L. † D.
- rubiginosa Müll. Illig.
- viridis F.
- singularis Steph.
- prasina F.
- * ferruginea Goeze † D.
- thoracica Fourcr.
- viridis Payk
- * liriophora Kirby † D.
- vibex F.
- dorsalis Herbst
- seladonia Gyll. † N. Schl.
- flaginis Perris Pr.
- rotundicollis Bris. Els.
- * chloris Suffr. † D.
- languida Cornel.
- * stigmatica Suffr. † D.
- rufovirens Suffr. † Oe. Rh. W. Th. All. H. Ha.
- * denticollis Suffr. † D.
- * sanguinolenta Müll. † D.
- v. prasina Illig. All. Sa. Old.
- viridana Herbst
- * ornata Creutz. † D. Mck.
- azurea F.
- v. lucida Suffr. Nass.
- rosea Boh. † Oe. Kr. St. Ti.
- * vittata Villers † D.
- oblonga Illig.
- * nobilis L. † D.
- v. laevis Herbst D.
- v. pulchella Panz. B.
- * margaritacea Schall. † D.
- superba Gmel.
- subreticulata Suffr. †
- Oe. K. St. Wf. AP. Hi. Pr.
- pusilla Waltl † Elsass.
- puncticollis Suffr.
- lineola Creutz. † Oe. St.
- ♂ russica Herbst
- ♀ signata Herbst
- C. O.-D. Ha.
- * nebulosa L. † D.
- v. affinis F. D.
- tigrina Deg.
- v. nigra Herbst Halle.
- * subferruginea Schrnk. †
- ferruginea L. D.
- fusca Laich.
- * flaveola Thunb. † D.
- obsoleta Illig.
- nebulosa F.
- pallida Payk.
- * berolinensis Suffr. †
- Mck. Pom.

- atrata F. † Oe. St. B. B5. Pr.
- * viridis L. † D.
- equestris F.
- * hemisphaerica Hbst † D.
- concinna Steph.
- v. nigriventris Heyd. Wf.

Coccinellidae.

Epilachna

Redtenbacher.

- chrysomelina F. † Oe.
- 11-maculata Redt. Ti. W. Rh. B5.
- v. hieroglyphica Sulz. Ti.?
- elaterii Rossi
- argus Fourcr. † Els. N. Wf.
- 11-maculata F.
- chrysomelina Redt.

Subcoccinella

Huber.

Lasia Muls.

- * 24-punctata L. † D.
- 25-punctata L.
- 23-punctata L.
- 22-punctata F.
- v. 25-punctata Rossi D.
- meridionalis Mot.
- globosa Schneid.
- * v. livida Herbst D.
- impunctata Deg.
- immaculata Rossi
- * v. saponariae Huber D.
- * v. 4-notata F. D.
- * v. haemorrhoidalis F. D.
- centrimaculata Rossi

Cyenetis

Redtenbacher.

- * impunctata L. † D.
- aptera Payk.
- punctum Herbst
- v. palustris Redt. Kr. Ti. B.

Hippodamiini.

Hippodamia

Mulsant.

- * tredecimpunctata L. † D.
- padana Muls.

- * v. 11-maculata Harrer D.
- * v. triloba Weise D.
- * v. contorta Weise D.
- * v. Gyllenhali Weise D.
- * v. sellata Weise D.
- * 7-maculata Deg. † D.
- * v. oblonga Herbst D.
- * v. rubra Weise D.
- * v. continua Weise D.
- * v. baltica Weise D.
- * v. Paykulli Weise D.

Adonia

Mulsant.

- * variegata Goeze † D.
- mutabilis Scrib.
- * v. 5-maculata F. D.
- * v. sexpunctata F. D.
- * v. constellata Laich. D.
- obversepunctata Schr.
- * v. carpini Fourer. D.
- * v. neglectus Weise D.
- * v. ustulatus Weise D.
- * v. maculigera Weise D.
- * v. immaculata Gmel. D.

Anisosticta

Duponchel.

- * 19-punctata L. † D.
- v. Tiesenhauseni Weise
- Tirol.
- * v. thoracica Weise D.
- * v. conjuncta Weise D.

Semiadalia

Crotch.

- notata Laich. † Oe. K. Ti.
- inquinata Muls.
- v. elongata Weise Kärnth.
- 11-notata Schneid. † D.
- v. graminis Weise D.
- v. cardui Brahm D.
- v. 9-punctata Fourer. D.

Coccinellini.

Adalia

Mulsant.

- * obliterata L. † D.
- obsoleta Schneid.
- M-nigrum F.

- * v. livida Deg. D.
- * v. 6-notata Thunb. D.
- * v. fenestrata Weise D.
- * v. fumata Weise D.
- bothnica Payk. † Oe. St.
- Faldermanni Humm.
- Ti. B. O.-N.-D.
- v. decas Beck D.!
- v. destituta Weise D.!
- v. crucifera Weise D.!
- v. reticulum Weise D.!
- alpina Villa † Oe. K. St.

- Ti. B.
- v. tirolensis Weise Ti.
- * bipunctata L. † D.
- biocolata Say
- dispar Schneid.
- * v. Herbsti Weise D.
- * v. unifasciata F. D.
- * v. perforata Marsh. D.
- * v. annulata L. D.
- * v. pantherina L. D.
- tripustulata Zschach.
- * v. semirubra Weise D.
- * v. conjuncta Schneid. D.
- * v. 6-pustulata L. D.
- * v. 4-pustulata Scop. D.
- 4-maculata Scop.
- 4-punctata Donovan.
- v. Simoni Weise D.
- v. marginata Rossi D.
- * v. sublunata Weise D.
- * v. lugubris Weise D.

Coccinella

Linné.

Coccinella i. sp.

- * 7-punctata L. † D.
- * v. lucida Weise D.
- * v. floricola Weise D.
- * v. atomaria Weise D.
- * v. zapluta Weise D.
- * v. maculosa Weise D.
- v. anthrax Weise D.
- * 5-punctata L. † D.
- * v. Rossii Weise D.
- tripunctata Rossi
- * v. simulatrix Weise D.
- * v. jucunda Weise D.
- * v. multipunctata Weis. D.
- * v. arcuata Weise D.
- undecimpunctata L. † D.
- aegyptiaca Reiche
- Oe. St. S.-W.-M.-N.-D.

- distincta Fald.
- * v. magnifica Redt. † D.
- * v. domiduca Weise D.
- v. intertextata Weise D.
- * decempunctata L. † D.
- variabilis F.
- * v. lutea Ross Schauf. D.
- * v. 4-punctata L. D.
- subpunctata Schrank
- * v. 6-punctata L. D.
- 6-maculata Thunb.
- 8-punctata Müll.
- * v. 14-punctata Müll.
- 12-punctata Müll.
- 13-maculata Forst.
- * v. 10-pustulata L. D.
- * v. Scribae Weise D.
- pantherina Deg.
- austriaca Schrank
- unifasciata Scrib.
- * v. humeralis Schall. D.
- * v. bimaculata Pont. D.
- bipustulata Herbst
- * v. bimaculosa Herbst D.
- inconstans Schauf.
- * v. nigrina Weise D.
- * hieroglyphica L. † D.
- hastata Oliv.
- 8-pustulata Thunb.
- * v. brunnea Weise D.
- * v. lineolata Marsh. D.
- * v. flexuosa F. D.
- sinuata Naëz.
- * v. marginemaculata
- Brahm. D.
- bistriverrucata Haw.
- * v. areata Panz. D.

Harmonia Muls.

- * 4-punctata Pont. † D.
- marginepunctata
- Schaller
- * v. sordida Weise D.
- * v. 16-punctata F. D.
- * v. abieticola Weise D.
- * 18-punctata Scop. † D.
- impustulata Illig.
- * v. rosa Deg. D.
- * v. gemella Herbst D.
- * v. dubia Weise D.
- * v. impustulata L. D.
- specularis Bon.
- * 14-pustulata L. † D.
- * v. effusa Weise D.
- * v. nigropicta Weise D.

sinuatomarginata Fald.
 + Ti. Bõ.
 v. ambigua Gredl. Tirol
 Ghiliani Bellier
 lyncea Oliv. + Ti. N.
 agnata Rosh.
 v. 12-pustulata F. Oe. Ti.
 Rh. Wf.
 v. pullata Weise D.?

Micraspis

Redtenbacher.

Tytthaspis Crotzsch.
 * sedecimpunctata L. + D.
 * v. 12-punctata L. D.
 * v. flavidula Weise D.

Anatis

Mulsant.

* ocellata L. + D.
 * v. 15-punctata Deg. D.
 v. hebraea L. Hannov.

Mysia

Mulsant.

* oblongoguttata L. + D.
 8-guttata F.

Halyzia

Mulsant.

* sedecimguttata L. + D.

Sospita Muls.

* vigintiguttata L. + D.
 * v. Linnei Weise D.
 * v. tigrina L. D.

Calvia Muls.

* 14-guttata L. + D.
 * v. exoleta Weise D.
 * v. ocelligera Weise D.
 v. scutulata Weise D.
 * 15-guttata F. + D.
 bis-7-guttata Schall.
 * v. 12-gemmata Herbst D.
 * decemguttata L. + D.
 * v. fulva Weise D.
 v. hololeuca Muls. Tirol.

Mirrha Muls.

* octodecimguttata L. + D.
 * v. ornata Herbst D.
 * v. silvicola Weise D.

Vibidia Muls.

* 12-guttata Poda + D.
 bis-6-guttata F.
 * v. patricia Weise D.

Thea Muls.

* vigintiduopunctata L.
 + D.
 * v. 20-punctata F. D.
 * v. signifera Weise D.

Propylea Muls.

* conglobata L. Ill. + D.
 * v. parumpunctata Sajó D.
 * v. tessulata Scop. D.
 * v. conglomerata F. D.
 * v. fimbriata Sulz D.

Chilocorini.

Chilocorus

Leach.

* similis Rossi + D.
 renipustulatus Scrib.
 * bipustulatus L. + D.

Exochomus

Redtenbacher.

* 4-pustulatus L. + D.
 4-verrucatus F.
 * v. bilunulatus Weise D.
 nigromaculatus Goez. + D.
 auritus Scrib. D.
 minutus Kr. Thür.

Brumus

Mulsant.

oblongus Weidb. + K. B.

Platynaspis

Redtenbacher.

* luteorubra Goeze + D.
 villosa Fourer.

Hyperaspini.

Hyperaspis

Redtenbacher.

* reppensis Herbst + D.
 Motschulskyi Muls.
 pseudopustulata Muls.
 * v. subconcolor Weise D.
 v. femorata Motsch. Oe.
 4-maculata Redt.
 6-guttata Bris.
 St. Wf. Schl.
 * campestris Herbst + D.
 * v. concolor Suffr. D.

Rhizobiini.

Coccidula

Kugelann.

* scutellata Herbst + D.
 * v. subrufa Weise D.
 * v. arquata Weise D.
 * rufa Herbst + D.
 pectoralis F. Illig.

Rhizobius

Stephens.

* litura F. + D.
 testaceus F.
 pallidulus Muls.
 lividus Oliv.
 aurora Panz.
 * v. chrysomeloides Hbst. D.
 v. dissimacula Cost. Ti. Els.
 * subdepressus Seidl. + D.

Scymnini.

Novius

Mulsant.

* cruentatus Muls. + Oe.
 Bõ. Pr.

Scymnus

Kugelann.

Pullus Mulsant.

* ferrugatus Moll. + D.
 analis F.
 ruficollis Oliv.

* haemorrhoidalis Herbst analis Rossi † D.	Clitostethus Weise.	* rubromaculatus Goez. † pygmaeus Fourcr. D.
* capitatus F. † D.	arcuatus Rossi † Oe. Kr. St. Ti. Wü. N. Ita.	* femoralis Gyll.
* subvillosus Goeze † Oe. fasciatus Fourcr.	v. Hausmanni Gredl. Ti.	* v. 4-pustulatus Hbst. D.
transversalepustulat. Muls. St. Ti. N. Wf. Th. Torgau. Bö. Mä.	Stethorus Weise.	* Apetzi Muls. † D. Ita.
v. juniperi Mot. D.!	* ater Kugelann † D.	* interruptus Goeze † D.
* v. pubescens Panz. D.	* minimus Rossi † D.	marginalis Rossi
aurantiacus Panz.	gilvifrons Muls. † Triest.	v. flavicollis Redt. Oe. Wf.
impexus Muls. † Els. N. Sa. Bö. Mä.	Scymnus Muls.	v. basalis Redt. Tirol.
testaceus Mot.	Anisoscymnus	Nephus Muls.
* v. scutellaris Mls. † Ti. N.	Crotch.	* pulchellus Herbst † D.
* v. concolor Weise	* nigrinus Kugelann † D.	4-lunulatus Illig.
* suturalis Thunb. † D.	morio Payk.	* v. obliquus Weise D.
discoideus Illig.	* v. decipiens Weise D.	* bipunctatus Kugel. † D.
atriceps Steph.	* abietis Payk. † D.	biverrucatus Panz.
* v. limbatus Sph. Wat. D.		bisignatus Boh.
		* Redtenbacheri Muls. † D. Pr.
		v. unicolor Weise D.

Berichtigungen.

Pag. 7. III. Sp. 15. Zeile v. ob. lies vor terricola Scarites Fabricius als Gattung.
9. I. „ 23. Zeile von oben lies: subsinuatus statt subsinatus.
9. I. „ 21. Zeile von unten lies: honestus statt honestes.
9. I. „ 3. Zeile von unten lies: v. viridis Schils.
9. I. „ 2. Zeile von unten lies: v. coeruleescens Schils.
9. I. „ 1. Zeile von unten lies: v. nigrinus Schils.
20. I. „ 4. Zeile von oben ist Czwalinae Kuw. zu streichen.
47. II. „ 7. Zeile von unten lies: thoracicum statt thoracinum.
53. I. „ 3. Zeile von unten lies: Arthrolips statt Anthrolips.
56. III. „ 3. Zeile von unten ist Tomyrium Reitt. zu streichen.
63. III. „ 14. Zeile von unten lies: bicolor statt biclor.
78. II. „ 7. Zeile von unten lies: inunctus statt innunctus.
78. III. „ 21. Zeile von unten lies: graminicola slatt gramminicola.
80. III. „ 10. Zeile von unten lies: nigripes statt nigripennis.
86. III. „ 11. Zeile von unten lies: fissicollis Reitt. statt Redt.
105. I. „ 15. Zeile von oben lies: Atactogenus statt Attactogenus.

Nachtrag.

Als deutsche Käfer sind noch nachzutragen:

- Carabus** Scheidleri v. styriacus Kraatz Steierr.
Dyschirius punctatus Dej. + Metz.
 minutus Dej.
 misellus Schaum
Zabrus curtus Serv. + Metz.
Amara complanata Dej. + Metz.
Dichirus intermedius Dej. + Vogesen.
Ophonus sabulicola v. columbinus Germ. Metz.
Noterus laevis Sturm + Metz.
Elaphrus smaragdinus Reitter + Mähren.
 " Ullrichi v. Beraneki Reitt. + Böh. Mä.
Neuraphes coecus Reitter + M. Baldo.
 " Antoniae Reitter + Mähren.
Cephennium perispunctum Kolenati Oe. Th. Hz.
Bathyscia Halbherri Reitter + M. Baldo.
Choleva lucidicollis Reitter N.-D.
 angustata Seidl.
Limnastes narrentinus Reitter Oest.
Ochthebius deletus Rey D!
 " foveolatus v. pedicularius Waltl B. Baden.
Hydraena Kiesenwetteri Kuw. + M. Baldo.
 " Rei Kuw. + Steierr.
 " longior Rey S.-M.-D!
 " hungarica Rey Böhmen.
 " truncata Rey S.-D. Alpen.
 " emarginata Rey + Alpen. Mähren.
Berosus dispar Reiche + Kärnten.
 " geminus Reiche Oest.
 " suturalis Küst. + Kärnten.
Synirmus carinatus Müller + D.
 " elevatus Herbst
 " mercurialis F.
 " abbreviatus Stierl.
Longitarsus pinguis Weise + Tirol. Braunschw.?

Als märkische Käfer sind mit einem * zu versehen:

- Ptomaphagus** Watsoni Spenc.
Catops sericatus Chaud.
Rhizotrogus ruficornis F.

Register.

- Abax 11.
Abdera 92.
Abemus 35.
Ablattaria 49.
Abraeus 66.
Abrinus 82.
Absidia 81.
Acalles 113.
Acalyptus 111.
Acanthocinus 127.
Acanthoderes 127.
Acanthogetes 60.
Acanthopus 90.
Acanthodes 18.
Achenium 37.
Acidota 43.
Acilius 19.
Acimerus 123.
Acinopus 9.
Aclypea 50.
Acmaeodera 74.
Acmaeops 123.
Acritus 66.
Acrodon 11.
Acrodrya 109.
Acrognathus 42.
Acrolocha 44.
Acrossus 69.
Acrotona 29.
Acrotrichis 52.
Acrulia 44.
Actedium 4.
Actenicerus 78.
Actidium 52.
Actinopteryx 53.
Actobius 36.
Acupalpus 10.
Acylophorus 34.
Adalia 143.
Adelobium 37.
Adelocera 76.
Adelops 48.
Adelosia 12.
Adenophorus 82.
Aderus 93.
Adexius 110.
Adimonia 137.
Adonia 143.
Adoxus 133.
Adrastus 79.
Aegialia 69.
Aegosoma 122.
Aeletes 66.
Aeolus 76.
Aesalus 67.
Aëtrophorus 15.
Agabus 18.
Agapanthia 128.
Agaricochara 32.
Agaricophagus 50.
Agathengis 56.
Agathidium 51.
Agelastica 136.
Aglenus 62.
Agnathus 92.
Agonolia 84.
Agonum 14.
Agostenus 8.
Agrilus 74.
Agriotes 78.
Agroblaps 89.
Agyrtes 50.
Airaphilus 63.
Alaobia 30.
Aloconota 27.
Aleochara 24.
Aleuonata 26.
Alexia 54.
Alianta 26.
Allecula 91.
Allodactylus 114.
Allonyx 84.
Alophus 105.
Alosterna 124.
Alphitobius 90.
Alphitophagus 90.
Alticopus 98.
Amalus 116.
Amara 10.
Amarochara 26.
Amauronyx 47.
Amaurorrhinus 118.
Amblystomus 8.
Amblytoma 87.
Amidobia 29.
Amilia 128.
Amischa 29.
Ammoecius 69.
Ampedus 76.
Amphibolus 85.
Amphicroum 43.
Amphicyllis 51.
Amphigynus 14.
Amphimallus 71.
Amphotis 59.
Anacaena 21.
Anaerea 128.
Anaesthetis 128.

- Anaglyptus 126.
Anambus 74.
Anaspis 94.
Anatis 144
Anchastus 76.
Anchodemus 14.
Ancholeus 13.
Anchomenus 14.
Ancistronycha 80.
Ancylocheira 73.
Ancyrophorus 42.
Anemadus 49.
Anidorus 93.
Anisarhron 125.
Anisodactylus 8.
Anisoplia 71.
Anisorrhynchus 108.
Anisosecymnus 145.
Anisosticta 143.
Anisotoma 50. 51.
Anisoxya 92.
Anitys 87.
Anobium 86.
Anomaecera 58.
Anomala 71.
Anommatus 57.
Anoncodes 96.
Anophthalmus 6.
Anopleta 29.
Anoplodera 124.
Anoplus 111.
Anotylus 41.
Anoxia 71.
Anthaxia 73.
Antherophagus 55.
Anthicus 93.
Anthobaculus 126.
Anthobium 44.
Anthocomus 82.
Anthodytes 82.
Antholinus 82.
Anthomorphus 111.
Anthonomus 111.
Anthophagus 42.
Anthophylax 123.
Anthracus 10.
Anthrenus 64.
Anthribus 98.
Anthypna 70.
Antidonus 106.
Antisphodrus 13.
Aparopion 109.
Apate 87.
Aphanisticus 75.
Aphaobius 48.
Aphilops 46.
- Aphodius 67. 68.
Aphthona 140.
Apion 118.
Aapistus 61.
Apoderus 98.
Apodistrus 81.
Apotomus 8.
Approgramme 64.
Apteropeda 142.
Aptinus 15.
Arachnoidius 12.
Araeocerus 98.
Aramnichnus 101.
Archicarabus 3.
Areus 40.
Argante 73.
Argoptochus 102.
Argopus 142.
Argutor 12.
Arima 137.
Armidia 81.
Aromia 126.
Arpedium 43.
Arrhenocoela 138.
Arthrolips 53.
Artobium 86.
Asbolus 50.
Asclera 96.
Asemum 125.
Asida 89.
Aspidiphorus 87.
Astictus 32.
Astilbus 25.
Astrapaeus 35.
Astycops 41.
Astynomus 127.
Atemeles 25.
Ateuchus 67.
Atheta 27. 28.
Atholus 65.
Athous 77.
Atractohelophorus 20.
Atreus 37.
Atomaria 56.
Atopa 79.
Attactagenus 105.
Attagenus 63.
Attalus 82.
Attelabus 98.
Auletes 98.
Auletobius 98.
Aulonium 62.
Aulonogyrus 19.
Aurigena 72.
Autalia 23.
Autocarabus 2.
- Axinopalpus 125.
Axinotarsus 82.
- B**abigus 37.
Bacanius 66.
Badister 8.
Badius 10.
Baeocrara 52.
Baeoglana 31.
Bagous 109.
Balaninus 117.
Balanobius 117.
Balanomorpha 138.
Bangasternus 108.
Baptolinus 37.
Baridius 117.
Baris 117.
Barynotus 105.
Baryodma 24. 25.
Barypithes 102.
Batenus 14.
Bathyscia 48.
Batophila 140.
Batrisodes 45.
Batrisus 45.
Belodera 127.
Bembidion 4.
Berosus 21.
Bessobia 28.
Bessopora 31.
Betarmon 77.
Bibloporus 46. 47.
Bidessus 16.
Bioplanes 89.
Bisnius 36.
Bius 90.
Blabinotus 127.
Blapisa 89.
Blaps 88. 89.
Blastophagus 120.
Blechnus 15.
Bledioides 40.
Bledius 40.
Blemus 6.
Blethisa 4.
Blithophaga 50.
Bolboceras 70.
Bolitobius 33.
Bolitochara 23.
Bolitophagus 89.
Borboropora 26.
Boros 96.
Bostrychus Geoffr. 87.
Bostrychus F. 122

Bothrideres 62.
Bothriophorus 22.
Bothriopterus 12.
Brachida 42.
Brachonyx 112.
Brachycerus 105.
Brachycerepis 76.
Brachyderes 103.
Brachygluta 45.
Brachynus 16.
Brachypera 106.
Brachypterus 58.
Brachyta 123.
Brachysomus 103.
Brachytarsus 98.
Brachytemnus 118.
Brachyusa 26.
Bracteon 4.
Bradybatus 112.
Bradycellus 9.
Bradytus 11.
Bromius 133.
Brontes 63.
Brososoma 7.
Broscus 7.
Bruchoptinus 85.
Bruchus 85. 97.
Brumus 144.
Bryabius 11.
Bryaxis 45.
Brychius 16.
Bryocharis 33.
Bryoporus 33.
Bubas 67.
Buprestis 73.
Byctiscus 99.
Byrrhus Geoffr. 86.
Bythinus 46.
Byturus 63.

Caccobius 67.
Caccoporus 41.
Caenopsis 102.
Caenorrhinus 99.
Caenoscelis 55.
Cafius 36.
Calamobius 128.
Calandra 117.
Calathus 13.
Calcar 90.
Callicerus 26.
Callidium 125.
Callimus 124.
Callisthenes 1.

Callistus 7.
Calobius 20. -
Caloclytus 126.
Calodera 26.
Calomicrus 137.
Calopus 96.
Calopterus 11.
Calosirus 78. 116.
Calosoma 1.
Calvia 144.
Calyptobium 57.
Calyptomerus 52.
Calyptorrhina 130.
Calytis 61.
Campa 4.
Camptorrhinus 112.
Campylus 79.
Cantharis auct. 95.
Cantharis L. 80.
Capnodis 73.
Carabus 3.
Carapheles 82.
Carcinops 66.
Cardiola 26.
Cardiophorus 77.
Cardoria 128.
Carida 92.
Carilia 123.
Carpalimus 41.
Carpoborus 121.
Carpophilus 58.
Cartallum 125.
Cartodere 57.
Caryoborus 97.
Cassida 142.
Cataphorticus 102.
Cathartus 63.
Cathormiocerus 102.
Catopomorphus 48.
Catops 49.
Caulostrophus 103.
Cebrio 79.
Cechenus 2.
Celia 10.
Celidus 82.
Centrocnemis 38.
Centrotoma 45.
Cephennium 47.
Cerallus 84.
Cerambyx 126.
Cerandria 90.
Cercus 58.
Cercyon 22.
Cerocoma 95.
Cerophytum 75.
Ceruchus 67.

Cerylon 62.
Cetonia 72.
Ceuthorcerus 66.
Ceutorrhynchidius 116.
Ceutorrhynchus 115.
Chaetarthria 21.
Chaetocarabus 2.
Chaetocera 136.
Chaetocnema 138.
Chaetomelas 2.
Chalcoides 138.
Chalcophora 72.
Charopus 83.
Chennium 45.
Cheporus 12.
Chevrolatia 47.
Chilocorus 144.
Chilopora 26.
Chilotoma 130.
Chlaenius 8.
Chlaenites 8.
Chlorophanus 105.
Chlorodium 5.
Choerorrhinus 117.
Choleva 48.
Choragus 98.
Chromoderus 107.
Chromosomus 107.
Chrysanthia 96.
Chrysobothrys 74.
Chrysocarabus 2.
Chrysochus 133.
Chrysomela 133.
Chrysophis 103.
Cicindela 1.
Cicones 61.
Cidnorrhinus 114.
Cilea 32.
Cillenum 4.
Cillenus 4.
Cimberis 78.
Cionus 114.
Cis 88.
Cistela 64.
Cistela F. 91.
Cittobium 86.
Clambus 51.
Claudius 85.
Claviger 47.
Clemnus 54.
Cleonus 107.
Cleopus 113. 114.
Cleroides 84.
Clerus 84.
Clibanarius 14.
Clinocara 92.

- Clitostethus 145.
 Clivina 7.
 Clypeaster 53.
 Clytanthus 126.
 Clytra 130.
 Clytus 126.
 Cnecus 86.
 Cnemidotus 16.
 Cnemogonus 114.
 Cneorrhinus 105.
 Coccidula 144.
 Coccinella 143.
 Coccotrypes 122.
 Codiosoma 118.
 Codocera 69.
 Coelambus 16.
 Coeliastes 114.
 Coeliodes 114.
 Coelosthetus 108.
 Coelostoma 22.
 Coenocara 87.
 Coenoptera 124.
 Colaphus 133.
 Colaspidea 133.
 Colenis 50.
 Colobicus 62.
 Colobopterus 67.
 Colon 49.
 Colotes 83.
 Colpodota 29.
 Colposis 97.
 Colydium 62.
 Colymbetes 18, 19.
 Comazus 52.
 Combocerus 54.
 Compsidia 128.
 Compsochilus 42.
 Conchopterus 124.
 Coniatus 107.
 Coninomus 57.
 Coniophagus 87.
 Conithassa 57.
 Conocetus 104.
 Conoderus 47.
 Conopalpus 92.
 Conosoma 33.
 Conurus 33.
 Copelatus 18.
 Coprimorphus 68.
 Copris 67.
 Coprophilus 42.
 Coprothassa 29.
 Coptocephala 130.
 Coraebus 74.
 Corticaria 57.
 Corticarina 58.
 Corticeus 90.
 Corticus 90.
 Cortodera 123.
 Corylophus 53.
 Corymbites 78.
 Corynetes 84.
 Coryphium 43.
 Coryssomerus 117.
 Coscinioporus 11.
 Cosmiocomus 84.
 Cossonus 117.
 Cotaster 118.
 Coxelus 61.
 Crataraea 24.
 Cratomerus 73.
 Cratonychus 77.
 Creniphilus 21.
 Crenitis 21.
 Creophilus 35.
 Crepidodera 138.
 Criocephalus 125.
 Crioceris 130.
 Criolis 96.
 Criomorphus 125.
 Crisimus 12.
 Cryphalus 121.
 Cryphiphorus 101.
 Cryptarcha 60.
 Crypticus 89.
 Cryptobium 37.
 Cryptocephalus 131.
 Cryptohypnus 77.
 Cryptophagus 55.
 Cryptophilus 55.
 Cryptopleurum 22.
 Cryptorrhynchus 113.
 Cryptotrichus 13.
 Crypturgus 121.
 Cteniopus 91.
 Ctenistes 45.
 Ctenonychus 79.
 Cucujus 12.
 Curimus 64.
 Cybister 19.
 Cybocephalus 51.
 Cychramus 60.
 Cychrus 1.
 Cyclonotum 22.
 Cyclops 97.
 Cyliandrodera 1.
 Cyliandromorphus 75.
 Cyllidium 21.
 Cylloides 60.
 Cymatopterus 19.
 Cymbiodyta 21.
 Cymindis 15.
 Cynegetis 142.
 Cypha 32.
 Cyphea 30.
 Cyphoderes 85.
 Cyphon 79.
 Cyphus 98.
 Cyrtanaspis 94.
 Cyrtoclytus 126.
 Cyrtonotus 11.
 Cyrtoplastus 51.
 Cyrtophorus 126.
 Cyrtoscydnus 47.
 Cyrtosus 82.
 Cyrtotriplax 54.
 Cyrtusa 51.
 Cytillus 65.
Dacne 53.
 Dactylorrhinus 105.
 Dabobia 30.
 Daedycorrhynchus 98.
 Danacaea 84.
 Dapalinus 106.
 Dapsa 54.
 Dascillus 79.
 Dasycerus 57.
 Dasyglossa 30.
 Dasytes 83.
 Decamera 70.
 Deleaster 42.
 Deliphrum 43.
 Demetrius 15.
 Demosoma 31.
 Dendarus 89.
 Dendrobium 86.
 Dendroctonus 120.
 Dendrophagus 63.
 Dendrophilus 65.
 Dendroxena 50.
 Denops 84.
 Denticollis 79.
 Deporaus 99.
 Dermestes 63.
 Dermestoides 84.
 Deroceps 138.
 Derodontus 56.
 Deronectes 17.
 Deroplia 127.
 Dexiogyra 24.
 Dia 133.
 Diacanthus 78.
 Diachromus 8.
 Dianous 39.
 Diaperis 89.

Diaphonus 82.
Diastictus 69.
Dibolia 141.
Dicerca 73.
Dicherosis 142.
Dichirotrichus 9.
Dichirus 8.
Dichotrachelus 106.
Diceranthus 109.
Dictyalotus 88.
Dictyoptera 80.
Dictyopterus 80.
Dierobia 46.
Dilacra 26.
Dilus 125.
Dima 78.
Dimalia 69.
Dimetrota 28.
Dinaraea 30.
Dinarda 25.
Dineria 89.
Dinoderus 88.
Dinodes 8.
Dinopsis 32.
Diodesma 61.
Diodyrhynchus 98.
Diorhabda 137.
Diphyllus 54.
Diplocoelus 55.
Dircaea 92.
Dirrhagus 75.
Disochara 31.
Disopora 26. 27.
Disopus 132.
Ditoma 61. 62.
Ditylus 96.
Divales 83.
Dodecastichus 99.
Dolicaon 37.
Dolichosoma 83.
Dolichus 14.
Dolopius 79.
Domene 38.
Donacia 129.
Donus 106.
Dorcadion 127.
Dorcatoma 87.
Dorcatypus 127.
Doreus 67.
Dorytomus 110.
Drapetes 75.
Drasterius 76.
Drilus 82.
Dromaeolus 75.
Dromius 15.
Drusilla 25.

Drymoporus 33.
Dryocoetes 122.
Dryophilus 85.
Dryops Oliv. 22.
Dryops Fab. 96.
Dryophthorus 117.
Drypta 15.
Dyschirius 7.
Dytiscus 19.

Ebaeus 82.
Eccoctogaster 121.
Echinocerus 126.
Ectinus 78.
Ediquus 34.
Elachyx 52.
Elaphrus 4.
Elater 76.
Elateroides 84.
Elleschus 111.
Ellipsotomus 32.
Elmis 23.
Emarhopa 137.
Emenadia 95.
Emphanes 5.
Emphylus 55.
Empleurus 20.
Emus 35.
Encephalus 31.
Endaliscus 109.
Endomychus 54.
Endophloeus 61.
Engis 53.
Enicmus 57.
Enneadesmus 88.
Ennearthron 88.
Enneatoma 87.
Enochrus 21.
Enoplium 84.
Enoplopus 90.
Enoplurus 21.
Entomoscelis 133.
Entypus 88.
Epactius 4.
Epaphius 6.
Epauloecus 85.
Ephistemus 56.
Epicauta 95.
Epicometis 72.
Epielus 65.
Epilachna 142.
Epipeda 30.
Episernus 85.

Epitrix 138.
Epomis 8.
Epomotylus 41.
Epuraea 59.
Eremotes 118.
Eretmotes 118.
Ergates 122.
Eridraulus 88.
Eriglenus 18.
Erirrhinomorpha 106.
Erirrhinus 110.
Eristhetus 40.
Ernobius 86.
Ernocharis 91.
Ernoporus 121.
Eros 80.
Eryx 91.
Esolus 83.
Etheothassa 44.
Euaesthetus 40.
Eubria 80.
Eubrychius 116.
Eucinetus 49.
Eucnemis 75.
Euconnus 48.
Eudectus 43.
Eudipnus 103.
Eudromus 4.
Euglenes 93.
Eulissus 37.
Euluperus 137.
Eumicrus 48.
Eumolpus 133.
Euplectus 46.
Eupleurus 68.
Europhilus 14.
Eurostus 85.
Eurychirus 101.
Eurylophus 31.
Euryommatus 117.
Eurythyrea 73.
Euryptilium 52.
Euryporus 34.
Euryusa 24.
Eusomus 103.
Eusphalerum 44.
Eustolus 104.
Eustrophus 92.
Eutaphrus 85.
Euthia 47.
Euthiconus 47.
Exilia 125.
Exocentrus 127.
Exochomus 144.
Exomias 102.

Falagria 26.
Faronus 47.
Farsus 76.
Feronia 13.
Florilinus 64.
Formicomus 93.
Foucartia 103.
Furcipes 111.

Gabrius 36.
Galeruca 137.
Galerucella 137.
Gasterocercus 113.
Gastrallus 86.
Gastroidea 133.
Gastrophysa 133.
Gaurambe 61.
Gaurodytes 18.
Gauropterus 37.
Gaurotes 123.
Gefyrobium 36.
Geobius 42.
Geodromicus 42.
Geodytes 47.
Georyssus 23.
Geotriba 29.
Geotrupes 70.
Gibbium 85.
Glaridorrhinus 109.
Glichrochilus 61.
Globicornis 64.
Glyptoderes 121.
Glyptoma 45.
Glyptomerus 38.
Gnathocerus 90.
Gnathoncus 66.
Gnorimus 72.
Gnypeta 26.
Goërius 35.
Golgia 54.
Gonioctena 135.
Goniomena 135.
Gonocephalum 89.
Gonodera 91.
Gracilia 125.
Grammoptera 123.
Graphoderes 19.
Graptodera 139.
Graptodytes 17.
Gronops 106.
Gryphinus 53.
Grypidius 110.
Gymnetron 113.
Gymnopleurus 67.

Gymnusa 32.
Gynandromorphus 8.
Gynandrophthalma 130.
Gynocharis 61.
Gynopterus 85.
Gyrinus 19.
Gyrochinus 37.
Gyrohypnus 37.
Gyrophaena 31.

Habrocerus 32.
Habroloma 75.
Hadrambe 50.
Hadraule 88.
Hadrobregmus 86.
Hadroplontus 115.
Hadrotoma 64.
Haemonia 129.
Haliphus 16.
Hallomenus 92.
Halobrectha 29.
Halosimus 95.
Haltica Kutsch. 137.
Haltica Geoff. 139.
Halyzia 144.
Hammaticherus 126.
Hapalaraea 44.
Hapalus 96.
Hapalochrus 82.
Haplidia 70.
Haplocnemus 83.
Haptoscelis 137.
Haploderus 41.
Haploglossa 24.
Haplolophus 55.
Haptoderus 12.
Harmonia 143.
Harpalus 9.
Hedobia 86.
Heledona 89.
Heliopates 89.
Helminthimorphus 109.
Helocerus 64.
Helochares 21.
Helodes Latr. 79.
Helodes Payk. 136.
Helophorus 20.
Helops 90.
Hemicarabus 2.
Hemirrhampus 111.
Hendecatomo 88.
Henicocerus 19.
Henicopus 83.
Henoticus 55.

Heptaulacus 69.
Hermoeophaga 140.
Herophila 127.
Hesperophanes 125.
Hesperophilus 41.
Hesperus 36.
Hetaerius 66.
Heterhelus 58.
Heterocerus 23.
Heteroderes 76.
Heterognathus 48.
Heteronoma 29.
Heterophaga 90.
Heterostomus 58.
Heterothops 34.
Hexarthrum 118.
Hilara 29.
Hippodamia 142.
Hippuriphila 138.
Hister 65.
Hispa 142.
Hololepta 65.
Holopamecus 56.
Homalisus 80.
Homalium 43.
Homaloplia 70.
Homalopus 131.
Homalota 26.
Homoeusa 25.
Homophthalmus 85.
Homorhythmus 102.
Hoplia 70.
Hoplites 16.
Hoplocephala 89.
Hoplosia 127.
Hoplomotus 24.
Hydaticus 19.
Hydnobius 50.
Hydrachna 16.
Hydraena 20.
Hydrobius 20.
Hydrochares 21.
Hydrochus 19.
Hydrocyphon 79.
Hydronomus 109.
Hydrophilus 21.
Hydroporus 17.
Hydrosmeeta 27.
Hydrothassa 136.
Hydrous 21.
Hydrovatus 16.
Hyprobia 16.
Hygrocarabus 2.
Hygroccia 27.
Hygronoma 30.
Hygropora 30.

Hygrotus 16.
Hylastes 120.
Hylecoetus 84.
Hylesinus 121.
Hylota 63.
Hylobius 108.
Hylocharis 76.
Hylotrupes 126.
Hylurgus 120.
Hymenalia 91.
Hymenorus 91.
Hypebaeus 83.
Hypera 106.
Hyperaspis 144.
Hyperisus 86.
Hyphydrus 16.
Hypnophila 138.
Hypoborus 121.
Hypocoelus 76.
Hypocopus 63.
Hypocyptus 32.
Hypodasytes 83.
Hypoganus 78.
Hypolithus 77.
Hypolorus 65.
Hypomedon 38.
Hypophloeus 90.
Hypora 87.
Hypothenemus 121.
Hypulus 92.

Icaris 110.
Idolus 78.
Ilybius 18.
Ilyobates 26.
Ipidia 59.
Ips F. 60.
Ips Deg. 122.
Isarthron 125.
Ischnodes 76.
Issnoglossa 24.
Ischnomera 96.
Ischnopoda 26.
Ischnosoma 33.
Isomira 91.
Isorphipis 75.
Isotomus 126.
Ityocara 26.
Judolia 124.
Julistus 83.

Kissoghagus 120.
Kyphelophorus 20.

Labidostomis 130.
Laccobius 21.
Laccophilus 17.
Lachnaea 130.
Lacon 76.
Lacordairius 102.
Laemophloeus 62.
Laemostenus 13.
Laemotmetus 62.
Laena 90.
Lagarus 13.
Lagria 91.
Lamia 127.
Lampra 73.
Lamprias 15.
Lamprinus 33.
Lamprorhiza 80.
Lamprosoma 133.
Lampyrus 80.
Langelandia 57.
Lareynia 23.
Laricobius 84.
Larinus 108.
Larisia 95.
Lasia 142.
Lasioderma 87.
Latelmis 23.
Lathridius 57.
Lathrimaeum 43.
Lathrobium 37.
Lathropus 63.
Latipalpis 73.
Lebia 15.
Leiestes 54.
Leiocnemis 11.
Leiosomus 109.
Leirides 11.
Leistotrophus 35.
Leistus 4.
Lema 129.
Leptacinus 37.
Leptinus 48.
Leptocolena 89.
Leptoderus 48.
Leptomastax 48.
Leptorrhadium 123.
Lepturoides 79.
Leptura 124.
Leptusa 24.
Lepyrus 108.
Lesteva 42.
Lethrus 70.
Letzneria 124.
Leucocelis 72.
Leucodrusus 104.
Leucohimatium 55.

Leucoparyphus 32.
Leucosomus 107.
Lianoë 11.
Lichenum 89.
Licinus 8.
Ligniperda 87.
Lignyodes 114.
Limnaeum 5.
Limnastes 146.
Limnichus 22.
Limnius 23.
Limnobius 22.
Limnobaris 117.
Limnoxenus 21.
Limobius 107.
Limodromus 14.
Limonius 77.
Lina 136.
Linderia 46.
Linozosta 140.
Lioderes 125.
Liodes 50, 51.
Liogluta 27.
Lionychus 15.
Liophloeus 103.
Liopterus 18.
Liopus 127.
Liosoma 109.
Liotrichus 78.
Liozoum 86.
Liparoderus 93.
Liparus 108.
Lissodema 97.
Litargus 58.
Lithoblaps 88.
Litocharis 38.
Lithophilus 54.
Litodactylus 116.
Lixus 107.
Lobrathium 37.
Lochmaea 137.
Logesius 78.
Lomechusa 25.
Longitarsus 140.
Lopha 5.
Lordithon 33.
Loricaster 51.
Lorocera 7.
Lucanus 67.
Luciola 80.
Ludius 78.
Luperus 137.
Lycoperdina 54.
Lyctus 87.
Lydus 95.
Lygistorpterus 80.

Lymexylon 85.
Lyperus 12.
Lyprocorrhe 24.
Lyprus 109.
Lytta 95.

Machaerites 46.
Macrocephalus 98.
Macrocnema 139.
Macrodytes 19.
Macrolenus 130.
Macronychus 23.
Magdalinus 112.
Magdalis 112.
Malachus 82.
Malacosoma 136.
Maladera 70.
Malchinus 81.
Malthinus 81.
Malthodes 81.
Manicellus 10.
Mannerheimia 43.
Mantura 138.
Marmaropus 116.
Marolia 92.
Masoreus 14.
Mastigus 48.
Mecaspis 107.
Mecinus 113.
Mecynotarsus 93.
Medon 38.
Megabris 95.
Megacetes 114.
Megacronus 33.
Megadontus 2.
Megahelophorus 20.
Megaladerus 47.
Megaloscapa 29.
Megapenthes 76.
Megarthrus 44.
Megasternum 22.
Megatoma 63. 64.
Megischia 91.
Meira 102.
Melancarabus 2.
Melandrya 92.
Melanius 12.
Melanophila 73.
Melanophthalma 58.
Melanosa 72.
Melanotus 77.
Melasis 75.
Melasoma 136.

Meleus 108.
Meligethes 59.
Melinopterus 69.
Meloë 95.
Melolontha 71.
Melybaeus 74.
Menas 15.
Menedrio 90.
Menophilus 90.
Menesia 128.
Meotica 29
Mesagroecus 103.
Mesalia 64.
Mesites 117.
Mesocarabus 2.
Mesocoelopus 87.
Mesodasytes 83.
Mesosa 128.
Metabletus 15
Metadasytes 83.
Metallina 4.
Metallites 104.
Metaxya 27.
Metholcus 87.
Metoecus 95.
Metoponcus 37.
Mezium 85.
Miarus 113.
Miccotrogus 114.
Micralymma 43.
Micrambe 55.
Mieraspis 144.
Micrelus 115.
Microcara 79.
Microcera 32.
Microdota 39.
Microglossa 24.
Micropeplus 45.
Microrrhagus 75.
Microsaurus 34.
Microsporus 52.
Microzoum 89.
Micruria 59.
Micrus 52.
Millidium 52.
Minota 138.
Minotaurus 70.
Minyops 109.
Miscodera 7.
Mitomermus 102.
Mnionomus 55.
Mniophila 142.
Molops 11.
Molorchus 124.
Molytes 108.
Monochammus 127.

Mononychus 114.
Monotoma 63.
Mordella 94.
Mordelista 94.
Mordellochroa 94.
Morimus 127.
Moronillus 53.
Morychus 65.
Murmidius 66.
Myas 11.
Mycetaea 54.
Mycetina 54.
Mycetochares 91.
Mycetodrepa 31.
Mycetoma 92.
Mycetomychus 56.
Mycetophagus 58.
Mycetophila 91.
Mycetoporus 33.
Mycterus 97.
Myelophilus 120.
Mylabris auct. 95.
Mylabris Geoffr. 97.
Mylacus 102.
Myllaena 32.
Myorrhinus 107.
Myrmecinomus 63.
Myrmecoxenus 54.
Myrmedonia 25.
Myrmetes 66.
Myrmoecia 25.
Myrrha 144.
Myrsia 144.

Nacerdes 96.
Nalassus 90.
Nanophyes 118.
Napochus 48.
Nargus 48.
Nassipa 95.
Nausibius 63.
Nebria 3.
Necrobia 84.
Necrodes 50.
Necrophilus 50.
Necrophorus 50.
Necydalis Fabr. 96.
Necydalis Linn. 124.
Negastris 77.
Neja 5.
Neliocarus 103.
Nemadus 49.
Nematodes 76.

Nemoecus 104.
Nemonyx 98.
Nemosoma 61.
Neobium 86.
Neoclytus 126.
Neoplinthus 109.
Nepachys 82.
Nephanes 52.
Nephus 145.
Neuraphes 47.
Nicobium 86.
Niphona 128.
Niptus 85.
Nitidula 59.
Nivellia 124.
Nosodendron 64.
Nosodes 61.
Nossidium 52.
Noterus 17.
Nothops 112.
Nothus 93.
Notaphus 4.
Notaris 110.
Notiophilus 4.
Notothecta 24.
Notorrhina 125.
Notoxus 93.
Novius 144.
Nudobius 37.

Obera 128.
Obrium 125.
Ocalea 25.
Ochina 86.
Ochrosis 138.
Ochthebius 20.
Ochthenomus 94.
Ochthephilus 42.
Octotemnus 88.
Ocybus 35.
Ocys 6.
Ocyusa 31.
Odacantha 15.
Odontaeus 70.
Odontogethes 59.
Oedemera 96.
Oedichira 96.
Oenas 95.
Olibrus 53.
Oligomerus 86.
Oligota 32.
Olisthaerus 45.
Olistherus Seidl. 53.

Olisthopus 14.
Olocrates 89.
Olophrum 43.
Olotelus 93.
Omascus 12.
Omias 102.
Omophilus 91.
Omophon 4.
Omosiphora 59.
Omosita 59.
Oncomera 96.
Oniticellus 67.
Onthophagus 67.
Ontophilus 66.
Oodes 7.
Oomorphus 133.
Opatrum 89.
Opetiopalpus 84.
Opilo 84.
Ophonus 8.
Opsilia 128.
Orchesia 92.
Orchestes 111.
Orectochilus 19.
Oreodytes 17.
Oreophilus 12.
Orescius 8.
Orestia 138.
Orina 134.
Orinocarabus 2.
Orites 12.
Orithales 78.
Orobitis 117.
Orochares 43.
Orophius 88.
Orphilus 64.
Orsodacna 129.
Orthochaetes 110.
Orthocerus 61.
Orthoperus 53.
Orthopleura 84.
Orycoecus 62.
Oryctes 72.
Oryotus 48.
Osmoderma 72.
Osphya 93.
Ostoma 61.
Othius 37.
Otho 76.
Otiorrhynchus 99.
Otophorus 68.
Oxylaemus 62.
Oxymirus 123.
Oxynoptilus 16.
Oxyomus 69.
Oxypoda 31.

Oxyporus 40.
Oxystoma 118.
Oxytelus 41.
Oxythyrea 72.

Pachistus 2.
Pachnephorus 133.
Pachybrachys 132.
Pachycerus 107.
Pachyera 106.
Pachyrrhinus 116.
Pachyta 123.
Pachytychius 110.
Paederidus 39.
Paederus 39.
Palorus 90.
Panagaeus 7.
Pandarus 89.
Pandeleteius 105.
Pangus 9.
Paracymus 21.
Parasilpha 50.
Paraniptus 85.
Paranomus 78.
Paramecosoma 55.
Pardileus 9.
Parmena 127.
Parnus 22.
Paromalus 66.
Patrobis 7.
Pediaceus 62.
Pedilophorus 65.
Pedinus 89.
Pediulus 13.
Pelasmus 8.
Pelecotoma 95.
Pelobius 16.
Pelochares 22.
Pelonomus 116.
Pelophila 4.
Pelor 10.
Peltis Geoff. 49.
Peltis Illig. 61.
Peltodytes 16.
Pelurga 27.
Pentaphyllus 90.
Pentaria 94.
Pentodon 72.
Percosia 11.
Perileptus 6.
Perimecus 77.
Peritelus 102.
Perotis 72.
Peryphus 5.

- Petrophilus 12.
 Phaedon 136.
 Phaenops 73.
 Phalacrus 53.
 Phaleria 89.
 Phantazomerus 51.
 Pharaxonotha 54.
 Pheletes 77.
 Pheropsophus 15.
 Philhygra 29.
 Philochthus 5.
 Philonthus 36.
 Philopodon 105.
 Philorinum 43.
 Philus 46.
 Philydrus 21.
 Phloeobium 45.
 Phloeacharis 45.
 Phloeodroma 30.
 Phloeonaeus 41.
 Phloeonomus 43.
 Phloeophagus 118.
 Phloeophilus 84.
 Phloeophthorus 121.
 Phloeopora 30.
 Phloeosinus 121.
 Phloeostiba 43.
 Phloeostichus 62.
 Phloeotrya 92.
 Phosphaenus 80.
 Phosphuga 49.
 Phratora 136.
 Phrydiuchus 116.
 Phryganophilus 92.
 Phyletus 90.
 Phylira 54.
 Phyllobius 104.
 Phyllobrotica 136.
 Phyllopecta 136.
 Phyllopecta 44.
 Phyllopertha 71.
 Phyllostreta 140.
 Phymatodes 125.
 Phymatura 23.
 Phytobaenus 93.
 Phytobius 116.
 Phytodecta 136.
 Phytoecia 128.
 Phytomidius 107.
 Phytomus 106.
 Phytosus 30.
 Pidonia 123.
 Piezocnemus 104.
 Pilemia 128.
 Pissodes 112.
 Pityophagus 60.
 Pityophthorus 121.
 Placusa 30.
 Plagiodera 136.
 Plagiogonus 69.
 Plagiographus 107.
 Plagionotus 126.
 Planeustomus 42.
 Plataphus 4.
 Platambus 18.
 Plataraea 27.
 Plateumaris 129.
 Platichna 54.
 Platycerus 67.
 Platychrus 1. 2.
 Platycis 80.
 Platydema 90.
 Platyderus 13.
 Platydracus 35.
 Platylaemus 114.
 Platynaspis 144.
 Platynus 14.
 Platyola 24.
 Platypterus 12.
 Platypus 122.
 Platyrhinus 98.
 Platyscelis 89.
 Platysma 12.
 Platystethus 41.
 Platystomus 98.
 Platysoma 65.
 Platytarsus 103.
 Platytomus 69.
 Plectroscelis 138.
 Plegaderus 66.
 Pleurophorus 69.
 Plinthus 109.
 Peocadius 60.
 Podabrus 80.
 Podagrica 137.
 Podistra 81.
 Podonta 91.
 Poecilonota 73.
 Poecilium 125.
 Poecilus 13.
 Pogonochaerus 127.
 Pogonus 7.
 Polydrusus 103. 104.
 Polygraphus 120.
 Polyodontus 38.
 Polyopsia 128.
 Polyphylla 71.
 Polystichus 15.
 Polystoma 25.
 Pomatinus 22.
 Poophagus 116.
 Porcinolus 64.
 Porrhodites 43.
 Porthmidius 76.
 Potamophilus 23.
 Potosia 72.
 Prasocuris 136.
 Pria 59.
 Princidium 4.
 Priobium 85.
 Prionocyphon 79.
 Prionus 122.
 Prionychus 91.
 Pristilophus 78.
 Pristochira 84.
 Pristonychus 13.
 Probus 48.
 Procas 110.
 Procerus 1.
 Procrustes 1.
 Prognatha 45.
 Pronomaea 32.
 Propylea 144.
 Prostomis 62.
 Protinus 44.
 Psallidium 105.
 Psammobius 69.
 Psammodius 69.
 Psammoechus 63.
 Pselaphus 46.
 Pseudobium 38.
 Pseudochina 87.
 Pseudoclerops 84.
 Pseudocistela 91.
 Pseudocleonus 107.
 Pseudodasytes 83.
 Pseudomedon 38.
 Pseudomorphus 112.
 Pseudomylicerus 104.
 Pseudopelta 50.
 Pseudophonus 9.
 Pseudoplectus 46.
 Pseudopsis 45.
 Pseudoptinus 85.
 Pseudorthomus 12.
 Pseudoscopaeus 26.
 Pseudostyphlus 110.
 Pseudotriphyllus 58.
 Psilothrix 83.
 Psöa 87.
 Psychidium 56.
 Psychobius 12.
 Psylliodes 139.
 Ptenidium 52.
 Pteringham 55.
 Pteroloma 49.
 Pterostichus 11. 12.
 Pteryx 53.

Ptilinus 86.
Ptilium 52.
Ptinella 53.
Ptinomorphus 86.
Ptinus 85.
Ptinobruchus 85.
Ptochus 102.
Ptomaphagus 49.
Ptosima 74.
Pullus 144.
Purpuricenus 126.
Pycnaraea 30.
Pycnoglypta 44.
Pycnomerus 61.
Pycnota 30.
Pycnocraerus 41.
Pygidia 81.
Pylades 48.
Pyrochroa 94.
Pyropterus 80.
Pyrrhalta 137.
Pyrrhidium 125.
Pytho 96.

Quedius 34.

Rabocerus 97.
Raibosceles 91.
Rantus 18.
Raphirus 35.
Reichenbachia 46.
Remus 36.
Rhabdorrhynchus 107.
Rhagium 123.
Rhagonycha 81.
Rhamnusium 123.
Rhamphus 111.
Rheochara 25.
Rhinoeyllus 108.
Rhinomacer 98. 99.
Rhinoncus 116.
Rhinosisimus 97.
Rhinusa 113.
Rhipidius 95.
Rhipiphorus 95.
Rhizobius 144.
Rhizopertha 88.
Rhizophagus 61.
Rhizotrogus 71.
Rhopalocerus 61.
Rhopalodontus 88.
Rhopalohelophorus 20.
Rhopalomerus 126.

Rhopalomesites 117.
Rhopalopus 125.
Rhynchaenus 111.
Rhynchites 99.
Rhyncholus 118.
Rhyssodes 62.
Rhyssenus 69.
Rhytidosomus 115.
Riolus 23.
Rosalia 126.
Rugilus 39.
Rybaxis 46.

Sacium 53.
Salius 111.
Salpingus 97.
Saperda 128.
Saphanus 125.
Saprinus 66.
Sarrotrium 61.
Satrapes 66.
Sauridus 34.
Scaphidema 89.
Scaphidium 53.
Scaphium 53.
Scaphosoma 53.
Scarabaeus 67.
Scarites 146.
Schaumius 102.
Schistoglossa 30.
Schizochilus 35.
Sciaphilus 103.
Scimbalium 38.
Scirtes 80.
Sclerophaedon 136.
Scleropterus 115.
Scolytus 121.
Scopaeus 38.
Scotoplectus 47.
Scraptia 93.
Scydmaenus 48.
Scymnus 144.
Scythropus 104.
Scytodytes 18.
Semantus 126.
Semiadalia 143.
Semiœnema 139.
Seminolus 64.
Semiris 26.
Serica 70.
Sericonderus 53.
Sericosomus 79.
Sericus 79.
Sermyla 137.

Serropalpus 92.
Sharpia 109.
Siagonium 45.
Sibinia 113.
Sibynes 113.
Silaria 95.
Silesis 79.
Silis 81.
Silusa 24.
Silvanus 63.
Simplocaria 65.
Sinodendron 67.
Sinoxylon 87.
Sipalia 29.
Sisyphus 67.
Sitaris 96.
Sitodrepa 89.
Sitona 105.
Sitones 105.
Sitophilus 117.
Smicronyx 110.
Sogines 13.
Solenia 29.
Soronia 59.
Sospita 144.
Spanisa 95.
Sparedrus 96.
Spartophila 135.
Spercheus 20.
Spermophagus 97.
Sphaericus 85.
Sphaeridium 22.
Sphaerites 50.
Sphaerius 52.
Sphaeroderma 142.
Sphaerula 118.
Sphegesthes 126.
Sphenoma 31.
Sphenophorus 117.
Sphenoptera 74.
Sphindus 87.
Sphinginus 82.
Sphodrus 13.
Spondylis 122.
Stagetus 87.
Stagobius 48.
Staphylinus 35.
Stasioidis 104.
Stelidota 58.
Stenalia 94.
Stenaxis 96.
Stenelmis 23.
Stenichnus 47.
Stenidia 127.
Stenidius 93.
Stenocarus 114.

Stenocorus 123.
Stenoglossa 24.
Stenolophus 9.
Stenomax 91.
Stenopterus 124.
Stenoria 96.
Stenosis 88.
Stenosoma 127.
Stenostola 128.
Stenus 39.
Stenura 124.
Stenusa 23.
Stephanoderes 121.
Stereocorynes 118.
Stereonychus 114.
Stereus 109.
Sternoplus 87.
Steropus 12.
Stethorus 145.
Stichoglossa 24.
Stilbus 53.
Stilicus 39.
Stolatus 108.
Stomis 13.
Stomodes 102.
Stomphax 69.
Strangalia 124.
Strenes 110.
Strongylus 60.
Strophomorphus 103.
Strophosomus 103.
Stylosomus 132.
Stylphus 110.
Subcoccinella 142.
Sunius 39.
Symbiotes 54.
Symbius 95.
Synaptus 79.
Syncalypta 64.
Synchita 61.
Synchitodes 62.
Synechostictus 5.
Synirmus 105.
Syntomium 42.
Synuchus 14.
Systemocerus 67.

Tachinus 32.
Tachycellus 9.
Tachyerges 111.
Tachygluta 24.
Tachyporus 33.
Tachypus 4.
Tachys 6.

Tachyta 6
Tachyura 6.
Tachyusa 26.
Tachyusida 24.
Tactocomus 78.
Taenosoma 42.
Tagenia 88.
Talanes 5.
Tanyeraerus 41.
Tanygnathus 34.
Tanymecus 105.
Tanysphyrus 109.
Tanythrix 11.
Taphria 14.
Taphrorychus 122.
Tapinopterus 12.
Tapinotus 116.
Tarsostenus 84.
Tasgius 35.
Taxicera 30.
Teinodactyla 140.
Telephorus 80.
Telmatophilus 55.
Temnochila 61.
Tenebrio 90.
Tenebrioides 61.
Teredus 62.
Teretrius 66.
Testedium 4.
Tetratoma 92.
Tetropium 125.
Tetrops 128.
Teuchestes 68.
Thalassophilus 6.
Thalycra 60.
Thamiocolus 115.
Thamiaraea 24.
Thamiosoma 24.
Thamnurgus 122.
Thanasimus 84.
Tharops 75.
Thea 144.
Theca 87.
Thectura 30.
Thiasophila 24.
Thinobaena 27.
Thinobius 42.
Thinodromus 41.
Thinoecia 27.
Thinonoma 26.
Thinophilus 42.
Thliboptera 31.
Thoracophorus 45.
Thorectes 70.
Throscus 75.
Thyamis 140.

Thylacites 105.
Thymalus 61.
Tigrinellus 106.
Tillus 84.
Timarcha 133
Tipnus 85.
Tiresias 64.
Tituboea 130.
Tolida 94.
Tomicus 122.
Tomoglossa 30.
Tomoxia 94.
Tomyrium 56.
Toullithus 112.
Tournieria 101.
Toxotus 123.
Trachinocarabus 2.
Trachodes 112.
Trachyphloeus 102.
Trachys 75.
Tragosoma 122.
Traumoecia 28.
Trechus 6.
Trepanes 5.
Triaena 10.
Triarthron 50.
Tribolium 90.
Trichius 72.
Trichodes 84.
Trichoceble 83.
Trichoderma 35.
Trichohelophorus 20.
Trichonyx 47.
Trichophya 32.
Trichopteryx 52.
Trimium 46.
Trinodes 64.
Triodonta 70.
Triphyllus 58.
Triplax 54.
Tritoma Geoffr. 58.
Tritoma Fabr. 54.
Trixagus 63.
Troginus 42.
Troglops 83.
Troglorrhynchus 102.
Trogoderma 64.
Trogophloeus 41.
Trogosita 61.
Trogoxylon 87.
Tropideres 98.
Tropinota 72.
Tropiphorus 105.
Trox 70.
Trypocladus 87.
Trypodendron 122.

Trypopitys 86.
Trysibius 109.
Tychius 113. 114.
Tychus 46.
Tyloderes 102.
Tylodrusus 104.
Typhaea 58.
Typhlobium 37.
Typhoeus 70.
Tyrus 45.
Tytthaspis 144.

U
Uloma 90.
Upinella 91.
Upis 90.
Urodon 98.

V
Vadonia 124.

Valgus 72.
Velleius 34.
Vibidia 144.

X
Xanthodytes 18.
Xantochroa 96.
Xantholinus 37.
Xenochara 25.
Xestobium 86.
Xyleborus 122.
Xylechinus 120.
Xyletinus 87.
Xylita 92.
Xylobius 76.
Xylocleptes 122.
Xylodrepa 50.
Xylodromus 43.
Xylographus 88.

Xyloaemus 61.
Xylopertha 88.
Xylophilus Mannh. 76.
Xylophilus Latr. 93.
Xylosteus 123.
Xyloterus 122.
Xylotrechus 126.
Xylotrogus 87.

Z
Zabrus 10.
Zeugophora 129.
Zilora 92.
Zonabris 95.
Zonitis 96.
Zonoptilus 42.
Zoosetha 29.
Zuphium 15.
Zyras 25.

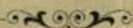

Xylocopa 01
 Xylocopa 02
 Xylocopa 03
 Xylocopa 04
 Xylocopa 05
 Xylocopa 06
 Xylocopa 07
 Xylocopa 08
 Xylocopa 09
 Xylocopa 10
 Xylocopa 11
 Xylocopa 12
 Xylocopa 13
 Xylocopa 14
 Xylocopa 15
 Xylocopa 16
 Xylocopa 17
 Xylocopa 18
 Xylocopa 19
 Xylocopa 20
 Xylocopa 21
 Xylocopa 22
 Xylocopa 23
 Xylocopa 24
 Xylocopa 25
 Xylocopa 26
 Xylocopa 27
 Xylocopa 28
 Xylocopa 29
 Xylocopa 30
 Xylocopa 31
 Xylocopa 32
 Xylocopa 33
 Xylocopa 34
 Xylocopa 35
 Xylocopa 36
 Xylocopa 37
 Xylocopa 38
 Xylocopa 39
 Xylocopa 40
 Xylocopa 41
 Xylocopa 42
 Xylocopa 43
 Xylocopa 44
 Xylocopa 45
 Xylocopa 46
 Xylocopa 47
 Xylocopa 48
 Xylocopa 49
 Xylocopa 50

Xylocopa 51
 Xylocopa 52
 Xylocopa 53
 Xylocopa 54
 Xylocopa 55
 Xylocopa 56
 Xylocopa 57
 Xylocopa 58
 Xylocopa 59
 Xylocopa 60
 Xylocopa 61
 Xylocopa 62
 Xylocopa 63
 Xylocopa 64
 Xylocopa 65
 Xylocopa 66
 Xylocopa 67
 Xylocopa 68
 Xylocopa 69
 Xylocopa 70
 Xylocopa 71
 Xylocopa 72
 Xylocopa 73
 Xylocopa 74
 Xylocopa 75
 Xylocopa 76
 Xylocopa 77
 Xylocopa 78
 Xylocopa 79
 Xylocopa 80
 Xylocopa 81
 Xylocopa 82
 Xylocopa 83
 Xylocopa 84
 Xylocopa 85
 Xylocopa 86
 Xylocopa 87
 Xylocopa 88
 Xylocopa 89
 Xylocopa 90
 Xylocopa 91
 Xylocopa 92
 Xylocopa 93
 Xylocopa 94
 Xylocopa 95
 Xylocopa 96
 Xylocopa 97
 Xylocopa 98
 Xylocopa 99
 Xylocopa 100

Xylocopa 101
 Xylocopa 102
 Xylocopa 103
 Xylocopa 104
 Xylocopa 105
 Xylocopa 106
 Xylocopa 107
 Xylocopa 108
 Xylocopa 109
 Xylocopa 110
 Xylocopa 111
 Xylocopa 112
 Xylocopa 113
 Xylocopa 114
 Xylocopa 115
 Xylocopa 116
 Xylocopa 117
 Xylocopa 118
 Xylocopa 119
 Xylocopa 120
 Xylocopa 121
 Xylocopa 122
 Xylocopa 123
 Xylocopa 124
 Xylocopa 125
 Xylocopa 126
 Xylocopa 127
 Xylocopa 128
 Xylocopa 129
 Xylocopa 130
 Xylocopa 131
 Xylocopa 132
 Xylocopa 133
 Xylocopa 134
 Xylocopa 135
 Xylocopa 136
 Xylocopa 137
 Xylocopa 138
 Xylocopa 139
 Xylocopa 140
 Xylocopa 141
 Xylocopa 142
 Xylocopa 143
 Xylocopa 144
 Xylocopa 145
 Xylocopa 146
 Xylocopa 147
 Xylocopa 148
 Xylocopa 149
 Xylocopa 150

KROLL's Buchdruckerei in Berlin S.

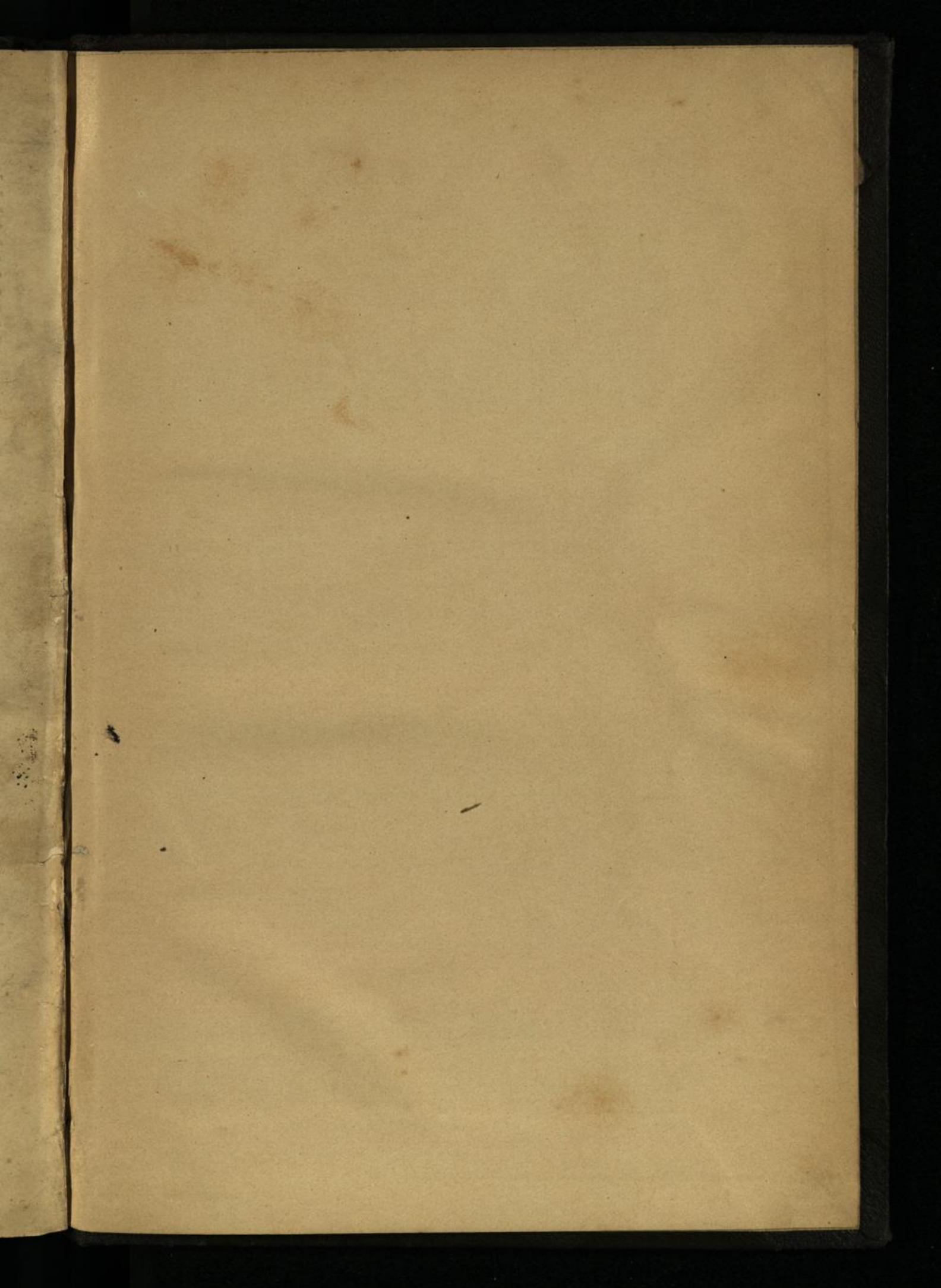

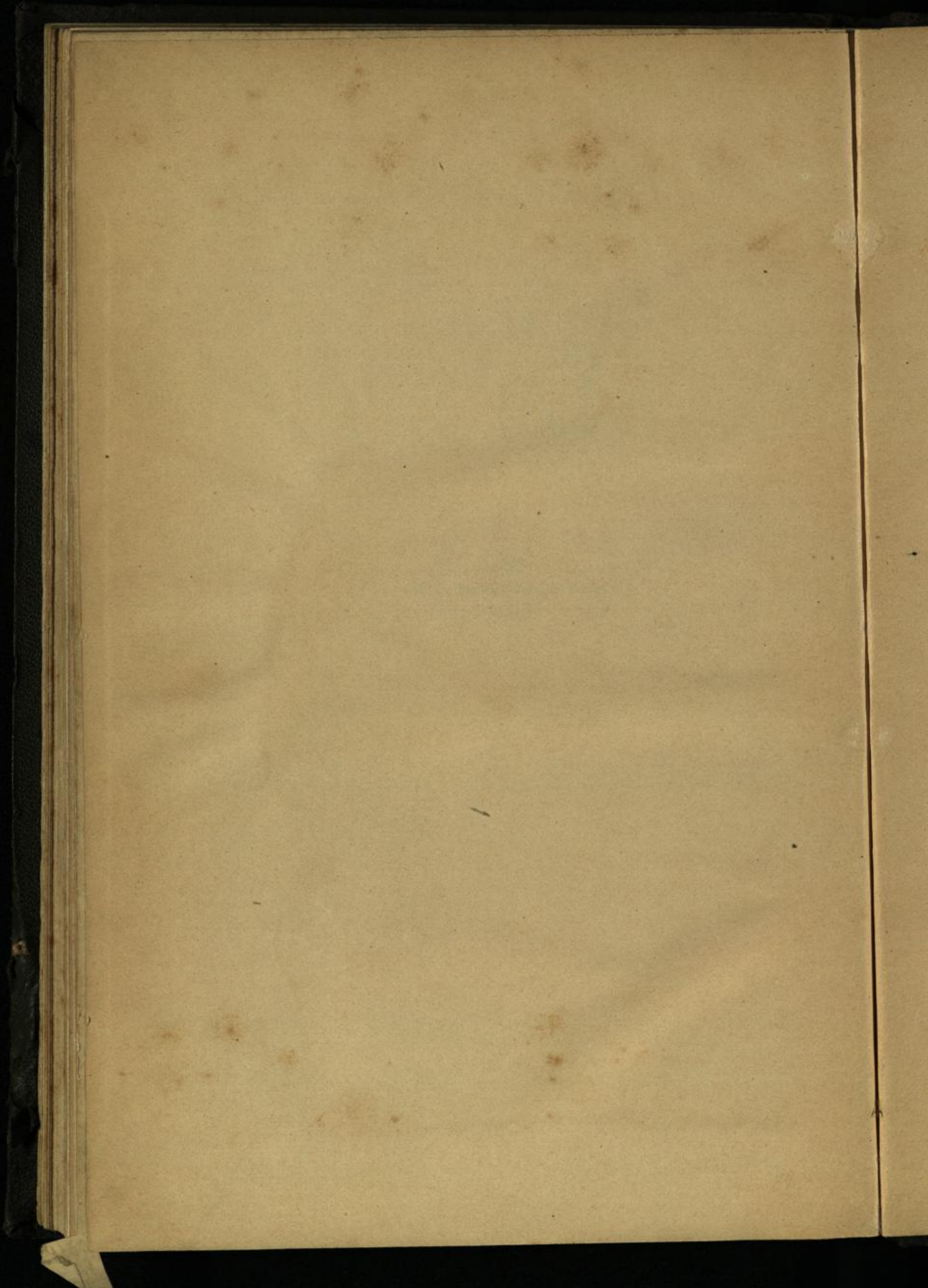

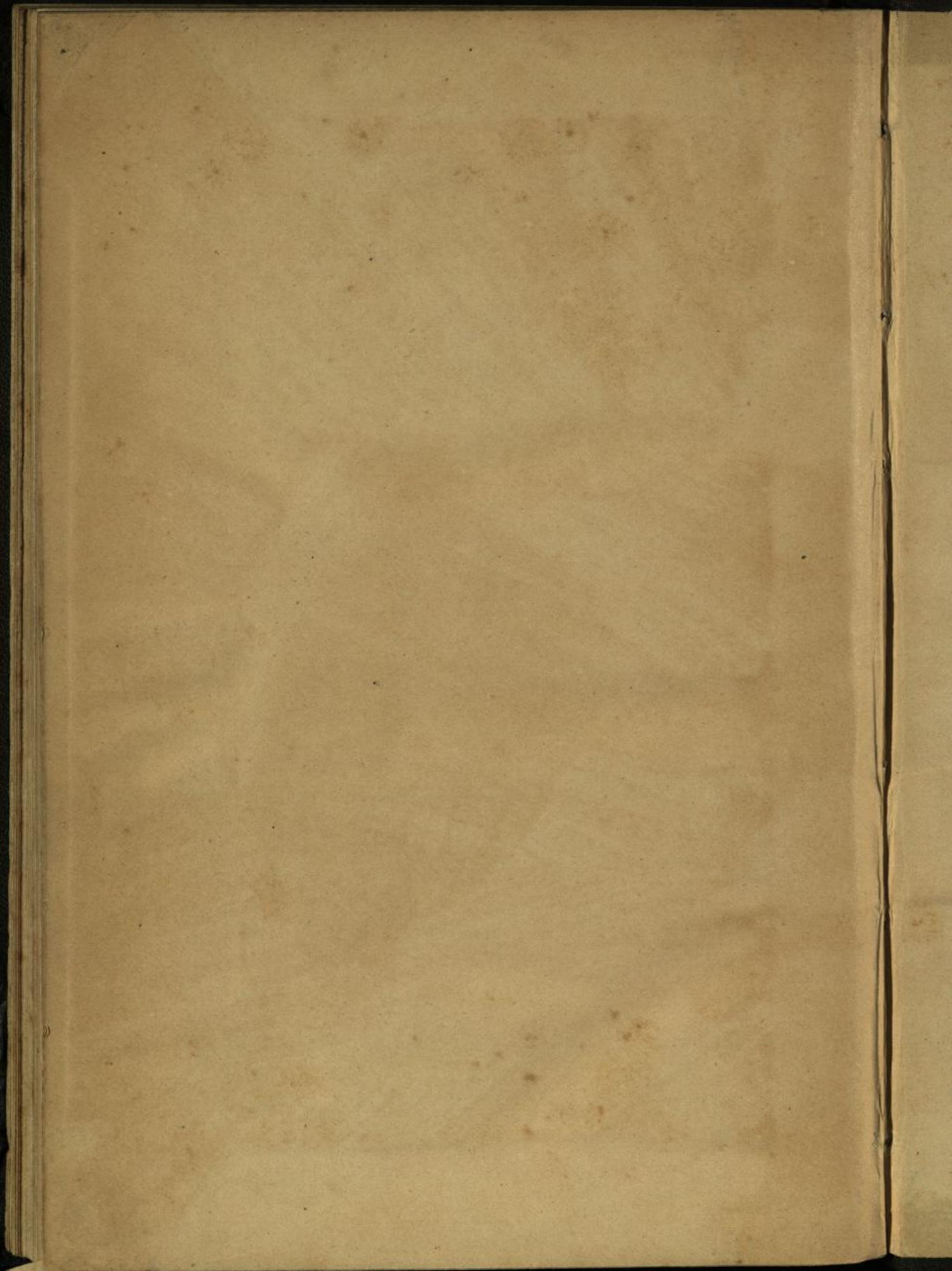



Universitäts-
bibliothek
Potsdam

Inventarnr.



95049333

Universitätsbibliothek Potsdam



Auslehnr.



95049333

04