

# **Digitales Brandenburg**

hosted by **Universitätsbibliothek Potsdam**

## **Geologische Spezialkarte von Preussen und den Thüringischen Staaten**

Fiddichow - geologische Karte

**Müller, G.**

**Berlin, 1898**

Karte: Fiddichow

**urn:nbn:de:kobv:517-vlib-3324**



BODEN-PROFILE.

Sandboden.

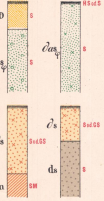

Lehm bzw. lehmiger Boden.

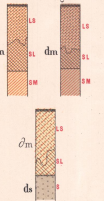

Thon- bzw. thoniger Boden.

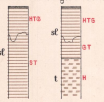

Humusboden.

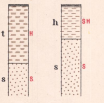

ERKLÄRUNG

der bei den geognostischen Zeichnungen für Oberkrume und Untergrundverhältnisse benutzten Buchstaben-Abkürzungen: H Humus, I Infusorienerde (Dümmen), K Kalk, L Lehm, T Thon, S Sand, G Grund, etc.

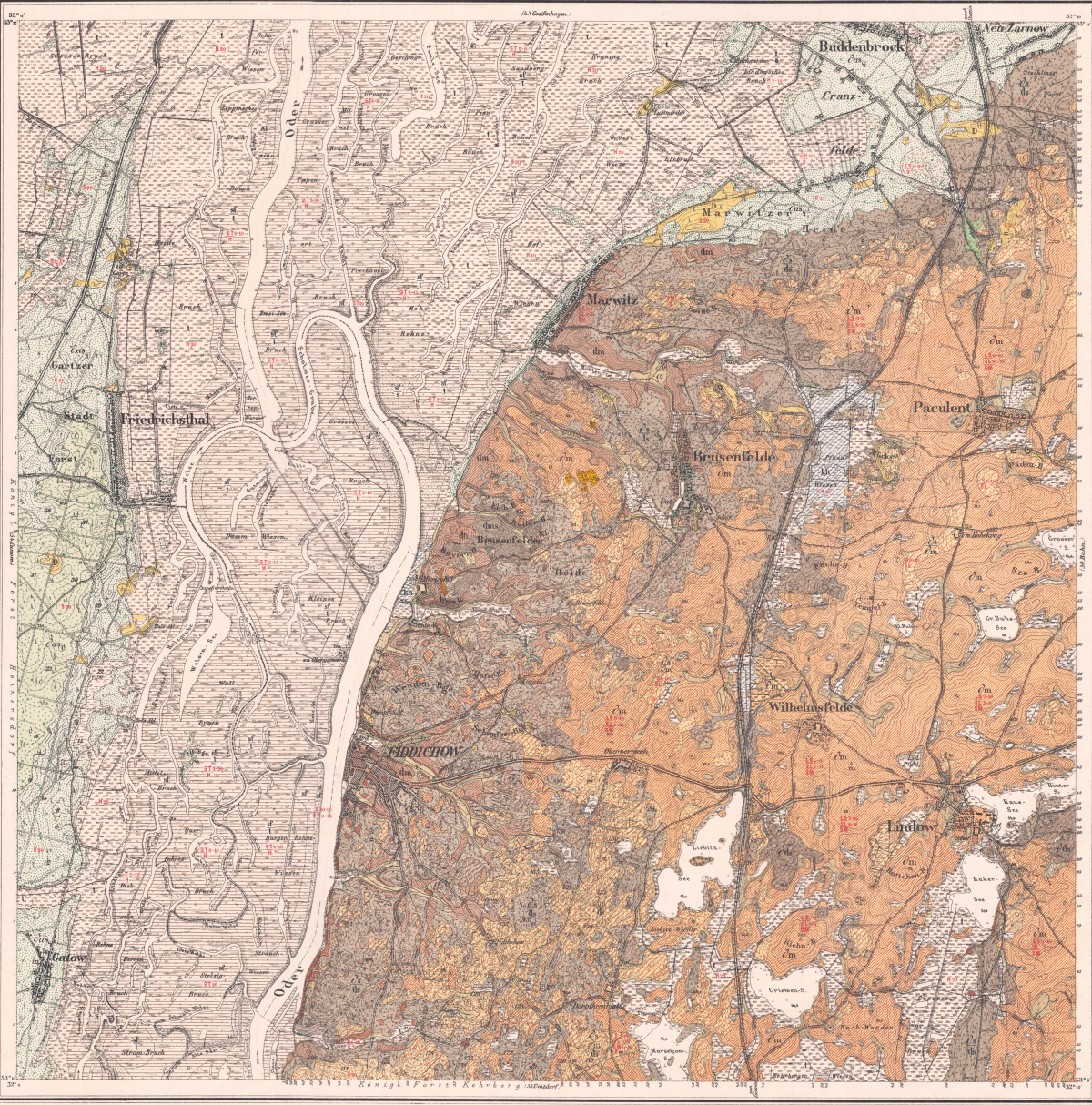

FARBEN-BEZEICHNUNG.

Table mapping colors and patterns to soil types: Sand, Lehm, Thon, Humus, etc.

DILUVIUM.

Table mapping patterns to diluvial soil types: Sand, Lehm, Thon, etc., with detailed descriptions of their characteristics.

TERTIÄR.

Table mapping patterns to tertiary geological formations: Miocene, Middle Eocene, etc.

Geognostisch geologisch bearbeitet durch G Müller 1892/93. Maßstab 25000 der natürlichen Länge. Lith. Anst. v. Leop. Kratz Berlin.



Handwritten notes: 29,49, 1405, 2852, and a circular stamp from the Geognostisch-geologisches Institut.